

Vedlegg nr.
C - 1



Opplysninger gitt i nabovarsel sendes kommunen sammen med søknaden

(Gjenpart av nabovarsel)

Pbl § 21-3

Tiltak på eiendommen:							
Gnr.	Bnr.	Festenr.	Seksjonsnr.	Eiendommens adresse	Postnr.	Poststed	
137	801			Isdalstøbakken 81	5916	ISDALSTØ	
Eier/fester DPI EJENDOM				Kommune LINDÅS			

Det varsles herved om							
<input checked="" type="checkbox"/> Nybygg	<input type="checkbox"/> Anlegg	<input type="checkbox"/> Endring av fasade	<input type="checkbox"/> Riving				
<input type="checkbox"/> Påbygg/tilbygg	<input type="checkbox"/> Skilt/reklame	<input type="checkbox"/> Innhegning mot veg	<input type="checkbox"/> Bruksendring				
<input type="checkbox"/> Midlertidig bygning, konstruksjon eller anlegg	<input type="checkbox"/> Antennesystem	<input type="checkbox"/> Oppretting/ending av matrikkelenhet (eiendomsdeling) eller bortfeste	<input type="checkbox"/> Annet				
Dispensasjon etter plan- og bygningsloven kapittel 19							
<input type="checkbox"/> Plan- og bygningsloven med forskrifter	<input type="checkbox"/> Kommunale vedtekter	<input checked="" type="checkbox"/> Arealplaner	<input type="checkbox"/> Vegloven	Vedlegg nr. B - 1			

Arealdisponering		
Sett kryss for gjeldende plan		
<input type="checkbox"/> Arealdel av kommuneplan	<input checked="" type="checkbox"/> Reguleringsplan	<input type="checkbox"/> Bebyggelsesplan
Navn på plan Reguleringsplan for Alverneset (Plan id: 12632014000)		

Beskriv nærmere hva nabovarslet gjelder	
Oppføring av ny dobbel garasje. Det søkes om dispensasjon fra byggegrense i reguleringsplanens plankart, samt størrelsen på garasjen.	
Det gjøres oppmerksom på at tegninger ikke sendes i riktig målestokk. Dersom dette ønskes, ta kontakt med ansvarlig søker.	
Vedlegg nr. Q -	

Spørsmål vedrørende nabovarsel rettes til			
Foretak/tiltakshaver Arkoconsult As			
Kontaktperson, navn Yvonne Bruvik Hauge	E-post post@arkoconsult.no	Telefon 56390003	Mobil
Søknaden kan ses på hjemmeside: (ikke-obligatorisk)		WWW. www.arkoconsult.no	

Merknader sendes til			
Eventuelle merknader skal være mottatt innen 2 uker etter at dette varsel er sendt. Ansvarlig søker/tiltakshaver skal sammen med søknad sende innkomne merknader og redegjøre for ev. endringer.			
Navn Arkoconsult As		Postadresse Postboks 103	
Postnr. 5291	Poststed VALESTRANDSFOSSEN	E-post post@arkoconsult.no	

Beskrivelse av vedlegg	Gruppe	Nr. fra - til	Ikke relevant
Dispensasjonssøknad/vedtak	B	1 - 1	<input type="checkbox"/>
Situasjonsplan	D	1 - 1	<input type="checkbox"/>
Tegninger snitt, fasade	E	1 - 2	<input type="checkbox"/>
Andre vedlegg	Q	-	<input type="checkbox"/>

Underskrift	
Tilsvarende opplysninger med vedlegg er sendt i nabovarsel til berørte naboer og gjenboere. Mottagere av nabovarsel fremgår av kvittering for nabovarsel.	
Sted Valestrandsfossen	Dato 07.01.2019
Underskrift ansvarlig søker eller tiltakshaver <i>Yvonne Bruvik Hauge</i> Gjentas med blokkbokstaver YVONNE BRUVIK HAUGE Postboks 103 5291 Valestrandsfossen Org.nr. 918 269 665	

Lindås kommune
Byggesaksavdelingen

Arkoconsult AS
Postboks 103
5291 Valestrandsfossen
Telefon: 56 39 00 03
Telefaks: 56 19 11 30
E-post: post@arkoconsult.no
www.arkoconsult.no

Deres ref:

Vår ref:
Yvonne Bruvik Hauge

Dato:
07.01.2019

SØKNAD OM DISPENSASJON FRA BYGGEGRENSE OG STØRRELSE PÅ GARASJE VED GBNR. 137/801

Saksforhold

Eiendommen ligger i et område som er regulert under reguleringsplanen detaljregulering Alvarneset (plannummer 12632014000).

Tiltaket består i oppføring av en dobbel garasje. Tiltakshaver er Thomas Svenningsen.

Regelverk

Plan og bygningsloven § 19-1 åpner for at det kan gis dispensasjon. De nærmere vilkår fremgår av § 19-2 andre ledd, første og andre punktum. Første punktum sier at dispensasjon ikke kan gis dersom hensynene bak bestemmelsen det dispenseres fra, eller hensynene i lovens formålsbestemmelse, blir "vesentlig tilsidesatt". Videre må fordelene ved å gi dispensasjon være "klart større" enn ulempene. Vilåorene er kumulative, dvs. at begge må være oppfylt for at dispensasjon kan gis.

Grunner for å gi dispensasjon fra byggegrense

En byggegrense skal i første omgang ivareta hensynene til å sikre lys, luft og åpenhet mellom bygg, samt en viss avstand mellom nabobebyggelse, se blant annet Direktoratets veileder til SAK10 §6-3. En byggegrense skal i første omgang ivareta hensynene til å sikre lys, luft og åpenhet mellom bygg, samt en viss avstand mellom nabobebyggelse, se blant annet Direktoratets veileder til SAK10 §6-3.

Ettersom tiltaket her er i nærhet til sjø tenker vi at denne byggegrensen også skal være sikkerhet for å sikre strandsonen. Av forarbeidene fremgår det at formålet med forbudet mot bygging i strandsonen, er å sikre allmennhetens rett til fri ferdsel og friluftsliv ved kysten. Videre er det å beskytte og bevare plante –og dyreliv, jfr. Ot. prp. nr. 32 (2007-2008).

I denne saken er tomten allerede bebygd. Det står en bolig på tomten og det skal oppføres en garasje som vil gå minimalt utenfor byggegrensen på et punkt som ikke bærer noen interesser for allmennheten eller nabo. Tiltaket vil få en avstand på 25,9 meter til midtlinje veg, 4 meter til nabotomt, 2 meter til nærmeste bygg på tomten og 21,7 meter til nærmeste bygg på nabotomten. Det er kun på et punkt at tiltaket vil komme så vidt utenfor byggegrensen i øst.

Det er gode muligheter for allmennheten å ha tilkomst til sjøen og benytte seg av friluftsliv og fiske uten å måtte gå via eiendommen. Det er ingen spesielle arter eller planter som holder til i strandsonene/sjøen som blir berørt av tiltaket.

Tiltaket vil ikke vesentlig tilsidesette formålet med loven.

Konklusjonen er at det bør gis dispensasjon.

Grunder for å gi dispensasjon fra størrelse på garasje

Det står i reguleringsplanen følgende: «*Frittliggjande garasjar kan førast opp med BRA inntil 50 m² kan plasserast utanfor byggjegrensa, men ikkje nærare enn 1,0 m frå f_AVT1-f_AVT10 og/eller nabogrense.*»

Det søkes her om å oppføre en garasje på 81,9kvm BRA. Bestemmelser i reguleringsplanen er litt utydelig, men vi ønsker å søke om dispensasjon dersom kommunen anser det som nødvendig.

Hovedhensynet bak bestemmelse om maksimal tillat størrelse på garasjer er å sikre at oppførte garasjer er i tråd med byggets funksjon, formål og bruk. Samt at andre kvaliteter på tomten ivaretas. Garasjen skal oppføres med et hovedplan og ett kjellerplan uten målbart areal, altså med en høyde under 2,4 meter. Garasjen skal brukes til å holde biler som eier har, samt fungere som bod for eierne.

Garasjen vil ikke virke ruvende, og er i tråd med byggehøyder i KPA. (Det er ikke oppgitt byggehøyder i reguleringsplan). Det vil også være tilstrekkelig med MUA igjen etter bygging av garasje som ser ut til å bli ca. 300kvm med MUA igjen. Garasjen vil skape en helhet på tomten og vil stå fint til eksisterende bygg. Vi kan derfor ikke se at denne størrelsen på garasjen vil komme i konflikt med de hensyn som ligger bak bestemmelsen.

Tiltaket vil ikke vesentlig tilsidesette formålet med loven.

Konklusjonen er at det bør gis dispensasjon.

Med vennlig hilsen/Best Regards

Yvonne Bruvik Hauge
Landskapsingeniør

Direkte: +47 56390003 | Mobil: +47 47331556

Fax: +47 56191130

Epost: yvonne@arkoconsult.no

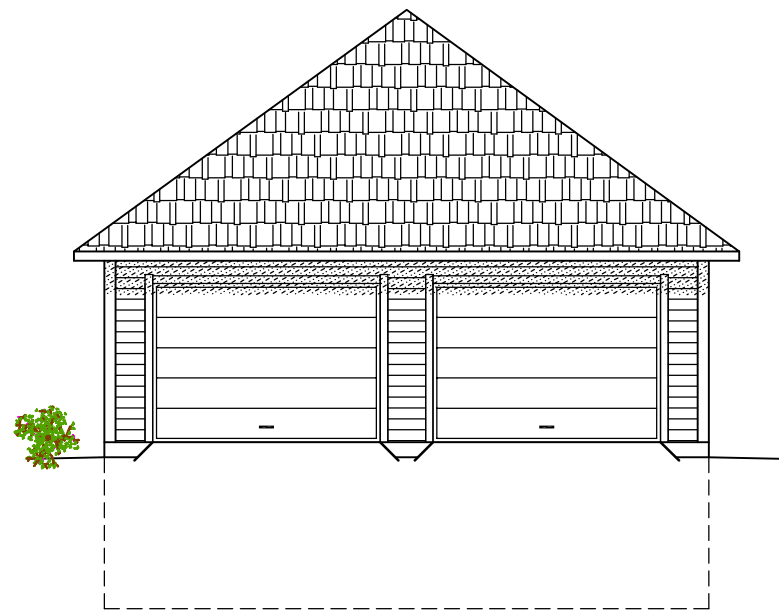

Arkoconsult AS

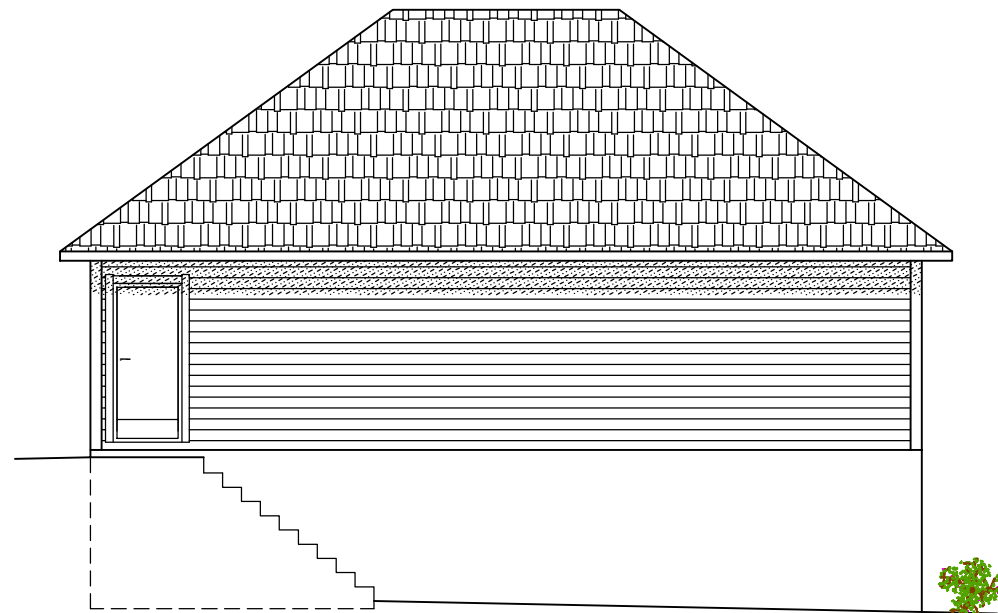

FASADE NORD

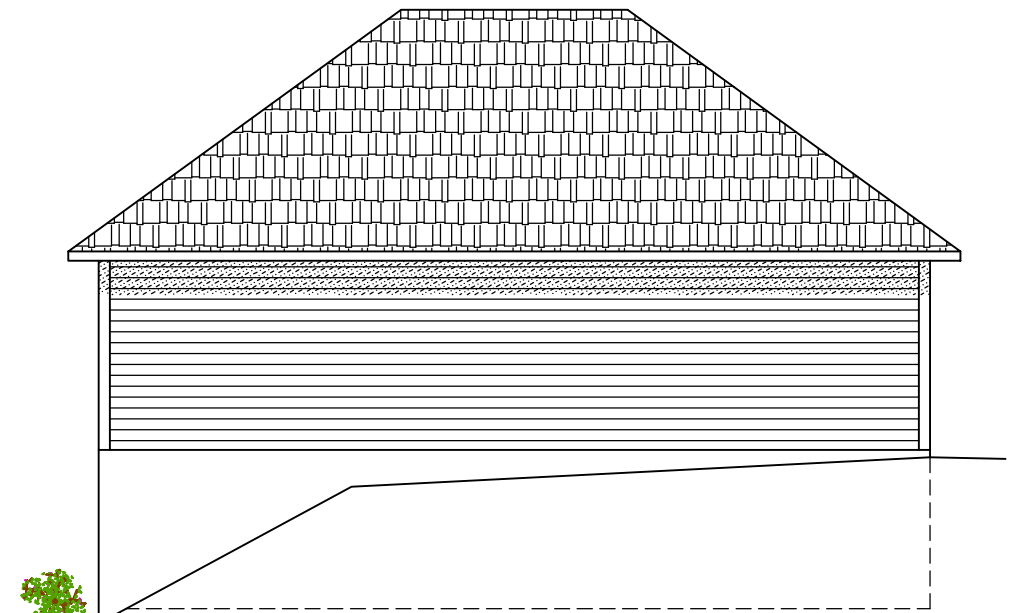

FASADE VEST



FASADE ØST



FASADE SØR

NB!
 DERSOM ANNET IKKE ER BESKREVET, KAN TEGNINGEN KUN BRUKES SOM ANMELDESESTEGNING I BYGGESAK. ARBEIDSTEGNINGER MÅ LEVERES SEPARAT.

DATE/SIGN	<p>OBS!</p> <ul style="list-style-type: none"> * TEGNINGEN KAN PRINTES I FEIL SKALA * IKKE TA MÅL DIREKTE PÅ TEGNING * BRUK BARE OPPGITTE MÅL 	<p>I HENHOLD TIL LOWERK ER DENNE TEGNINGEN ARKOCONSULT AS SIN EIENDOM. DENNE TEGNINGEN KAN IKKE BLI BRUKT, OFFENTLIGGJORT ELLER GIS VIDERE TIL TREDJEPART UTEN VÅRT SKRITLIGE SAMTYKKE. OVERTREDELSE AV DETTE KAN SØKSMÅL.</p>	
	<p>THOMAS SVENNINGSSEN GBNR. 137/801, LINDÅS</p>	<p>REVISION/DATE:</p> <p>PROJECT NO.: 2018087</p>	
REV. DESCRIPTION	<p>NY GARASJE FASADER</p>	<p>DRAWING NO.:</p> <p>95618087A02</p>	
	 ARKOCONSULT AS, Postboks 103, 5291 Valest.f. Tel.: 56390003 – Fax.: 56191130 – Mob.: 93241511 Mail: post@arkoconsult.no – Org.nr.: 918269665 MVA	<p>SCALE: 1:100</p>	<p>FORMAT: A3</p>
		<p>DRAWN: LAH</p>	<p>DATE: 29.06.18</p>
	<p>CHECKED: OH</p>	<p>DATE: 29.06.18</p>	

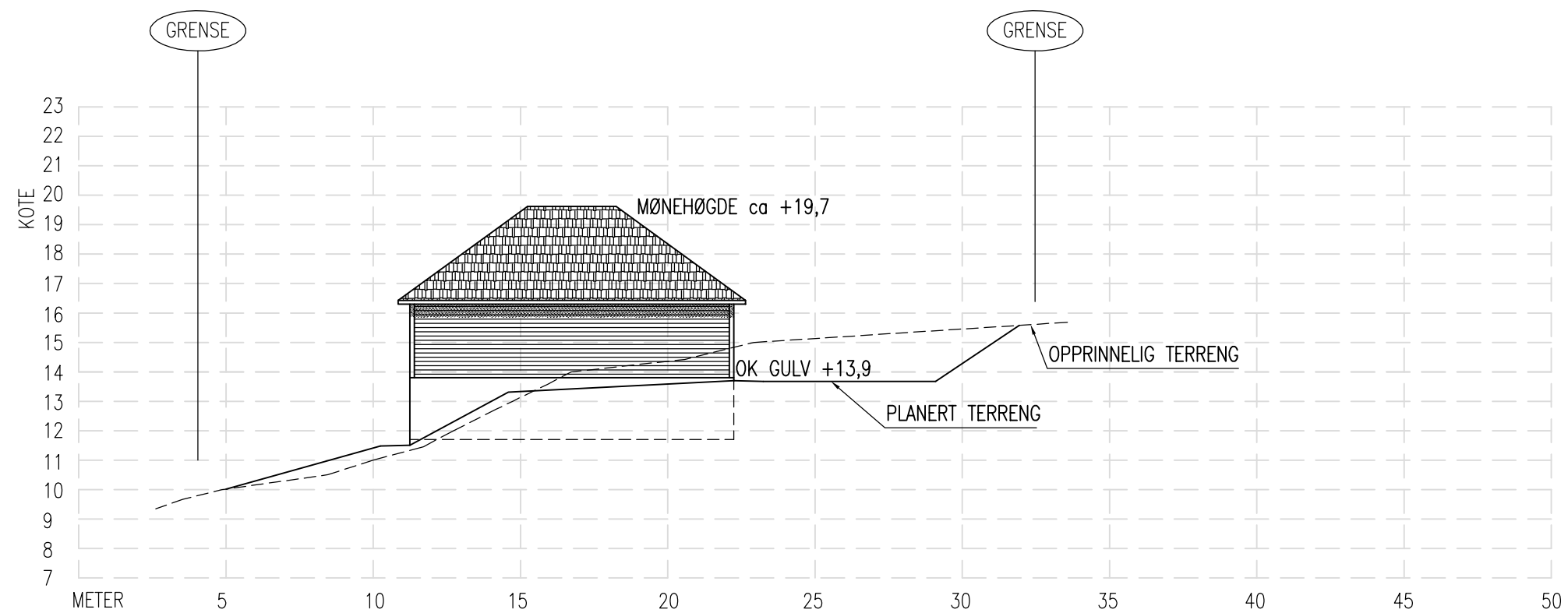

TERRENGPROFIL A-A

DATE/SIGN	OBS! * TEGNINGEN KAN PRINTES I FEIL SKALA * IKKE TA MÅL DIREKTE PÅ TEGNING * BRUK BARE OPPGITTE MÅL	I HENHOLD TIL LOWERK ER DENNE TEGNINGEN ARKOCONSULT AS SIN EIENDOM. DENNE TEGNINGEN KAN IKKE BLI BRUKT, OFFENTLIGGJORT ELLER GIS VIDERE TIL TREDJEPART UTEN VÅRT SKRITLIGE SAMTYKKE. OVERTREDELSE AV DETTE KAN SØKSMÅL.	
	THOMAS SVENNINGSSEN GBNR. 137/801, LINDÅS	REVISION/DATE: PROJECT NO.: 2018087	
REV. DESCRIPTION	NY GARASJE TERRENGPROFIL A-A	DRAWING NO.: 95618087A11	
	 ARKOCONSULT AS, Postboks 103, 5291 Valest.f. Tel.: 56390003 – Fax.: 56191130 – Mob.: 93241511 Mail: post@arkoconsult.no – Org.nr.: 918269665 MVA	SCALE: 1:200	FORMAT: A3
		DRAWN: LAH	DATE: 23.05.18
		CHECKED: OH	DATE: 29.06.18

Kvittering for nabovarsel sendes kommunen sammen med søknaden

Nabovarsel kan enten sendes som rekommandert sending, overleveres personlig mot kvittering eller sendes på e-post mot kvittering. Med kvittering for mottatt e-post menes en e-post fra nabo/gjenboer som bekrefter å ha mottatt nabovarselet. Ved personlig overlevering vil signatur gjelde som bekreftelse på at varselet er mottatt. Det kan også signeres på at man gir samtykke til tiltaket.

Tiltaket gjelder							
Eiendom/ byggested	Gnr.	Bnr.	Festenr.	Seksjonsnr.	Bygningsnr.	Bolignr.	Kommune
	137	801					LINDÅS
	Adresse				Postnr.	Poststed	
	Isdalstøbakken 81				5916	ISDALSTØ	

Følgende naboer har mottatt eller fått rek. sending av vedlagte nabovarsel med tilhørende vedlegg:

Nabo-/gjenboereiendom				Eier/fester av nabo-/gjenboereiendom		
Gnr.	Bnr.	Festenr.	Seksjonsnr.	Eiers/festers navn		Dato sendt e-post
137	795			Stian Sigvald Flataker		
Adresse				Adresse		Kvittering vedlegges
Isdalstøbakken 77				Lyngmarka 13		
Postnr.	Poststed			Postnr.	Poststed	
5916	ISDALSTØ			5911	ALVERSUND	
Personlig kvittering for				Personlig kvittering for	Dato	Sign.
<input type="checkbox"/> mottatt varsel				<input type="checkbox"/> Denne del klistres på kvittering RA 0370 5533 9NO	<input type="checkbox"/> samtykke til tiltaket	

Nabo-/gjenboereiendom				Eier/fester av nabo-/gjenboereiendom		
Gnr.	Bnr.	Festenr.	Seksjonsnr.	Eiers/festers navn		Dato sendt e-post
137	795			Sølvi Mellingen		
Adresse				Adresse		Kvittering vedlegges
Isdalstøbakken 77				Lyngmarka 13		
Postnr.	Poststed			Postnr.	Poststed	
5916	ISDALSTØ			5911	ALVERSUND	
Personlig kvittering for				Personlig kvittering for	Dato	Sign.
<input type="checkbox"/> mottatt varsel				<input type="checkbox"/> Denne del klistres på kvittering RA 0370 5534 2NO	<input type="checkbox"/> samtykke til tiltaket	

Nabo-/gjenboereiendom				Eier/fester av nabo-/gjenboereiendom		
Gnr.	Bnr.	Festenr.	Seksjonsnr.	Eiers/festers navn		Dato sendt e-post
137	796			Marius Engelbert Iversen		
Adresse				Adresse		Kvittering vedlegges
Isdalstøbakken 75A				Isdalstøbakken 75A		
Postnr.	Poststed			Postnr.	Poststed	
5916	ISDALSTØ			5916	ISDALSTØ	
Personlig kvittering for				Personlig kvittering for	Dato	Sign.
<input type="checkbox"/> mottatt varsel				<input type="checkbox"/> Denne del klistres på kvittering RA 0370 5535 6NO	<input type="checkbox"/> samtykke til tiltaket	

Nabo-/gjenboereiendom				Eier/fester av nabo-/gjenboereiendom		
Gnr.	Bnr.	Festenr.	Seksjonsnr.	Eiers/festers navn		Dato sendt e-post
137	796			Kristin Tolleshaug Hovden		
Adresse				Adresse		Kvittering vedlegges
Isdalstøbakken 75A				Isdalstøbakken 75A		
Postnr.	Poststed			Postnr.	Poststed	
5916	ISDALSTØ			5916	ISDALSTØ	
Personlig kvittering for				Personlig kvittering for	Dato	Sign.
<input type="checkbox"/> mottatt varsel				<input type="checkbox"/> Denne del klistres på kvittering RA 0370 5536 0NO	<input type="checkbox"/> samtykke til tiltaket	

Nabo-/gjenboereiendom				Eier/fester av nabo-/gjenboereiendom		
Gnr.	Bnr.	Festenr.	Seksjonsnr.	Eiers/festers navn		Dato sendt e-post
137	797			Trond Erik Monsen		
Adresse				Adresse		Kvittering vedlegges
Isdalstøbakken 73				Isdalstøbakken 73		
Postnr.	Poststed			Postnr.	Poststed	
5916	ISDALSTØ			5916	ISDALSTØ	
Personlig kvittering for				Personlig kvittering for	Dato	Sign.
<input type="checkbox"/> mottatt varsel				<input type="checkbox"/> Denne del klistres på kvittering RA 0370 5537 3NO	<input type="checkbox"/> samtykke til tiltaket	

Det er per dags dato innlevert rekommandert sending til ovennevnte adressater.

Samlet antall sendinger: 5

Sign. M. Hjeltestad

124148 Dato: 7/1-19

Kvittering for nabovarsel sendes kommunen sammen med søknaden

Nabovarsel kan enten sendes som rekommandert sending, overleveres personlig mot kvittering eller sendes på e-post mot kvittering. Med kvittering for mottatt e-post menes en e-post fra nabo/gjenboer som bekrefter å ha mottatt nabovarselet. Ved personlig overlevering vil signatur gjelde som bekreftelse på at varslet er mottatt. Det kan også signeres på at man gir samtykke til tiltaket.

Tiltaket gjelder							
Eiendom/ byggested	Gnr.	Bnr.	Festenr.	Seksjonsnr.	Bygningsnr.	Bolignr.	Kommune
	137	801					LINDÅS
	Adresse				Postnr.	Poststed	
	Isdalstøbakken 81				5916	ISDALSTØ	

Følgende naboer har mottatt eller fått rek. sending av vedlagte nabovarsel med tilhørende vedlegg:

Nabo-/gjenboereiendom				Eier/fester av nabo-/gjenboereiendom		
Gnr.	Bnr.	Festenr.	Seksjonsnr.	Eiers/festers navn		Dato sendt e-post
137	797			Toril Hopland		
Adresse				Adresse		Kvittering vedlegges
Isdalstøbakken 73				Isdalstøbakken 73		
Postnr.	Poststed			Postnr.	Poststed	
5916	ISDALSTØ			5916	ISDALSTØ	
Personlig kvittering for	Dato			Personlig kvittering for	Dato	Sign.
<input type="checkbox"/> mottatt varsel	Denne del klistres på kvittering RA 0370 5538 7NO			<input type="checkbox"/> samtykke til tiltaket		

Nabo-/gjenboereiendom				Eier/fester av nabo-/gjenboereiendom		
Gnr.	Bnr.	Festenr.	Seksjonsnr.	Eiers/festers navn		Dato sendt e-post
137	800		5	Rolf Dieseth		
Adresse				Adresse		Kvittering vedlegges
Isdalstøbakken 79E				Isdalstøbakken 79E		
Postnr.	Poststed			Postnr.	Poststed	
5916	ISDALSTØ			5916	ISDALSTØ	
Personlig kvittering for	Dato			Personlig kvittering for	Dato	Sign.
<input type="checkbox"/> mottatt varsel	Denne del klistres på kvittering RA 0370 5539 5NO			<input type="checkbox"/> samtykke til tiltaket		

Nabo-/gjenboereiendom				Eier/fester av nabo-/gjenboereiendom		
Gnr.	Bnr.	Festenr.	Seksjonsnr.	Eiers/festers navn		Dato sendt e-post
137	800		5	Rønnaug Ingrid Tennebø Dieseth		
Adresse				Adresse		Kvittering vedlegges
Isdalstøbakken 79E				Isdalstøbakken 79E		
Postnr.	Poststed			Postnr.	Poststed	
5916	ISDALSTØ			5916	ISDALSTØ	
Personlig kvittering for	Dato			Personlig kvittering for	Dato	Sign.
<input type="checkbox"/> mottatt varsel	Denne del klistres på kvittering RA 0370 5540 0NO			<input type="checkbox"/> samtykke til tiltaket		

Nabo-/gjenboereiendom				Eier/fester av nabo-/gjenboereiendom		
Gnr.	Bnr.	Festenr.	Seksjonsnr.	Eiers/festers navn		Dato sendt e-post
137	800		4	Johannes Storheim		
Adresse				Adresse		Kvittering vedlegges
Isdalstøbakken 79D				Isdalstøbakken 79D		
Postnr.	Poststed			Postnr.	Poststed	
5916	ISDALSTØ			5916	ISDALSTØ	
Personlig kvittering for	Dato			Personlig kvittering for	Dato	Sign.
<input type="checkbox"/> mottatt varsel	Denne del klistres på kvittering RA 0370 5541 3NO			<input type="checkbox"/> samtykke til tiltaket		

Nabo-/gjenboereiendom				Eier/fester av nabo-/gjenboereiendom		
Gnr.	Bnr.	Festenr.	Seksjonsnr.	Eiers/festers navn		Dato sendt e-post
137	800		4	Arnhild Storheim		
Adresse				Adresse		Kvittering vedlegges
Isdalstøbakken 79D				Isdalstøbakken 79D		
Postnr.	Poststed			Postnr.	Poststed	
5916	ISDALSTØ			5916	ISDALSTØ	
Personlig kvittering for	Dato			Personlig kvittering for	Dato	Sign.
<input type="checkbox"/> mottatt varsel	Denne del klistres på kvittering RA 0370 5542 7NO			<input type="checkbox"/> samtykke til tiltaket		

Det er per dags dato innlevert rekommandert sending til ovennevnte adressater.

Samlet antall sendinger: 5

Sign. M. Hjellesstod

124148 Dato: 7/1-19

Kvittering for nabovarsel sendes kommunen sammen med søknaden

Nabovarsel kan enten sendes som rekommandert sending, overleveres personlig mot kvittering eller sendes på e-post mot kvittering. Med kvittering for mottatt e-post menes en e-post fra nabo/gjenboer som bekrefter å ha mottatt nabovarselet. Ved personlig overlevering vil signatur gjelde som bekreftelse på at varslet er mottatt. Det kan også signeres på at man gir samtykke til tiltaket.

Tiltaket gjelder							
Eiendom/ byggested	Gnr.	Bnr.	Festenr.	Seksjonsnr.	Bygningsnr.	Bolignr.	Kommune
	137	801					LINDÅS
	Adresse				Postnr.	Poststed	
	Isdalstøbakken 81				5916	ISDALSTØ	

Følgende naboer har mottatt eller fått rek. sending av vedlagte nabovarsel med tilhørende vedlegg:

Nabo-/gjenboereiendom				Eier/fester av nabo-/gjenboereiendom			
Gnr.	Bnr.	Festenr.	Seksjonsnr.	Eiers/festers navn		Dato sendt e-post	
137	800		3	Bjørn Davanger			
Adresse				Adresse			
Isdalstøbakken 79C				Isdalstøbakken 79C			
Postnr.		Poststed		Postnr.		Poststed	
5916		ISDALSTØ		5916		ISDALSTØ	
Personlig kvittering for				Personlig kvittering for		Dato	Sign.
<input type="checkbox"/> mottatt varsel				<input checked="" type="checkbox"/> Denne del klistres på kvittering RA 0370 5543 5NO			
				<input type="checkbox"/> samtykke til tiltaket			

Nabo-/gjenboereiendom				Eier/fester av nabo-/gjenboereiendom			
Gnr.	Bnr.	Festenr.	Seksjonsnr.	Eiers/festers navn		Dato sendt e-post	
137	800		3	Merethe Davanger			
Adresse				Adresse			
Isdalstøbakken 79C				Isdalstøbakken 79C			
Postnr.		Poststed		Postnr.		Poststed	
5916		ISDALSTØ		5916		ISDALSTØ	
Personlig kvittering for				Personlig kvittering for		Dato	Sign.
<input type="checkbox"/> mottatt varsel				<input checked="" type="checkbox"/> Denne del klistres på kvittering RA 0370 5544 4NO			
				<input type="checkbox"/> samtykke til tiltaket			

Nabo-/gjenboereiendom				Eier/fester av nabo-/gjenboereiendom			
Gnr.	Bnr.	Festenr.	Seksjonsnr.	Eiers/festers navn		Dato sendt e-post	
137	800		2	Ove Skaar			
Adresse				Adresse			
Isdalstøbakken 79B				Isdalstøbakken 79B			
Postnr.		Poststed		Postnr.		Poststed	
5916		ISDALSTØ		5916		ISDALSTØ	
Personlig kvittering for				Personlig kvittering for		Dato	Sign.
<input type="checkbox"/> mottatt varsel				<input checked="" type="checkbox"/> Denne del klistres på kvittering RA 0370 5545 8NO			
				<input type="checkbox"/> samtykke til tiltaket			

Nabo-/gjenboereiendom				Eier/fester av nabo-/gjenboereiendom			
Gnr.	Bnr.	Festenr.	Seksjonsnr.	Eiers/festers navn		Dato sendt e-post	
137	800		2	Anne-Lise Brakestad Skaar			
Adresse				Adresse			
Isdalstøbakken 79B				Isdalstøbakken 79B			
Postnr.		Poststed		Postnr.		Poststed	
5916		ISDALSTØ		5916		ISDALSTØ	
Personlig kvittering for				Personlig kvittering for		Dato	Sign.
<input type="checkbox"/> mottatt varsel				<input checked="" type="checkbox"/> Denne del klistres på kvittering RA 0370 5546 1NO			
				<input type="checkbox"/> samtykke til tiltaket			

Nabo-/gjenboereiendom				Eier/fester av nabo-/gjenboereiendom			
Gnr.	Bnr.	Festenr.	Seksjonsnr.	Eiers/festers navn		Dato sendt e-post	
137	800		1	Vigdis K Tepstad Simberg			
Adresse				Adresse			
Isdalstøbakken 79A				Isdalstøbakken 79A			
Postnr.		Poststed		Postnr.		Poststed	
5916		ISDALSTØ		5916		ISDALSTØ	
Personlig kvittering for				Personlig kvittering for		Dato	Sign.
<input type="checkbox"/> mottatt varsel				<input checked="" type="checkbox"/> Denne del klistres på kvittering RA 0370 5547 5NO			
				<input type="checkbox"/> samtykke til tiltaket			

Det er per dags dato innlevert rekommandert sending til ovennevnte adressater.

Samlet antall sendinger: 5

Sign. M. Mylles tadt

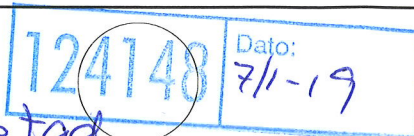

Kvittering for nabovarsel sendes kommunen sammen med søknaden

Nabovarsel kan enten sendes som rekommandert sending, overleveres personlig mot kvittering eller sendes på e-post mot kvittering. Med kvittering for mottatt e-post menes en e-post fra nabo/gjenboer som bekrefter å ha mottatt nabovarslet. Ved personlig overlevering vil signatur gjelde som bekreftelse på at varslet er mottatt. Det kan også signeres på at man gir samtykke til tiltaket.

Tiltaket gjelder							
Eiendom/ byggested	Gnr.	Bnr.	Festenr.	Seksjonsnr.	Bygningsnr.	Bolignr.	Kommune
	137	801					LINDÅS
	Adresse				Postnr.	Poststed	
	Isdalstøbakken 81				5916	ISDALSTØ	

Følgende naboer har mottatt eller fått rek. sending av vedlagte nabovarsel med tilhørende vedlegg:

Nabo-/gjenboereiendom				Eier/fester av nabo-/gjenboereiendom			
Gnr.	Bnr.	Festenr.	Seksjonsnr.	Eiers/festers navn			Dato sendt e-post
137	28, 800			Reigstad bygg og eigedom AS			
Adresse				Adresse			Kvittering vedlegges
Isdalstøbakken 81				Osterfjordvegen 124			
Postnr.	Poststed			Postnr.	Poststed		Poststedets reg.nr.
5916	ISDALSTØ			5914	ISDALSTØ		
Personlig kvittering for	Dato	Sign.		Personlig kvittering for	Dato	Sign.	
<input type="checkbox"/> mottatt varsel				<input type="checkbox"/> samtykke til tiltaket			

Denne del klisteres på kvittering
RA 0370 5548 9NO

Nabo-/gjenboereiendom				Eier/fester av nabo-/gjenboereiendom			
Gnr.	Bnr.	Festenr.	Seksjonsnr.	Eiers/festers navn			Dato sendt e-post
137	87			Aage Vigleik Nyhammer			
Adresse				Adresse			Kvittering vedlegges
Isdalstøbakken 87				Kubbaleitet 18			
Postnr.	Poststed			Postnr.	Poststed		Poststedets reg.nr.
5916	ISDALSTØ			5916	ISDALSTØ		
Personlig kvittering for	Dato	Sign.		Personlig kvittering for	Dato	Sign.	
<input type="checkbox"/> mottatt varsel				<input type="checkbox"/> samtykke til tiltaket			

Denne del klisteres på kvittering
RA 0370 5549 2NO

Nabo-/gjenboereiendom				Eier/fester av nabo-/gjenboereiendom			
Gnr.	Bnr.	Festenr.	Seksjonsnr.	Eiers/festers navn			Dato sendt e-post
Adresse				Adresse			Kvittering vedlegges
Postnr.	Poststed			Postnr.	Poststed		Poststedets reg.nr.
Personlig kvittering for	Dato	Sign.		Personlig kvittering for	Dato	Sign.	
<input type="checkbox"/> mottatt varsel				<input type="checkbox"/> samtykke til tiltaket			

Nabo-/gjenboereiendom				Eier/fester av nabo-/gjenboereiendom			
Gnr.	Bnr.	Festenr.	Seksjonsnr.	Eiers/festers navn			Dato sendt e-post
Adresse				Adresse			Kvittering vedlegges
Postnr.	Poststed			Postnr.	Poststed		Poststedets reg.nr.
Personlig kvittering for	Dato	Sign.		Personlig kvittering for	Dato	Sign.	
<input type="checkbox"/> mottatt varsel				<input type="checkbox"/> samtykke til tiltaket			

Nabo-/gjenboereiendom				Eier/fester av nabo-/gjenboereiendom			
Gnr.	Bnr.	Festenr.	Seksjonsnr.	Eiers/festers navn			Dato sendt e-post
Adresse				Adresse			Kvittering vedlegges
Postnr.	Poststed			Postnr.	Poststed		Poststedets reg.nr.
Personlig kvittering for	Dato	Sign.		Personlig kvittering for	Dato	Sign.	
<input type="checkbox"/> mottatt varsel				<input type="checkbox"/> samtykke til tiltaket			

Det er per dags dato innlevert rekommandert sending til ovennevnte adressater.

Samlet antall sendinger: 2

Sign. M. Hjeltestad

124148 Dato: 7/1-19