Statens vegvesen

Særskilt vedtak og betingelser for arbeidet

Plan nr.:	N9072-2019	Mime-nr:	19 / 233	Vedtak nr.:	N9072-2019
Veg nr.:	E39	fra Hp/km:	26 / 9,400	til Hp/km:	26 / 8,960
Strekning:	Osterfjordvegen 251, nordside av Sauåstunnelen			Sted:	Osterfjordvegen
Arbeid som skal utføres:	Graving for drenering rundt teknisk bygg				

Arbeidet utføres i perioden			Daglig arbeids- / virketid	
Fra dato: 6 februar 2019	Til dato: 15 februar 2019		Fra kl.: 07:00	Til kl.: 19:00
Annet: Måndag - fredag				

Region: Vest		Region (2):	
Avdeling: Hordaland	Avd. (2):		Avd. (3):
Seksjon: Vegseksjon Nord,- Midt- og Sunnhordland		Telefon: 95 845 124	Faks:
Adresse:		e-post: nordhordland.arbeidsvarsling@vegvesen.no	

Med hjemmel i skiltforskrift av 7. oktober 2005 nr 1219 §§ 26, 28, 30 og 32 og vegtrafikkloven §7 treffes vedtak om bruk av følgende trafikkregulerende skilt/lyssignaler/dirigering/oppmerking i samsvar med vedlagte skisse:

Fartsgrenseskilt (362.x)..... ☐ Andre trafikkregulerende tiltak ☐ Trafikksignal (skyttel)..... ☐

☐ ☐ ☐ ☐ ☐ ☐ ☐ Manuell dirigering..... ☐

30 40 50 60 70 80 90 Vegstengning..... ☐

Betingelser for arbeidet:

1. Arbeidet skal varsles som vist på vedlagte arbeidsvarslingsplan, datert: 05.02.2019
2. Bestemmelsene i skiltforskriften og håndbok N301 "Arbeid på og ved veg" gjelder for arbeidet
3. a) Byggherre..... [x] ⇨ Navnet på selskapet Svv / Mesta elektro

   Ansvarlig for gjennomføring av arbeidet og oppfølging av arbeidsvarslingsplanen (kryss av):

   b) Utførende iht. byggherreforskriften [x] ⇨ Entreprenør/byggeleder Hansen & Eknes AS e-post: 0

   c) Utførende av arb. v. iht. skiltforskrift [x] ⇨ Navn på ansvarlig Hansen & Eknes AS e-post: 0
4. Ansvarshavende: Stig Eknes Tlf./e-post: 908 54 429/ stig@hansen-eknes.no

   Stedsansvarlig(e): Bjørn Rolland Tlf./e-post: 409 12 070/ bjorn@hansen-eknes.no
5. Loggbok skal alltid føres, og returneres fylkesavdeling: **Hordaland**
6. Lede-/følgebil ..... ☐
7. Følgende skal varsles/informeres om arbeidet (kryss av):

   Politi..... [x] Brannvesen..... [x] Ambulanse/lege..... [x]

   Vegtrafikksentralen..... [x]

   Skole..... ☐ ⇨ Angi hvilke(n):

   Kollektivselskap..... ☐ ⇨ Angi hvilke(t):

   Radio, presse m.m..... ☐ ⇨ Angi hvem:

   Andre..... ☐ ⇨ Angi hvem:
8. Tillatelser:

   Gravetillatelse..... ☐ Arbeidstillatelse..... [x]

   NB: Se vedlagte vilkår for gravetillatelsen
9. Kopi av all dokumentasjon som inngår i arbeidsvarslingsplanen skal oppbevares på arbeidsstedet.
10. Spesielle vilkår/betingelser:

    Det skal drenerast rundt teknisk bygg som står like utanfor tunnelmunning - nordside av Sauåstunnelen.
    Tilkomst frå baksida. (Knappevegen).
    Det blir sett opp byggjerde m/ duk mellom stålrekkverk og teknisk bygg. Alt arbeid utanfor stålrekkverk.
    Trafikk på E39 blir ikkje påverka av arbeidet.

NB: Politiet og ansvarshavende skal ha kopi av blanketten.

Statens vegvesen

Bergen	05.02.2019	Arve Løtveit
Sted	Dato	Sign. (etter fullmakt)

Blankett VE-181 (Excel)

Statens vegvesen

Plan for varsling og sikring av arbeid på eller ved veg

Plan nr.:	N9072-2019	Mime-nr:	19 / 233	Vedtak nr.:	N9072-2019
Veg nr.:	E39	fra Hp/km:	26 / 9,400	til Hp/km:	26 / 8,960
Strekning:	Osterfjordvegen 251, nordside av Sauåstunnelen			Sted:	Osterfjordvegen
Arbeid som skal utføres:	Graving for drenering rundt teknisk bygg				
Utførende av arb. varsling*:	Hansen & Eknes AS				
Adresse:	Osterøyvegen 2514, 5283 Fotlandsvåg				
Ansvarshavende:	Stig Eknes			Tlf./e-post:	908 54 429/ stig@hansen-eknes.no
Stedsansvarlig(e):	Bjørn Rolland			Tlf./e-post:	409 12 070/ bjorn@hansen-eknes.no
Arbeidet utføres	fra dato: 6 februar 2019			Til dato:	15 februar 2019

Underskrevet plan er vedtak med hjemmel i skiltforskriftens §29 og §30. Særskilt vedtak for trafikkregulerende tiltak skal vedlegges.

Varslingsmateriell:

Skilt nr.:	Ant.:
110	6
Byggjerde	et behov

Merknader:

Byggegjerde med duk

Blankettfordeling:

- [x] Statens vegvesen
- [x] Utførende av arbeidet
- [x] Ansvarshavende
- [x] Politiet
- [x] Lindås kommune

Skisse:

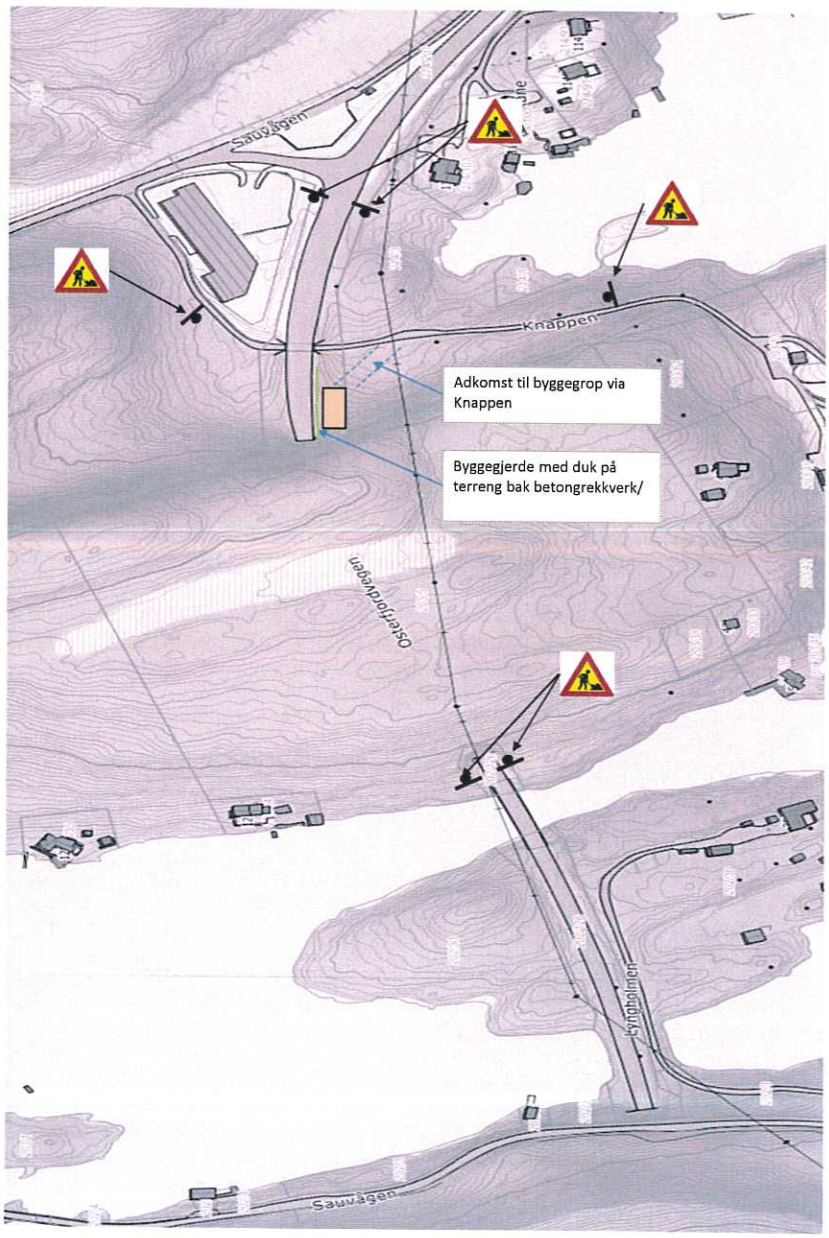

Statens vegvesen

Fylles ut av skiltmyndigheten:

Bergen	05.02.2019	Arve Løtveit
Sted*	Dato*	Sign. (etter fullmakt)*

Blankett VE-183 (Excel)

ARBEIDSBESKRIVELSE MÅ FYLLES UT FØRST

Statens vegvesen

Risikovurdering av arbeid på eller ved veg

Plan nr.:	N9072-2019	Mime-nr:	19 / 233	Vedtak nr.:	N9072-2019
Veg nr.:	E39	fra Hp/km:	26 / 9,400	til Hp/km:	26 / 8,960
Strekning:	Osterfjordvegen 251, nordside av Sauåstunnelen			Sted:	Osterfjordvegen
Arbeid som skal utføres:	Graving for drenering rundt teknisk bygg				
Ansvarshavende:	Stig Eknes	Tlf./e-post:	908 54 429/ stig@hansen-eknes.no		
Utførende arb.v.*:	Hansen & Eknes AS			Adresse:	Osterøyvegen 2514, 5283 Fotlandsvåg

Arbeidet utføres i perioden		Arbeidets varighet
Fra dato: 6 februar 2019	Til dato: 15 februar 2019	To dagar

En risikovurdering er en vurdering av hva som kan gå galt, hva som kan gjøres for å hindre det og hvordan en kan redusere konsekvensene dersom noe skjer.

Tre spørsmål er kjernen i risikovurderingen:
- **Hva kan gå galt?**
- **Hva kan vi gjøre for å hindre dette?**
- **Hva kan vi gjøre for å redusere konsekvensene dersom det skjer?**

Opplisting av farer og medvirkende forhold:

Eks.: dårlig sikt/bratt terreng/stor trafikk av myke trafikanter morgen og ettermiddag, nærhet til sjø

Arbeid nær vegbane

Uønskede hendelser Beskrivelse av hendelsen:	Konsekvens: Sett inn verdi for mest sannsynlige konskevens: Stor: 3 Middels: 2 Liten: 1	Sannsynlighet: Gitt valgt konsekvens, hvor sannsynlig er hendelsen? Stor: 3 Middels: 2 Liten: 1	Risiko = K x S
Eks.: Sammenstøt mellom passerende kjøretøy og anleggskjøretøy. Eks.: Anleggsmaskin kjører på myk trafikant	3	2	6
1: Samanstøt maskin og trafikk	3	1	3
2: Gravemassar frå byggegrop til vegbane	1	1	1
3: Mjuke trafikantar inn i arbeidsområdet	3	1	3
4:			0
5:			0
6:			0
7:			0
8:			0
9:			0
10:			0
11:			0

(Dersom det blir for liten plass kan denne arkfanen kopieres, benytt ev. fanen "tilleggsopplysninger".)

Forhold nr.:

↓ **Tiltak for å forhindre at uønskede hendelser skjer/reduserer konsekvensene av en uønsket hendelse:**

1: Adkomst via Knappenvegen
2: Byggegjerde med duk mot E39
3: Mjuke trafikantar kjem ikkje i kontakt med arbeidsområdet
4:
5:
6:
7:
8:
9:
10:
11:

(Dersom det blir for liten plass kan denne arkfanen kopieres, benytt ev. fanen "tilleggsopplysninger".)

Merknader:

Bekreftelse - ansvarshavende (jf. *skiltforskriften* § 33 nr 3 og *Håndbok N301* ss. 24-28)

Jeg, *Stig Eknes* bekrefter ansvar for risikovurderingen og foreslåtte tiltak, og bekrefter at dette er kjent for de stedansvarlige.*

Signatur - stedsansvarlige (på arbeidsstedet)

Samtlige som har rollen som stedsansvarlig er kjent med risikovurderingen og tiltakene.

(Dokumenteres ved signatur i loggbok)

Statens vegvesen

Beskrivelse av arbeidet som skal utføres/systembeskrivelse
(Søknad om plan for varsling og sikring av arbeid på eller ved veg)

Plan nr.:	N9072-2019	Mime-nr:	19 / 233	Vedtak nr.:	N9072-2019
Veg nr.:	E39	fra Hp/km:	26 / 9,400	til Hp/km:	26 / 8,960
Strekning:	Osterfjordvegen 251, nordside av Sauåstunnelen			Sted:	Osterfjordvegen
Ansvarshavende*:	Stig Eknes			Tlf./e-post:	908 54 429/ stig@hansen-eknes.no
Utførende entreprenør:	Hansen & Eknes AS			Adresse:	Osterøyvegen 2514, 5283 Fotlandsvåg
				(Ev.e-post)	
Utførende arb.varsling*:	Hansen & Eknes AS			Adresse:	Osterøyvegen 2514, 5283 Fotlandsvåg
Organisasjonsnr., utførende av arbeidsvarsling:	948 099 896			(Ev. e-post:)	
Stedsansvarlig(e):	Bjørn Rolland			Tlf./e-post:	409 12 070/ bjorn@hansen-eknes.no
Arbeid som skal utføres*:	Graving for drenering rundt teknisk bygg				

Arbeidet utføres i perioden								(Arbeidets varighet)
Fra dato:	6	februar	2019	Til dato:	15	februar	2019	To dagar

Arbeidsvarslingsplanen gjelder utbedring av drenering rundt teknisk bygg på nordside av Sauåstunnelen.

Arbeida vil i sin heilhet foregå utanfor vegbana og utanfor betongrekkverket/ autovernet. Tilkomst for mannskap, maskiner og utstyr vil foregå via Knappenvegen som går under E39.

Planen er å montera byggegjerde på sikker side av betongrekkverket/ autovernet og kle det med duk.

Arbeidet er lite av omfang og me antar at me er ferdige på eitt par dagar.

Statens vegvesen

Tilleggsopplysninger

Plan nr.:	**N9072-2019**	**Mime-nr:**	**19 / 233**	**Vedtak nr.:**	**N9072-2019**
Veg nr.:	**E39**	fra Hp/km:	**26 / 9,400**	til Hp/km:	**26 / 8,960**
Strekning:	**Osterfjordvegen 251, nordside av Sauåstunnelen**			Sted:	**Osterfjordvegen**
Arbeid som skal utføres:	**Graving for drenering rundt teknisk bygg**				
Ansvarshavende:	**Stig Eknes**			Tlf./e-post:	**908 54 429/ stig@hansen-eknes.no**
Utførende av arbeidsvarsling:	**Hansen & Eknes AS**			Adresse:	**Osterøyvegen 2514, 5283 Fotlandsvåg**

Arbeidet utføres i perioden

Fra dato:	**6**	**februar**	**2019**	Til dato:	**15**	**februar**	**2019**

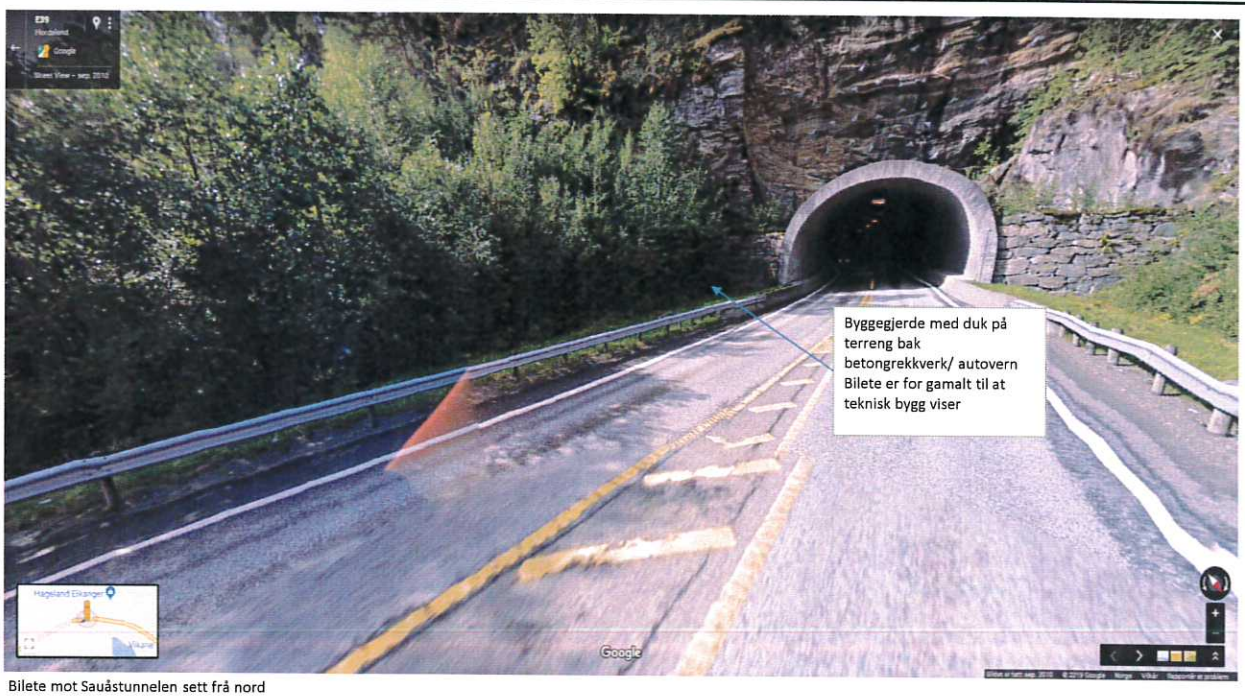

Bilete mot Sauåstunnelen sett frå nord

Statens vegvesen

Sjekkliste ved avslutning av arbeid på veg

Plan nr.:	N9072-2019	Mime-nr:	19 / 233	Vedtak nr.:	N9072-2019
Veg nr.:	E39	fra Hp/km:	26 / 9,400	til Hp/km:	26 / 8,960
Strekning:	Osterfjordvegen 251, nordside av Sauåstunnelen			Sted:	Osterfjordvegen
Utførende:	Hansen & Eknes AS				
Ansvarshavende:	Stig Eknes				
Stedsansvarlig:	Bjørn Rolland				
Kontroll utført dato:				Kontroll utført av:	

Forhold:	OK	Merknad:	Frist:
Midlertidige trafikkskilt benyttet ifm arbeidet er fjernet			
Permanente trafikkskilt er på plass og godt synlig			
Midlertidig signalregulering er fjernet			
Permanent signalregulering er igangsatt			
Midlertidig vegoppmerking er fjernet			
Permanent vegoppmerking er tilfredsstillende			
Midlertidig sikringsutstyr er fjernet			
Permanent sikringsutstyr er montert iht normalbestemmelsene			
Brakkerigg er fjernet			
Arbeidsområdet er ryddet			
Vegdekket er i tilfredsstillende stand			
Det ligger ikke grus eller steiner på vegdekket			
Forholdene for de gående er tilfredsstillende			
Forholdene for de syklende er tilfredsstillende			
Adkomster til alle berørte eiendommer er tilfredsstillende			
Det er gitt beskjed til VTS om at arbeidet er avsluttet			
Det er gitt beskjed til evt andre om at arbeidet er avsluttet			
Loggbok er ajourført, ferdigstilling notert			

Merknader:

Statens vegvesen

Loggbok

Plan nr.:	N9072-2019	Mime-nr:	19 / 233	Vedtak nr.:	N9072-2019
Veg nr.:	E39	fra Hp/km:	26 / 9,400	til Hp/km:	26 / 8,960
Strekning:	Osterfjordvegen 251, nordside av Sauåstunnelen			Sted:	Osterfjordvegen
Arbeid som skal utføres:	Graving for drenering rundt teknisk bygg				
Ansvarshavende:	Stig Eknes			Tlf.:	908 54 429/ stig@hansen-eknes.no
Stedsansvarlig(e):	Bjørn Rolland				
Loggbok sendes:	Statens vegvesen avdeling Hordaland				

Eierskap til og oppfølging av risikovurderingen og arbeidsvarslingsplanen

Navn:	Dato:	Signatur:

Alle med rollen som stedsansvarlig har gjort seg kjent med innholdet i risikovurderingen, nødvendige tiltak, og arbeidsvarslingsplanen (navn, signatur og dato dokumenteres i loggboken, elektronisk loggbok, ev. på et egen liste).

Utsetting/inntaking av sikrings- og varslingsutstyr, manuell trafikkdirigering med mer.

Sted			Start		Stopp		Kontrollert			
Hp	Km	Vegnr.	Dato	Kl	Dato	Kl	Dato	Kl	Type utstyr, merkn.	Sign.