



Vedlegg nr.  
C - 1

## Opplysninger gitt i nabovarsel sendes kommunen sammen med søknaden

(Gjenpart av nabovarsel)

Pbl § 21-3

Tiltak på eiendommen:						
Gnr.	Bnr.	Festenr.	Seksjonsnr.	Eiendommens adresse	Postnr.	Poststed
188	193,198,3			BRUVEGEN / STRANDVEGEN	5914	ISDALSTØ
Eier/fester				Kommune		
ALF HELGE MOLDEKLEIV				LINDÅS KOMMUNE		

Det varsles herved om						
<input type="checkbox"/> Nybygg	<input type="checkbox"/> Anlegg	<input type="checkbox"/> Endring av fasade	<input type="checkbox"/> Riving			
<input checked="" type="checkbox"/> Påbygg/tilbygg	<input type="checkbox"/> Skilt/reklame	<input type="checkbox"/> Innhegning mot veg	<input type="checkbox"/> Bruksendring			
<input type="checkbox"/> Midlertidig bygning, konstruksjon eller anlegg	<input type="checkbox"/> Antennesystem	<input type="checkbox"/> Oppretting/ending av matrikkelenhet (eiendomsdeling) eller bortfeste	<input type="checkbox"/> Annet			
Dispensasjon etter plan- og bygningsloven kapittel 19						
<input type="checkbox"/> Plan- og bygningsloven med forskrifter	<input checked="" type="checkbox"/> Kommunale vedtekter	<input checked="" type="checkbox"/> Arealplaner	<input type="checkbox"/> Vegloven	Vedlegg nr. B - 1,2,3		

Arealdisponering		
Sett kryss for gjeldende plan		
<input type="checkbox"/> Arealdel av kommuneplan	<input checked="" type="checkbox"/> Reguleringsplan	<input type="checkbox"/> Bebyggelsesplan
Navn på plan		
KNARVIK, FELT : B		

Beskriv nærmere hva nabovarslet gjelder
1. NY FELLESE TILKOMST FOR GNR. 188/182 OG 188/193,198,338 2. NYTT TILBYGG PÅ 188/193,198,338 3. RIVING AV GARASJEN PÅ 188/182
Vedlegg nr. Q -

Spørsmål vedrørende nabovarsel rettes til			
Foretak/tiltakshaver			
ALF HELGE MOLDEKLEIV			
Kontaktperson, navn	E-post	Telefon	Mobil
ALF HELGE MOLDEKLEIV	vreka.invest@gmil.com		906 99 000
Søknaden kan ses på hjemmeside: (ikke obligatorisk):			

Merknader sendes til			
Eventuelle merknader skal være mottatt innen 2 uker etter at dette varsel er sendt. Ansvarlig søker/tiltakshaver skal sammen med søknad sende innkomne merknader og redegjøre for ev. endringer.			
Navn		Postadresse	
ARKITEKT KNUT WILLIE JACOBSEN		LUREVEGEN 304	
Postnr.	Poststed	E-post	
5912	SEIM	kwil-jac@online.no	

Følgende vedlegg er sendt med nabovarselet			
Beskrivelse av vedlegg	Gruppe	Nr. fra - til	Ikke relevant
Dispensasjonssøknad/vedtak	B	1 - 3	<input type="checkbox"/>
Situasjonsplan	D	1 - 1	<input type="checkbox"/>
Tegninger snitt, fasade	E	1 - 1	<input type="checkbox"/>
Andre vedlegg	Q	1 - 1	<input type="checkbox"/>

Underskrift		
Tilsvarende opplysninger med vedlegg er sendt i nabovarsel til berørte naboer og gjenboere. Mottagere av nabovarsel fremgår av kvittering for nabovarsel.		
Sted	Dato	Underskrift ansvarlig søker eller tiltakshaver
SEIM	18.01.2019	
		Gjentas med blokkbokstaver
		KNUT WILLIE JACOBSEN

## ERKLÆRING

Undertegnede eier av g.nr. 188 , b.nr. 182 i Lindås kommune ,  
gir herved eier av g.nr. 188 , b.nr. 193, 198, 338  
anledning til å oppføre et tilbygg , inntil 3,50 m. fra felles grense,  
overenstemmende med kart - og tegning, datert 18. 01. 2019.

Avstand mellom prosjektert tilbygg – og eksisterende vil bli 8,00 m.

Denne erklæring kan tinglyses som hefte på min eiendom - og kan ikke  
slettes uten samtykke fra politisk utvalg i Lindås kommune.

Isdalstø, 18. 01. 2019



.....

For Freka Invest AS  
Alf Helge Moldekleiv  
Eier av g.nr. 188 , b.nr. 182

## DISPENSASJONSSØKNAD

Undertegnede eier av g.nr. 188 , b.nr. 193, m198 , 338 i Lindås kommune ,  
søker herved om dispensasjon fra vegloven ,for å kunne oppføre et tilbygg på eiendommen,  
i en avstand fra den kommunale vegen på 6,3 m.,  
overenstemmende med vedlagte kart i Mål = 1:500.

Det eksisterende bygg har i dag en avstand fra vegen på bare 3,0 m.  
På det vedlagte kart i Mål = 1:500 viser det grønnfargete område det areal ,  
hvor ingen vegetasjon skal være høyere enn 0,50 m.

Således vil oversikten i vegkrysset Bruvegen / Strandvegen blir langt bedre  
oversiktlig enn hva situasjon er i dag !

Den på kartet viste garasje på bnr. 182 søkes revet i forbindelse med søknad  
om tilbygget, innkjørsel , snupepass – og parkering på bnr. 193, 198 , 338.

Det gjøres oppmerksom på at den nye felles innkjørsel allerede er godkjent i kommunen.

Isdalstø, 18. 01. 2019



Alf Helge Moldekleiv  
Eier av g.nr. 188 , b.nr. 193,109.338 i Lindås kommune

**DISPENSASJONSSØKNAD**

Undertegnede eier av g.nr. 188 , b.nr. 193, 198 , 338 i Lindås kommune ,  
søker herved om dispensasjon fra gjeldene reguleringsplan  
for å kunne oppføre et tilbygg på eiendommen , samt utvide bredden  
på tilkomsten – og etablere snu – og parkeringsplass, felles med bnr. 182,  
overenstemmende med vedlagte kart i Mål = 1:500.

Isdalstø, 18. 01. 2019



.....

Alf Helge Moldekleiv  
Eier av g.nr. 188 , b.nr. 193,109.338 i Lindås kommune



D-1

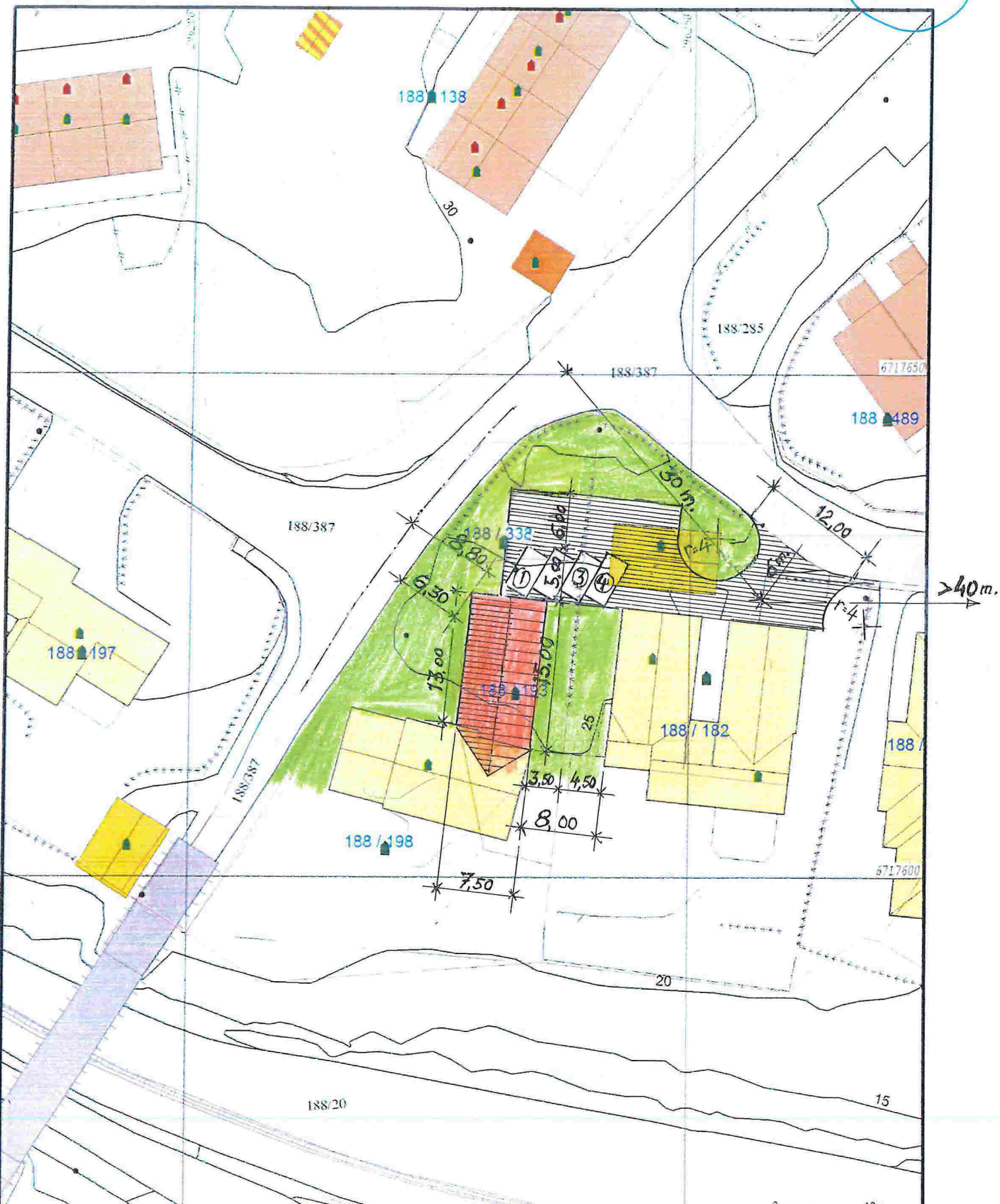

>40m.

	Målte Grænser		Væringshus
	Registrerte Grænser		Storste bustader
	Udelmatt grænser		Hvite færenus
	Terrangmålte grænse		Garasje uthus
	Konstruert grænsepunkt		Industri/lager
	Bolig		Andre bygg
	Bustad melleligger		

Beliggingsnet og høyer er dotfætted som orienterende.  
 Koordinatsystem: UTM (EUREF93) - SOANE 12 (EPSG: 31412)  
 Høydereferansesystem: ITRF90



Lindås kommune  
 Geodata avdeling  
 Formidling

G.nr. 188, b.nr. 193 198 og 338.

0 10m

N

Skala 1:500

ok!

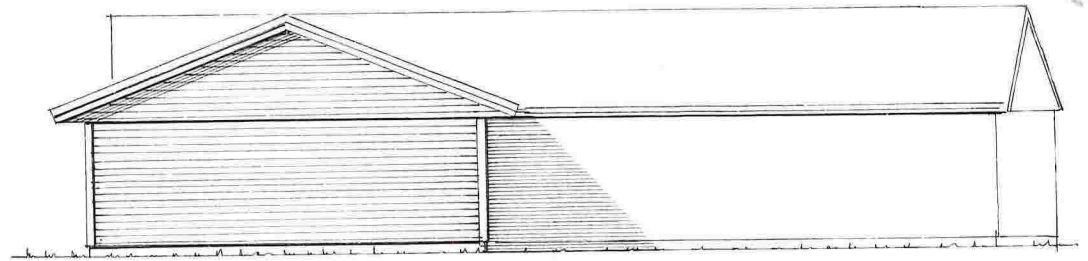

Fasade mot NORD

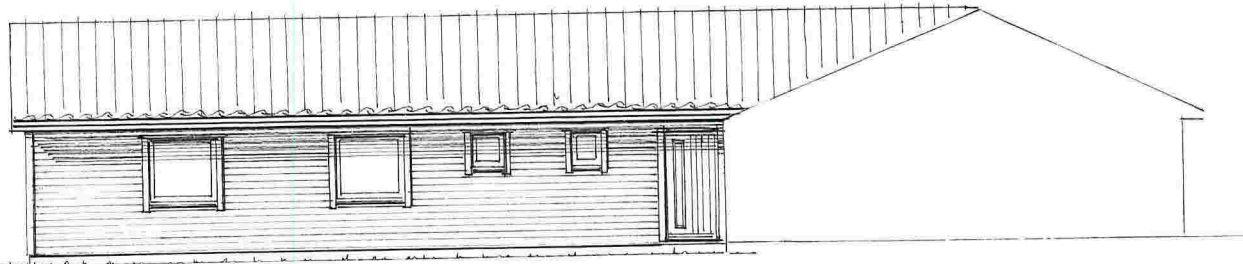

Fasade mot VEST

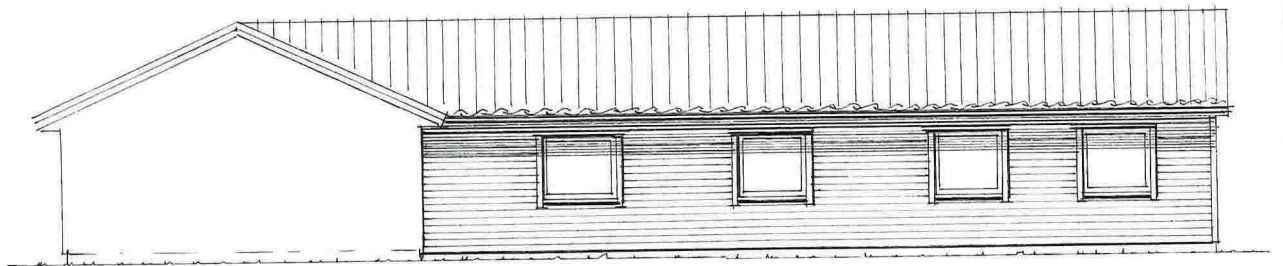

Fasade mot ØST

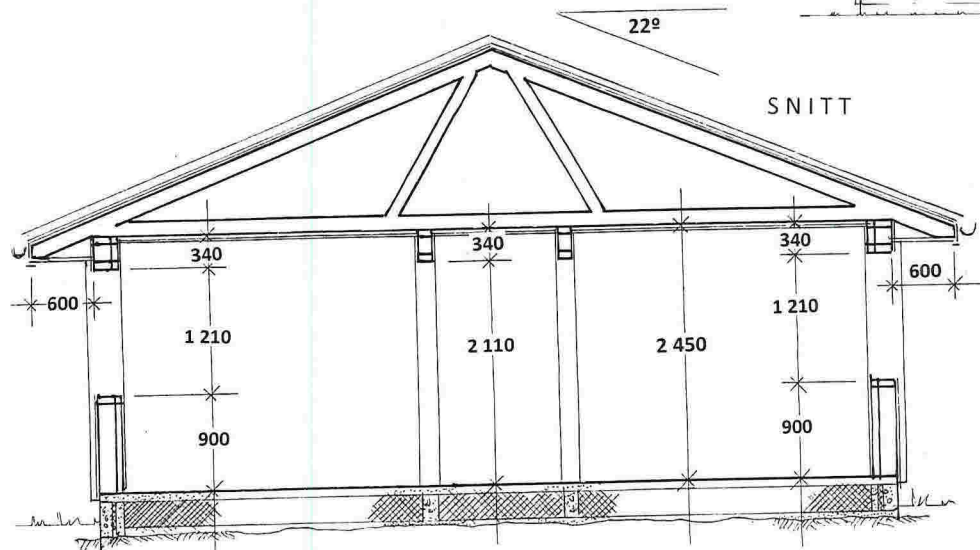

Prosj. tilbygg på gnr.188 , bnr. 193, 198, 338 i Lindås kommune

Fasader i Mål = 1 : 100 , Snitt i Mål = 1 : 50

Seim , 18. 01. 2019 , Arkitekt Knut Willie Jacobsen



## **SØKNAD om RIVING av GARASJE**

Det søkes herved om å få kunne rive den påstående garasje ,  
som står på eiendommen, gnr. 188 , bnr. 182 , Strandvegen 1 i Knarvik.

1. Garasje skal etter det kjennskap jeg har, visstnok være ulovlig oppsatt.,  
Se vedlagte kart, vedlegg : B-4 , side 2.
2. Garasjen er bygget OVER den kommunale vassledning.
3. Ved å fjerne garasjen - får én :
  1. Bedret P-mulighetene.
  2. Plass for nye P-plasser og bedret tilkomst til begge berørte bruksenheter.
  3. Økt sikkerhet for Bruvegen 110.



Vedlegg C - 2	Side   - av 1   2
------------------	----------------------

**Kvittering for nabovarsel** sendes kommunen sammen med søknaden

Nabovarsel kan enten sendes som rekommandert sending, overleveres personlig mot kvittering eller sendes på e-post mot kvittering. Med kvittering for mottatt e-post menes en e-post fra nabo/gjenboer som bekrefter å ha mottatt nabovarslet. Ved personlig overlevering vil signatur gjelde som bekreftelse på at varslet er mottatt. Det kan også signeres på at man gir samtykke til tiltaket.

<b>Tiltaket gjelder</b>							
<b>Eiendom/ byggested</b>	Gnr.	Bnr.	Festenr.	Seksjonsnr.	Bygningsnr.	Bolignr.	Kommune
	188	193,198,338					LINDÅS KOMMUNE
	Adresse				Postnr.	Poststed	
	BRUVEGEN / STRANDVEGEN				5914	ISDALSTØ	

Følgende naboer har mottatt eller fått rek. sending av vedlagte nabovarsel med tilhørende vedlegg:

<b>Nabo-/gjenboereiendom</b>				<b>Eier/fester av nabo-/gjenboereiendom</b>			
Gnr.	Bnr.	Festenr.	Seksjonsnr.	Eiers/festers navn			Dato sendt e-post
188	20			STATENS VEGVESEN			
Adresse				Adresse			Kvittering vedlegges
KNARVIK, LINDÅS KOMMUNE				POSTBOKS 8142 Dep			
Postnr.	Poststed			Postnr.	Poststed		Poststedets reg.nr.
5914	ISDALSTØ			33	OSLO		
Personlig kvittering for		Dato	Sign.	Personlig kvittering for		Dato	Sign.
<input type="checkbox"/> mottatt varsel				<input checked="" type="checkbox"/> samtykke til tiltaket			

<b>Nabo-/gjenboereiendom</b>				<b>Eier/fester av nabo-/gjenboereiendom</b>			
Gnr.	Bnr.	Festenr.	Seksjonsnr.	Eiers/festers navn			Dato sendt e-post
188	138, 149			KNARVIK BORETTSLAG, c/o Vestbo BBL			
Adresse				Adresse			Kvittering vedlegges
KNARVIK				Postboks 147 Nordnes			
Postnr.	Poststed			Postnr.	Poststed		Poststedets reg.nr.
5914	ISDALSTØ			5817	BERGEN		
Personlig kvittering for		Dato	Sign.	Personlig kvittering for		Dato	Sign.
<input type="checkbox"/> mottatt varsel				<input type="checkbox"/> samtykke til tiltaket			

<b>Nabo-/gjenboereiendom</b>				<b>Eier/fester av nabo-/gjenboereiendom</b>			
Gnr.	Bnr.	Festenr.	Seksjonsnr.	Eiers/festers navn			Dato sendt e-post
188	182			FREKA INVEST AS			
Adresse				Adresse			Kvittering vedlegges
KVERNUSMYRANE 25				KVERNUSMYRANE 25			
Postnr.	Poststed			Postnr.	Poststed		Poststedets reg.nr.
5914	ISDALSTØ			5914	ISDALSTØ		
Personlig kvittering for		Dato	Sign.	Personlig kvittering for		Dato	Sign.
<input type="checkbox"/> mottatt varsel				<input checked="" type="checkbox"/> samtykke til tiltaket		19.1.19	<i>[Signature]</i>

<b>Nabo-/gjenboereiendom</b>				<b>Eier/fester av nabo-/gjenboereiendom</b>			
Gnr.	Bnr.	Festenr.	Seksjonsnr.	Eiers/festers navn			Dato sendt e-post
188	197			ARVID NORVALD LEIKNES			
Adresse				Adresse			Kvittering vedlegges
LYNGVEGEN 41				LYNGVEGEN 41			
Postnr.	Poststed			Postnr.	Poststed		Poststedets reg.nr.
5914	ISDALSTØ			5914	ISDALSTØ		
Personlig kvittering for		Dato	Sign.	Personlig kvittering for		Dato	Sign.
<input type="checkbox"/> mottatt varsel				<input checked="" type="checkbox"/> samtykke til tiltaket		19/1-19	<i>[Signature]</i>

<b>Nabo-/gjenboereiendom</b>				<b>Eier/fester av nabo-/gjenboereiendom</b>			
Gnr.	Bnr.	Festenr.	Seksjonsnr.	Eiers/festers navn			Dato sendt e-post
188	387			LINDÅS KOMMUNE			
Adresse				Adresse			Kvittering vedlegges
KNARVIK				FELLES POSTMOTTAK, KVERNUSMYRANE 20			
Postnr.	Poststed			Postnr.	Poststed		Poststedets reg.nr.
5914	ISDALSTØ			5914	ISDALSTØ		
Personlig kvittering for		Dato	Sign.	Personlig kvittering for		Dato	Sign.
<input type="checkbox"/> mottatt varsel				<input type="checkbox"/> samtykke til tiltaket			

Det er per dags dato innlevert rekommandert sending til ovennevnte adressater.

Samlet antall sendinger: 63 Sign.

124837 Dato: 19/01-19



Vedlegg	Side	- av
C - 2	2	2

### Kvittering for nabovarsel sendes kommunen sammen med søknaden

Nabovarsel kan enten sendes som rekommandert sending, overleveres personlig mot kvittering eller sendes på e-post mot kvittering. Med kvittering for mottatt e-post menes en e-post fra nabo/gjenboer som bekrefter å ha mottatt nabovarselet. Ved personlig overlevering vil signatur gjelde som bekreftelse på at varslet er mottatt. Det kan også signeres på at man gir samtykke til tiltaket.

Tiltaket gjelder							
Eiendom/ byggested	Gnr.	Bnr.	Festenr.	Seksjonsnr.	Bygningsnr.	Bolignr.	Kommune
	188	193,198,338					LINDÅS KOMMUNE
	Adresse				Postnr.	Poststed	
	BRUVEGEN / STRANDVEGEN				5914	ISDALSTØ	

Følgende naboer har mottatt eller fått rek. sending av vedlagte nabovarsel med tilhørende vedlegg:

Nabo-/gjenboereiendom				Eier/fester av nabo-/gjenboereiendom			
Gnr.	Bnr.	Festenr.	Seksjonsnr.	Eiers/festers navn			Dato sendt e-post
188	489			ATLE INGLEIV ISAKSEN			
Adresse				Adresse			Kvittering vedlegges
BRUVEGEN 108				BRUVEGEN 108			
Postnr.	Poststed			Postnr.	Poststed		Poststedets reg.nr.
5914	ISDALSTØ			5914	ISDALSTØ		
Personlig kvittering for		Dato	Sign.	Personlig kvittering for		Dato	Sign.
<input type="checkbox"/> mottatt varsel				<input checked="" type="checkbox"/> samtykke til tiltaket		19/1-19	Atle Isaksen

Nabo-/gjenboereiendom				Eier/fester av nabo-/gjenboereiendom			
Gnr.	Bnr.	Festenr.	Seksjonsnr.	Eiers/festers navn			Dato sendt e-post
Adresse				Adresse			Kvittering vedlegges
Postnr.	Poststed			Postnr.	Poststed		Poststedets reg.nr.
Personlig kvittering for		Dato	Sign.	Personlig kvittering for		Dato	Sign.
<input type="checkbox"/> mottatt varsel				<input type="checkbox"/> samtykke til tiltaket			

Nabo-/gjenboereiendom				Eier/fester av nabo-/gjenboereiendom			
Gnr.	Bnr.	Festenr.	Seksjonsnr.	Eiers/festers navn			Dato sendt e-post
Adresse				Adresse			Kvittering vedlegges
Postnr.	Poststed			Postnr.	Poststed		Poststedets reg.nr.
Personlig kvittering for		Dato	Sign.	Personlig kvittering for		Dato	Sign.
<input type="checkbox"/> mottatt varsel				<input type="checkbox"/> samtykke til tiltaket			

Nabo-/gjenboereiendom				Eier/fester av nabo-/gjenboereiendom			
Gnr.	Bnr.	Festenr.	Seksjonsnr.	Eiers/festers navn			Dato sendt e-post
Adresse				Adresse			Kvittering vedlegges
Postnr.	Poststed			Postnr.	Poststed		Poststedets reg.nr.
Personlig kvittering for		Dato	Sign.	Personlig kvittering for		Dato	Sign.
<input type="checkbox"/> mottatt varsel				<input type="checkbox"/> samtykke til tiltaket			

Nabo-/gjenboereiendom				Eier/fester av nabo-/gjenboereiendom			
Gnr.	Bnr.	Festenr.	Seksjonsnr.	Eiers/festers navn			Dato sendt e-post
Adresse				Adresse			Kvittering vedlegges
Postnr.	Poststed			Postnr.	Poststed		Poststedets reg.nr.
Personlig kvittering for		Dato	Sign.	Personlig kvittering for		Dato	Sign.
<input type="checkbox"/> mottatt varsel				<input type="checkbox"/> samtykke til tiltaket			

Det er per dags dato innlevert rekommandert sending til ovennevnte adressater.

Samlet antall sendinger: 6 Sign.





E-2  
Side 3 av 3

Knarvik Post i Butikk  
Neny Knarvik  
Postboks 216  
5903 Isdalsta  
Org.nr. 979679971 HVA

Ant.	Varetekst.	Beløp HVA
*	1 Rek Snå Innland (KNARVIK BORETTLAG) (POSTBOKS 147 NORDNES) (5817) (BERGEN) (Vekt Manuell:0,051 kg) (Destinasjon:Norge) (Nr.:RR590304001NO)	kr 185,00 25%
*	1 Rek Snå Innland (STATENS VEGVESEN) (POSTBOKS 8142 DEP) (0033) (OSLO) (Vekt Manuell:0,051 kg) (Destinasjon:Norge) (Nr.:RR590304015NO)	kr 185,00 25%
*	1 Rek Snå Innland (LINDAS KOMMUNE) (KVERNHUSHYRANE 20) (5914) (ISDALSTØ) (Vekt Manuell:0,052 kg) (Destinasjon:Norge) (Nr.:RR590304029NO)	kr 185,00 25%

Total kr 555,00

Kortbetaling kr 555,00

Hva sat	Grunnlag	Hva sun
25%	kr 444,00	kr 111,00

bax: 14950915-600291 Resp.: 00  
19/01/2019 16:39 Overf.: 025

BankAxept KJØP  
\*\*\*\*\*0499-1 NOK 555,00  
AID: D5780000021010  
TVR: 8000048000 GODKJENT  
TSI: 6800  
Ref.: 437440 007071 IA1

\* Solgt på vegne av Posten Norge AS  
Org.nr. 984661185 HVA

Bognr. 47-19079-1-2617142-3

Dato Tid Kasse  
19.01.2019 16:39:23 KASSE1

Signatur



47-19079-1-2617142-3



## Naboliste for 188 / 193

Komm.	Matrikelnr	Rolle	Status	Eier	Bruksenhet	Adresse	Andel
1263	188 / 20	H		STATENS VEGVESEN		Postboks 8142 Dep 33 OSLO	1 / 1
1263	188 / 138	H		KNARVIK BORETTSLAGET		c/o Vestbo BBL Postboks 1947 Nordnes 5817 BERGEN	1 / 1
1263	188 / 149	H		KNARVIK BORETTSLAGET		c/o Vestbo BBL Postboks 1947 Nordnes 5817 BERGEN	1 / 1
1263	188 / 182	H		FREKA INVEST AS		Kvernhusmyrane 25 5914 ISDALSTØ	1 / 1
1263	188 / 197	H		LEIKNES ARVID NORVALD		LYNGVEGEN 41 5914 ISDALSTØ	1 / 1
1263	188 / 198	H		MOLDEKLEIV ALF HELGE	H0308	KVERNHUSMYRANE 25 5914 ISDALSTØ	1 / 1
1263	188 / 338	H		MOLDEKLEIV ALF HELGE	H0308	KVERNHUSMYRANE 25 5914 ISDALSTØ	1 / 1
1263	188 / 387	H		LINDÅS KOMMUNE		Felles postmottak Kvernhusmyrane 20 5914 ISDALSTØ	1 / 1
1263	188 / 489						



## Naboliste for 188 / 193

Komm.	Matrikelnr	Rolle	Status	Eier	Bruksenhet	Adresse	Andel
1263	188 / 489	H		ISAKSEN ATLE INGLEIV		BRUVEGEN 108 5914 ISDALSTØ	1 / 1

C-3  
side: 2 av 2