



SOLSTRAND  
Hotel & Bad  
Anno 1896

7/2-19

Lindås kommun  
Geodataavd.

LINDÅS KOMMUNE	
Klassering	
08 FEB 2019	
Ark. saks. 19/391	Løpenr.
Saksh.	Tilgangskode

Kvenlunngane 20  
5914 Tsdalstø.

Vedr. gun 734 brn 43

Forligning av retta opp eigedoms grensene  
i tuakvikkelen i henh. til vedt.  
kart. (1/500)

Verdy lukan Tida, Lehuann

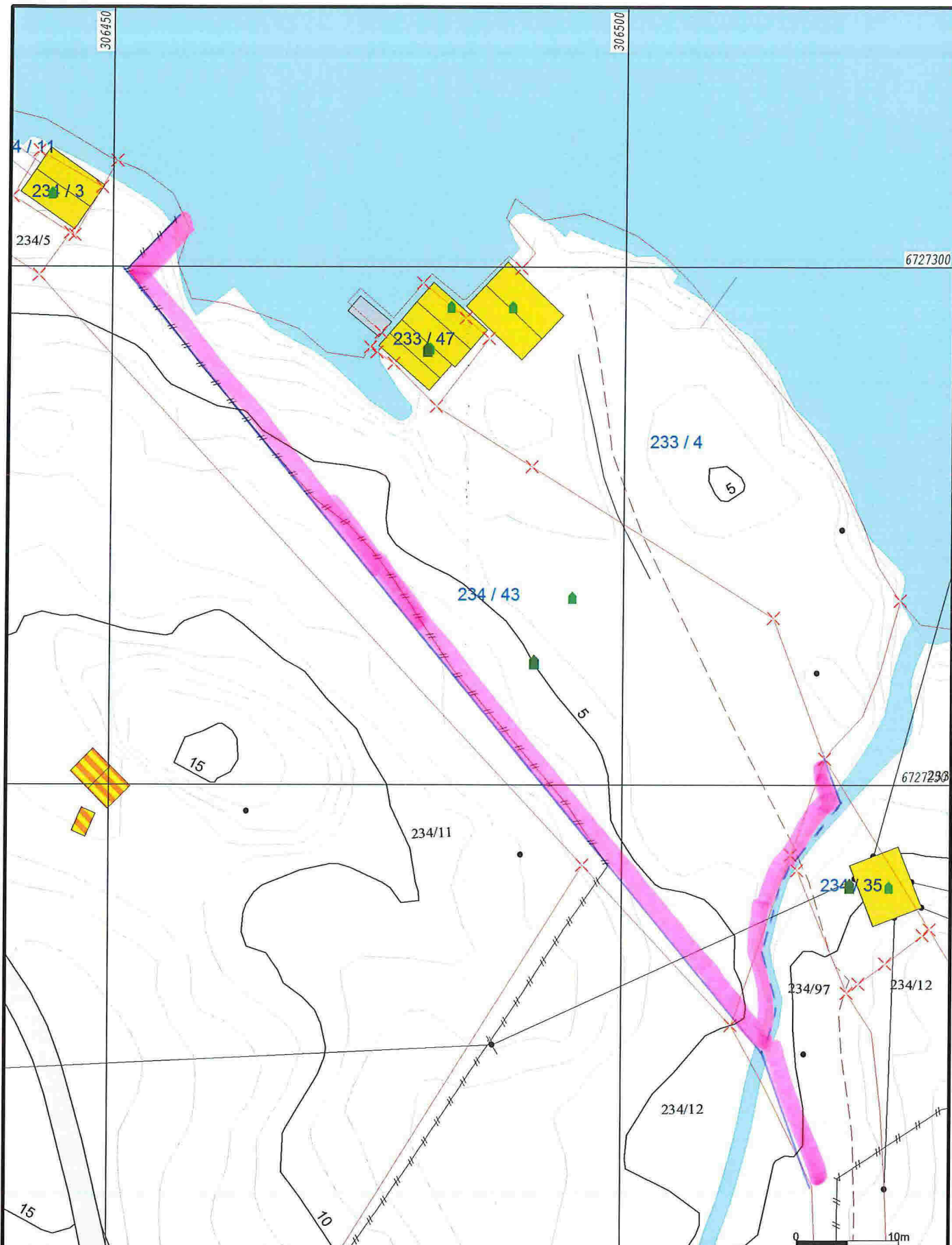

Målte Grenser	Våningshus
Registrerte Grenser	Større bustader
Udefinert grenser	Hytte/feriehus
Terrengmålte grense	Garasje/uthus
Konstruert grensepunkt	Industri/lager
Bølg	Andre bygg
Bustad m/leilighet	Endra grenselinje.

Beliggenhet og høyder må oppfattes som orienterende.  
 Koordinatsystem: UTM(EUREF89) - SONE 32 (EPSG:32632)  
 Høydesystem: (EPSG:)



Lindås kommune  
 Geodata avdeling

Grunnkart.

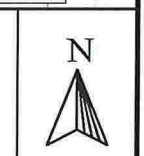

Dato: 2019.02.07  
 Sign: SSO

G.nr. 234, b.nr. 43.

Målestokk  
 1:500