

TEGNFORKLARING
PBL § 12 REGULERINGSPLAN

| | | |
|---|--|--|
| <p>BYGNINGAR OG ANLEGG (PBL § 12-5, nr 1)</p> <ul style="list-style-type: none"> B Bustader (1110) BFS Bustader-tiltiggjande småhus (1111) BOP Offentleg eller privat tenesteyting (1161) BV Bensinstasjon/Vegserviceanlegg (1360) | <p>SAMFERDSELSANLEGG OG TEKNISK INFRASTRUKTUR (PBL § 12-5, nr 2)</p> <ul style="list-style-type: none"> SKV Keyevveg (2011) SF Fortau (2012) SGS Gang-sykkelveg (2015) SVT Annan veggrunn - tekniske anlegg (2018) SVQ Annan veggrunn - grøntareal (2019) SH Haldeplass/plattform (2025) SKH Kollektivhaldeplass (2073) | <p>LNFR OMRÅDER (PBL § 12-5, nr 5)</p> <ul style="list-style-type: none"> L Landsbruksformål (5110) |
| <p>GRØNTSTRUKTUR (PBL § 12-5, nr 3)</p> <ul style="list-style-type: none"> G Grøntstruktur (3001) GT Turveg (3031) | <p>LINJESYMBOLER</p> <ul style="list-style-type: none"> Plangrense Regulert tomtegrense (1203) Byggegrense (1211) Bygningar som forutsettes fjernet (1215) Regulert senterlinje (1221) Friskilinjje (1222) Grense for arealformål Grense for bestemmellesområde Grense for støysoner Grense for sikringssoner Grense for gjennomføringssoner Grense for faresoner Grense for angilt omsynsoner Grense for bandleggingssoner RpOmråde | <p>HENSYNSONER (PBL § 12-6)</p> <p>SIKRINGSONE</p> <ul style="list-style-type: none"> Friskt (H140_) <p>STØYSONE</p> <ul style="list-style-type: none"> Raud sono iht. T-1442 (H210_) Gul sono iht. T-1442 (H220_) <p>FARESONE</p> <ul style="list-style-type: none"> Ras- og skredfare (H310) <p>SONE MED SÆRSKILT ANGITTE OMSYN</p> <ul style="list-style-type: none"> Bevaring naturmiljø (H560_1) Bevaring kulturmiljø (H570_) <p>BANDLEGGINGSONE</p> <ul style="list-style-type: none"> Bandlegging etter lov om kulturminner (H730_) <p>GJENNOMFØRINGSONE</p> <ul style="list-style-type: none"> Krav om felles planlegging (H810_) <p>BESTEMMELSESOMRÅDE</p> <ul style="list-style-type: none"> Bestemmellesområde (# 1-4) Krav om særskilt rekkefølge for gjennomføring av tiltak (# 6-10) <p>PUNKTSYMBOLER</p> <ul style="list-style-type: none"> Stengning av avkjørsel (1241) Avkjørsel (1242) |

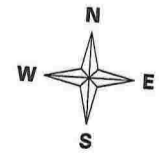
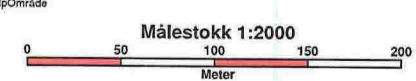

OMRÅDEREGULERING MED TILHØYRANDE FØRESEGNER FOR:
ALVERSUND OMRÅDEPLAN, DEL AV GNR 137 OG 138
Planid: 1263-200902

| REVISJONAR | Dato | Signatur |
|------------|------|----------|
| | | |
| | | |

| SAKSHANDSAMING ETTER PLAN- OG BYGNINGSLOVA | DATO | SAKNR. | Dato plankart | Dato forsegner | Signatur |
|---|-------------------|--------|---------------|----------------|----------|
| KUNNGJERING AV OPPSTART AV PLANARBEIDET | 05.05.2010 | 117/10 | | | |
| 1. GONGS HANDSAMING I PLAN- OG MILJOUTVALET | 21.03.2018 | 047/18 | 04.04.2018 | 26.03.2018 | FRO/TVI |
| UTLEGGING TIL OFFENTLEG ETTERSYN | 11.04.19-20.04.19 | | | | |
| 2. GONGS HANDSAMING I PLAN- OG MILJOUTVALET | 17.10.2018 | 116/18 | 05.10.2018 | 05.10.2018 | FRO/TVI |
| VEDTAK I KOMMUNESTYRET | 31.11.2018 | 83/18 | 05.10.2018 | 05.10.2018 | FRO/TVI |
| EVENT. NYTT OFFENTLEG ETTERSYN | | | | | |
| KLAGEHANDSAMING I PLAN- OG MILJOUTVALET | 13.02.2019 | | 04.02.2019 | 28.01.2019 | TRL/TVI |
| NYTT VEDTAK I KOMMUNESTYRET | 21.02.2019 | | 04.02.2019 | 28.01.2019 | TRL/TVI |

LINDÅS KOMMUNE

DATO: 21.02.2019
SIGNATUR: TRL/TVI

Koordinatsystem: Euref89 zone 32
Kartgrunnlag: FKB-B, kartlagt 14.05.2015
Ekvidistans: 1m
Planen er utført av Lindås kommune, Planavd og Arealforvaltning, geodata.



Ø=293400

Ø=293500

Ø=293600

Ø=293700

Ø=293800

Ø=293900

N=6720300

N=6720400

N=6720500

N=6720600

N=6720700

N=6720800

N=6720900

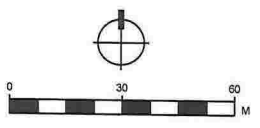

| | | | |
|------------------|-----------------|----------|-----------------|
| Prosjektgruppen: | HUA ANVIKTER AS | TELEFON: | +47 55 55 04 00 |
| ARK: | HUA ANVIKTER AS | | |
| LARK: | SMEDS VIG | | |
| RIB: | MULTICONSULT | | |
| RE: | MULTICONSULT | | |
| RV: | MULTICONSULT | | |
| Rik: | xxx | | |

| | | | |
|------------------|-----------------|----------|-----------------|
| Prosjektgruppen: | HUA ANVIKTER AS | TELEFON: | +47 55 55 04 00 |
| ARK: | HUA ANVIKTER AS | | |
| LARK: | SMEDS VIG | | |
| RIB: | MULTICONSULT | | |
| RE: | MULTICONSULT | | |
| RV: | MULTICONSULT | | |
| Rik: | xxx | | |

| | |
|----------|-----------------|
| TELEFON: | +47 55 55 04 00 |
| | +47 55 21 04 75 |
| | +47 55 42 27 35 |

| | |
|---------------------|----------------|
| LOKALISERINGSFIGUR: | |
| Fase: | Rammesøknad |
| Arbeidsgiver: | LINDÅS KOMMUNE |
| Entreprenør: | CONSTRUCTA |

| | |
|-----------------|-----------------|
| Tittel: | Alversund Skule |
| | Situasjonsplan |
| Skala: | 1:1000 (A1) |
| Prosjektnummer: | 00-L-700-50-00 |

TEGNFORKLARING

| | |
|----------|------------------------------------|
| [Symbol] | Planoverdegnerskildetegn |
| [Symbol] | Bygg / lukket bygg |
| [Symbol] | Hovedingang |
| [Symbol] | Andre innganger |
| [Symbol] | Existerende koter |
| [Symbol] | Nye koter og høyder |
| [Symbol] | Bortet betongdekke |
| [Symbol] | Grasdekke |
| [Symbol] | Gressplen |
| [Symbol] | Plantefluser |
| [Symbol] | Existerende skog og terring |
| [Symbol] | Roplad stander |
| [Symbol] | Vannkmyr |
| [Symbol] | Sandkasse |
| [Symbol] | Nye trær |
| [Symbol] | Tredette |
| [Symbol] | Asfaltdette |
| [Symbol] | Gummdette |
| [Symbol] | Gummbank |
| [Symbol] | Falgrus |
| [Symbol] | Bod |
| [Symbol] | Sykebering |
| [Symbol] | U - lede og varseltegn |
| [Symbol] | Salle |
| [Symbol] | Benk |
| [Symbol] | Asfalt maling |
| [Symbol] | Kierhus |
| [Symbol] | Fuggerde huske |
| [Symbol] | Kjennetegn |
| [Symbol] | Informasjonstegn |
| [Symbol] | Balans |
| [Symbol] | Kontroll mellom parkering og plass |
| [Symbol] | Dobbel husetegn |
| [Symbol] | Vakuum |
| [Symbol] | Terrangtegn |
| [Symbol] | Vegbom |
| [Symbol] | Figgning |

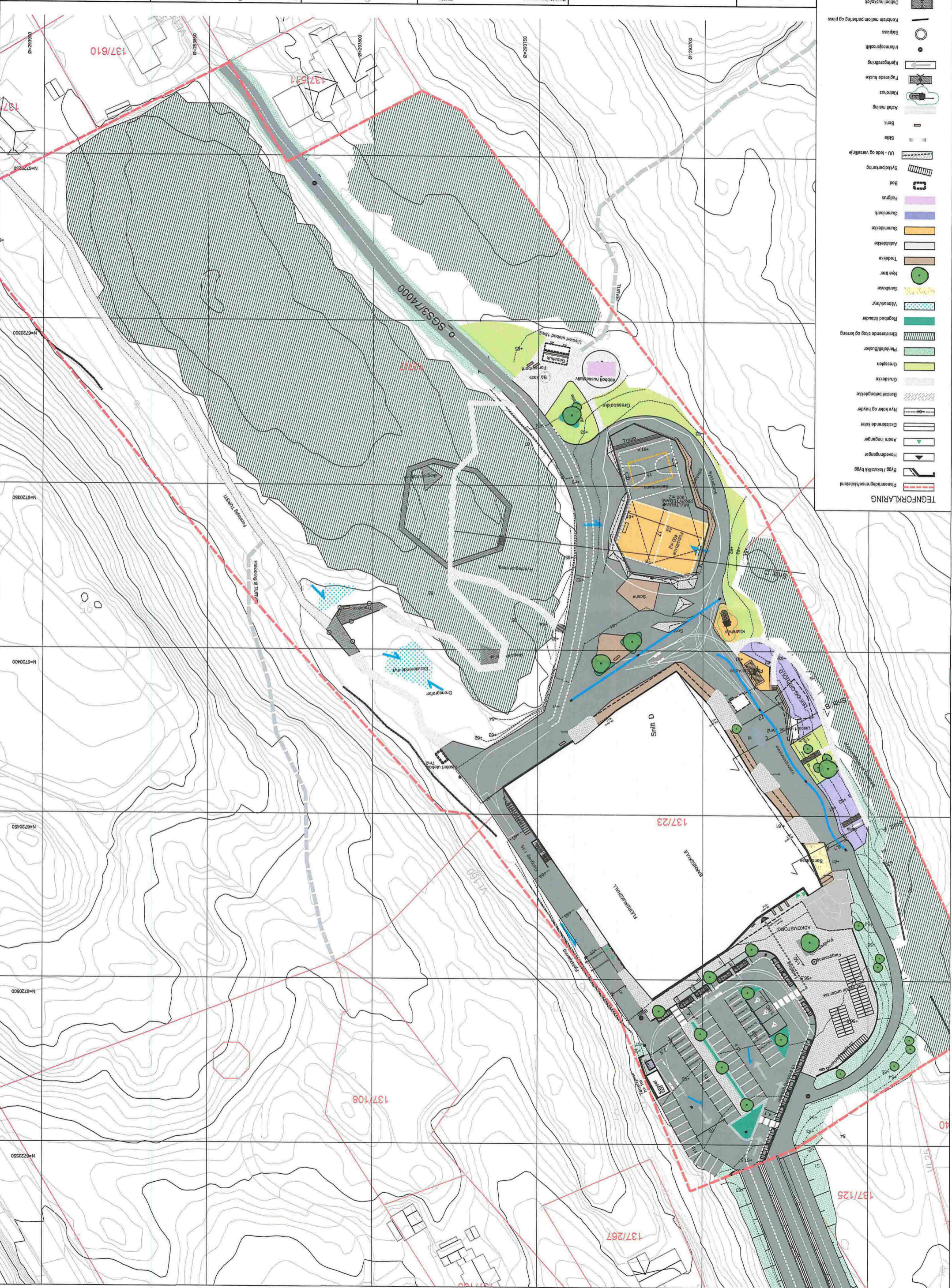



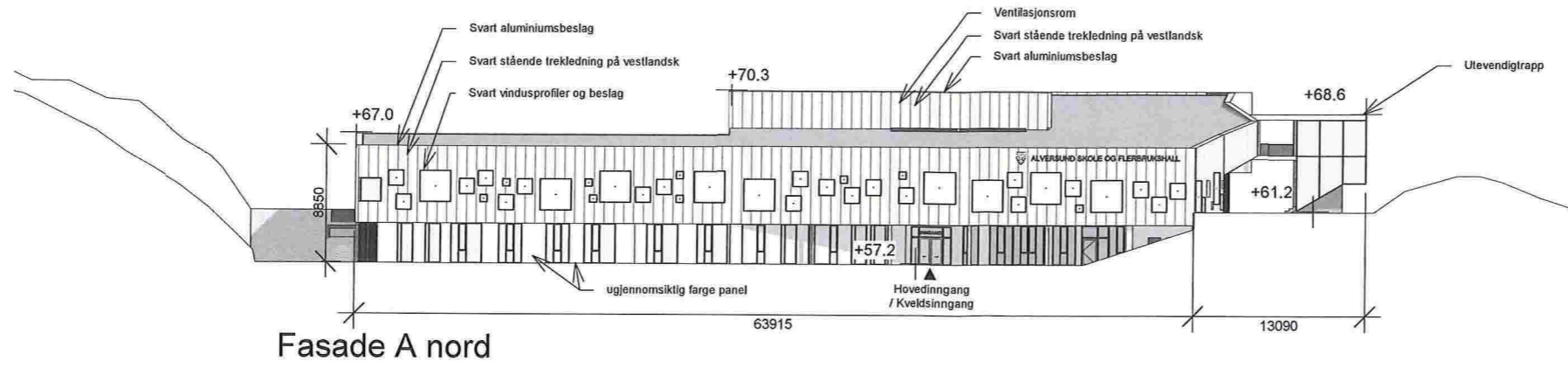

Fasade A nord

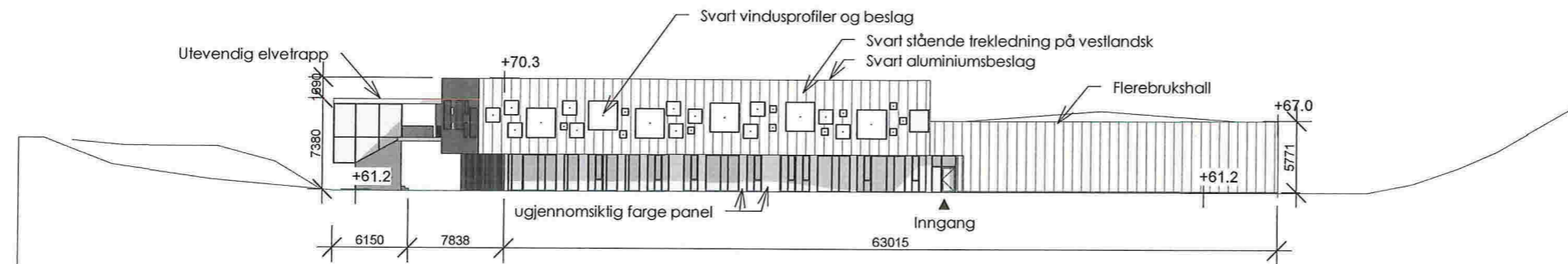

Fasade B sør

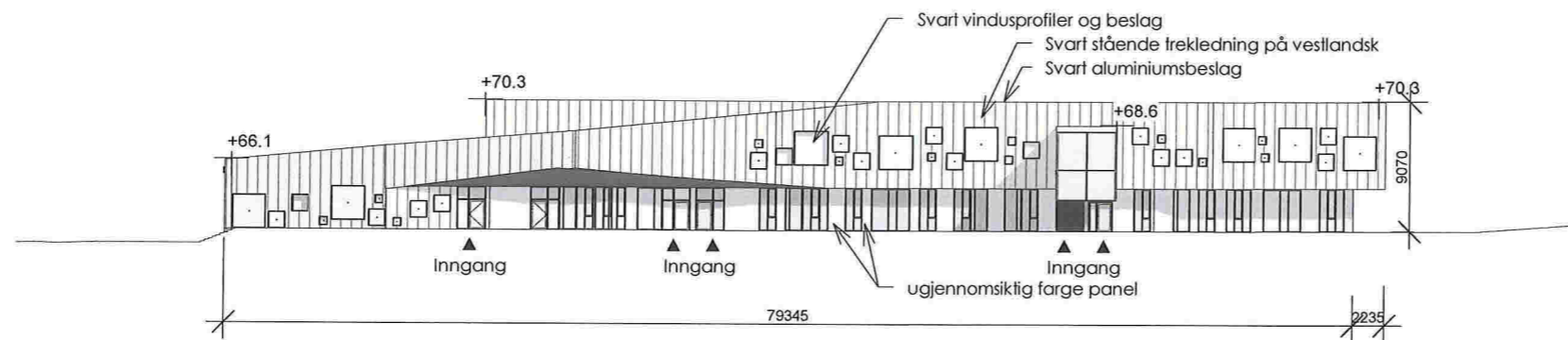

Fasade C vest

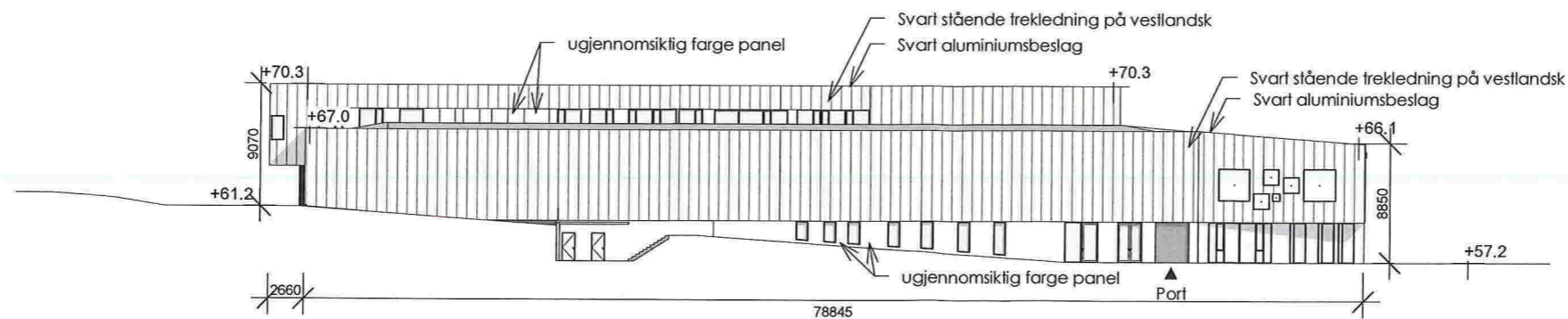

Fasade D øst

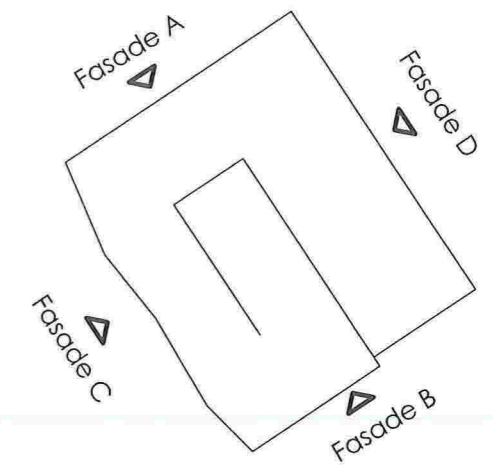

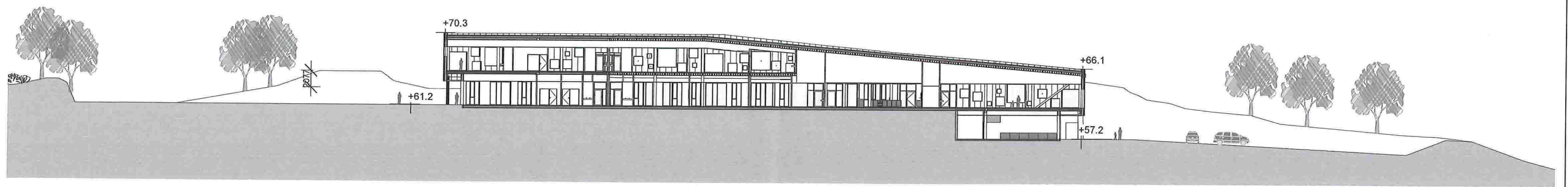

Snitt
1 : 500

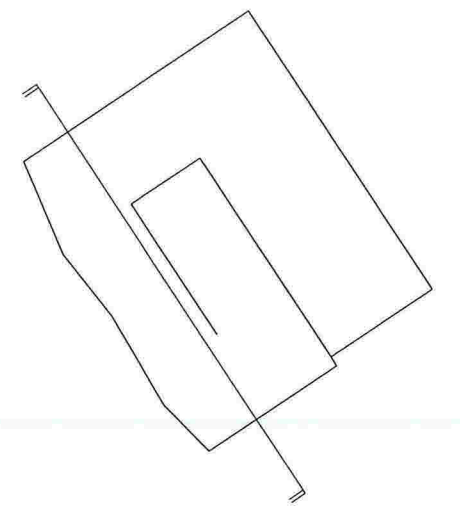

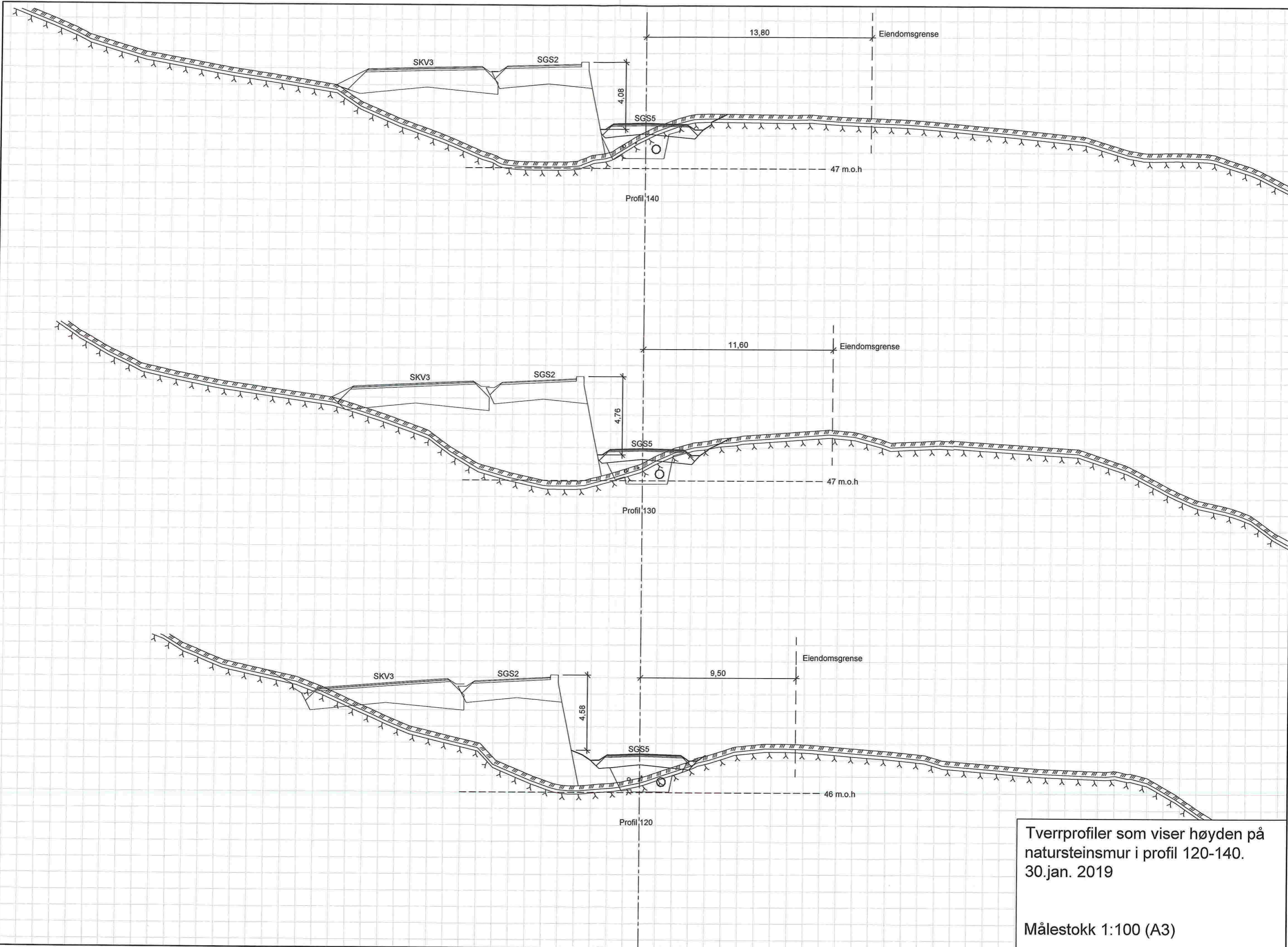

Tverrprofiler som viser høyden på natursteinsmur i profil 120-140.
30.jan. 2019

Målestokk 1:100 (A3)