



| | |
|--------------------------|--------------|
| LINDÅS KOMMUNE | |
| Klassering | |
| 25 FEB 2019 | |
| Ark.saksnr. 19/16 | Løpenr. |
| Saksh. | Tilgangskode |

Nabovarsel

sendes til berørte naboer og gjenboere

Ved riving skal kreditorer med pengeheftelser i eiendommen varsles § 21-3

| |
|--|
| Til (nabo/gjenboer) |
| Lindås kommune Kvernhusmyrane 20 5914 ISDALSTØ |

| | | | |
|----------------------------|------|----------|-------------|
| Som eier/fester av: | | | |
| Gnr. | Bnr. | Festenr. | Seksjonsnr. |
| 185 | 116 | | |
| Eiendommens adresse | | | |

| | | | |
|------------------------------|----------|----------|-------------|
| Tiltak på eiendommen: | | | |
| Gnr. | Bnr. | Festenr. | Seksjonsnr. |
| 15 | 213 | | |
| Eiendommens adresse | | | |
| Litlevika 32 | | | |
| Postnr. | Poststed | | |
| 5914 | ISDALSTØ | | |
| Kommune | | | |
| LINDÅS | | | |
| Eier/fester | | | |
| Bolig og eiendom AS | | | |

| | | | |
|---|--|---|--|
| Det varsles herved om | | | |
| <input type="checkbox"/> Nybygg | <input type="checkbox"/> Anlegg | <input checked="" type="checkbox"/> Endring av fasade | <input type="checkbox"/> Riving |
| <input type="checkbox"/> Påbygg/tilbygg | <input type="checkbox"/> Skilt/reklame | <input type="checkbox"/> Innhegning mot veg | <input checked="" type="checkbox"/> Bruksendring |
| <input type="checkbox"/> Midlertidig bygning, konstruksjon eller anlegg | <input type="checkbox"/> Antennesystem | <input type="checkbox"/> Oppretting/ending av matrikkelenhet (eiendomsdeling) eller bortfeste | <input type="checkbox"/> Annet |
| Dispensasjon etter plan- og bygningsloven kapittel 19 | | | |
| <input type="checkbox"/> Plan- og bygningsloven med forskrifter | <input type="checkbox"/> Kommunale vedtekter | <input type="checkbox"/> Arealplaner | <input type="checkbox"/> Vegloven |
| | | | Vedlegg nr. B - |

| | | | |
|---|---|--|--|
| Arealdisponering | | | |
| Sett kryss for gjeldende plan | | | |
| <input checked="" type="checkbox"/> Arealdel av kommuneplan | <input checked="" type="checkbox"/> Reguleringsplan | <input type="checkbox"/> Bebyggelsesplan | |
| Navn på plan | | | |
| KPA Lindås kommune, eldre reguleringsplan Felt H, Knarvik. | | | |

| | |
|--|--|
| Beskriv nærmere hva nabovarslet gjelder | |
| Bruksendring fra tilleggsdel til hoveddel innen samme bruksenhet. Gjelder kjellerplan. Det søkes også godkjenning av vindu i kjelleretasjen. | |
| Se vedlagte tegninger. Disse er ikke i målestokk, men målsatte. Dersom dette ønskes, ta kontakt med Arkoconsult AS, se nedenfor. | |
| Vedlegg nr. Q - | |

| | | | |
|--|-------------------------------|-------------------------|-------------------|
| Spørsmål vedrørende nabovarsel rettes til | | | |
| Foretak/tiltakshaver Arkoconsult AS | | | |
| Kontaktperson, navn Inge Johannessen | E-post post@arkoconsult.no | Telefon 56390003 | Mobil 97019880 |
| Søknaden kan ses på hjemmeside: (ikke obligatorisk) | | WWW. www.arkoconsult.no | |

| | | | |
|--|-------------------------------|-------------------------------|--|
| Merknader sendes til | | | |
| Eventuelle merknader skal være mottatt innen 2 uker etter at dette varsel er sendt. Ansvarlig søker/tiltakshaver skal sammen med søknad sende innkomne merknader og redegjøre for ev. endringer. | | | |
| Navn Arkoconsult AS | | Postadresse Postboks 103 | |
| Postnr. 5291 | Poststed VALESTRANDSFOSSEN | E-post post@arkoconsult.no | |

| Vedlegg | | | |
|----------------------------|--------|---------------|-------------------------------------|
| Beskrivelse av vedlegg | Gruppe | Nr. fra – til | Ikke relevant |
| Dispensasjonssøknad/vedtak | B | - | <input checked="" type="checkbox"/> |
| Situasjonsplan | D | 1 - 1 | <input type="checkbox"/> |
| Tegninger snitt, fasade | E | 1 - 2 | <input type="checkbox"/> |
| Andre vedlegg | Q | - | <input checked="" type="checkbox"/> |

| | | |
|---|--------------------|--|
| Underskrift | | |
| Sted Valestrandsfossen | Dato 20.02.2019 | Underskrift ansvarlig søker eller tiltakshaver <i>Arvid Rikstad</i> |
| Gjentas med blokkstokslaver, sender, postboks 103 FOR: ARVID RIKSTAD, Valestrandsfossen 5291 Valestrandsfossen Org.nr. 918 269 665 | | |

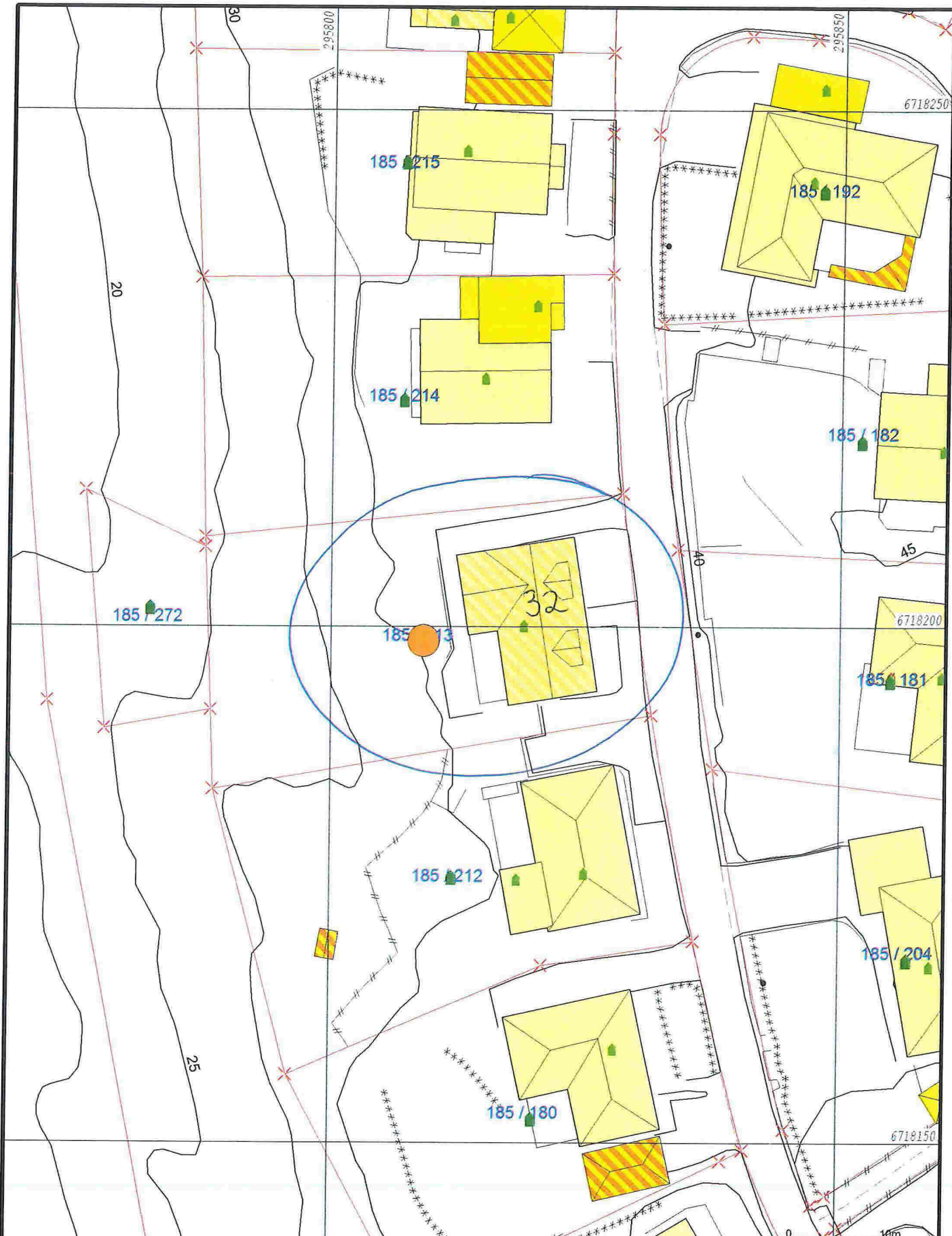

| | | | |
|--|------------------------|--|-----------------|
| | Målte Grenser | | Storre bustader |
| | Registrerte Grenser | | Hytte/feriehuis |
| | Udefinert grenser | | Garasje/uthus |
| | Terrengmålte grense | | Industri/lager |
| | Konstruert grensepunkt | | Andre bygg |
| | Bolig | | |
| | Bustad w/ leiligheter | | |
| | Våningshus | | |



Lindås kommune
Geodata avdeling

Dato: 2019.02.11
Stegn: liel

Gnr 185 bnr 213

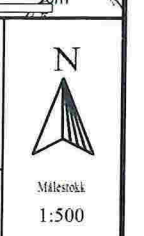

Beliggenhet og høyder må oppfattes som orienterende.



FASADE VEST



FASADE SØR

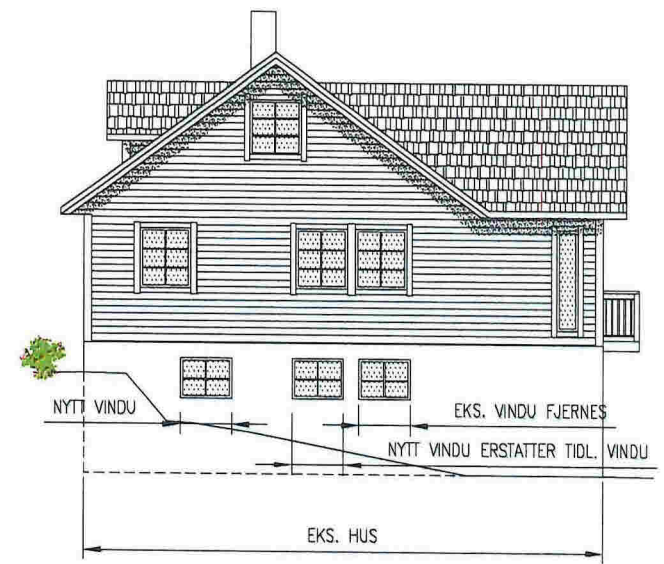

FASADE NORD

NB!
 DERSOM ANNET IKKE ER BESKREVET, KAN TEGNINGEN KUN BRUKES SOM ANMELDESESTEGNING I BYGGESAK. ARBEIDSTEGNINGER MÅ LEVERES SEPARAT.

| | | | |
|------------------|--|--|------------|
| DATE/SIGN | OBS! * TEGNINGEN KAN PRINTES I FEIL SKALA * IKKE TA MÅL DIREKTE PÅ TEGNING * BRUK BARE OPPGITTE MÅL | I HENHOLD TIL LOWWERK ER DENNE TEGNINGEN ARKOCONSULT AS SIN EIENDOM. DENNE TEGNINGEN KAN IKKE BLI BRUKT, OFFENTLIGGJORT ELLER GIS VIDERE TIL TREDJEPART UTEN VÅRT SKRITLIGE SAMTYKKE. OVERTREDELSE AV DETTE KAN SØKSMÅL. | |
| | BOLIG OG EIENDOM AS BRUKS OG FASADE ENDRING | REVISION/DATE: PROJECT NO.: 2015020 | |
| REV. DESCRIPTION | GBNR. 185/213, LINDÅS FASADER | DRAWING NO.: 20715020A02 | |
| | ARKOCONSULT AS, Postboks 103, 5291 Valest.f. Tel.: 56390003 - Fax.: 56191130 - Mob.: 93241511 Mail: post@arkoconsult.no - Org.nr.: 997089782 MVA | SCALE: 1:100 | FORMAT: A3 |
| | | CHECKED: | DRAWN: LAH |
| | | DATE: | |

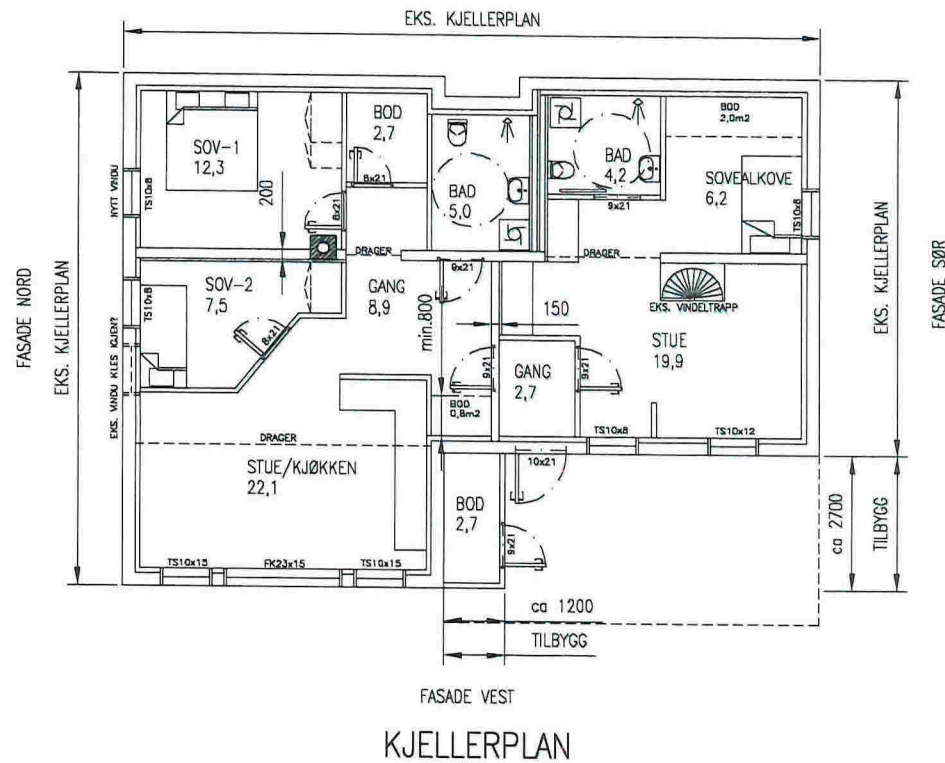

KJELLERPLAN

NB: TEGNINGER ER LAGET PÅ BAKGRUNN AV EKSISTERENDE TEGNING AV BYGGET. MÅL ER IKKE KONTROLLMÅLT PÅ STEDET. ALLE MÅL MÅ KONTROLL MÅLES, OG ENDRINGER MÅ TILPASSES EKSISTERENDE BYGG PÅ STEDET.

| | | |
|---|--|--|
| <p>NB! DERSOM ANNET IKKE ER BESKREVET, KAN TEGNINGEN KUN BRUKES SOM ANMELDESESTEGNING I BYGGESAK. ARBEIDSTEGNINGER MÅ LEVERES SEPARAT.</p> | | |
| DATE/SIGN | <p>OBS! * TEGNINGEN KAN PRINTES I FEIL SKALA * IKKE TA MÅL DIREKTE PÅ TEGNING * BRUK BARE OPPGITTE MÅL</p> | <p>I HENHOLD TIL LOWERK ER DENNE TEGNINGEN ARKOCONSULT AS SIN EIENDOM. DENNE TEGNINGEN KAN IKKE BLI BRUKT, OFFENTLIGGJORT ELLER GIS VIDERE TIL TREDJEPART UTEN VÅRT SKRITLIGE SAMTYKKE. OVERTREDELSE AV DETTE KAN SØKSMÅL.</p> |
| REV. DESCRIPTION | <p>BOLIG OG EIENDOM AS BRUKS OG FASADE ENDRING</p> | <p>REVISION/DATE: PROJECT NO.: 2015020</p> |
| | <p>GBNR. 185/213, LINDÅS PLAN</p> | <p>DRAWING NO.: 20715020A01</p> |
| | <p> ARKOCONSULT AS, Postboks 103, 5291 Valest.f. Tel.: 56390003 - Fax.: 56191130 - Mob.: 93241511 Mail: post@arkoconsult.no - Org.nr.: 997089782 MVA</p> | <p>SCALE: 1:100 FORMAT: A3 DRAWN: LAH DATE: 13.01.17 CHECKED: DATE:</p> |