

TEGN INNHOLD:	TILTAKSART:	MÅL:
Plan tegning	Enebolig	1 : 100
Ekisterende Bra	Tilbygg bra terrasse	Total bra
265,3m <sup>2</sup>	34,13m <sup>2</sup>	299,43m <sup>2</sup>
Ekisterende Bya	Tilbygg bya terrasse	Total bya
171,5m <sup>2</sup>	53,7m <sup>2</sup>	225,2m <sup>2</sup>

REV.	DATO	REVISJON	SIGN

**Kålås Bygg AS**  
 Torhusmyrane 2, 5913 Eikangervåg  
**MESTERHUS**

TILTAKSHAVER: Anja Cecilie Sløthaug  
 BYGGEREKLASS: Dyrhovden 19 A  
 G.nr/B.nr: 233/167  
 KOMMUNE: Lindås

TEGNER: **Utvidelse av terrasse**  
 ARKITEKT: ET  
 DATO: 01/23/19  
 TEGNER: ET  
 PROSJEKT NR:   
 TEGN.NR: **09.10**

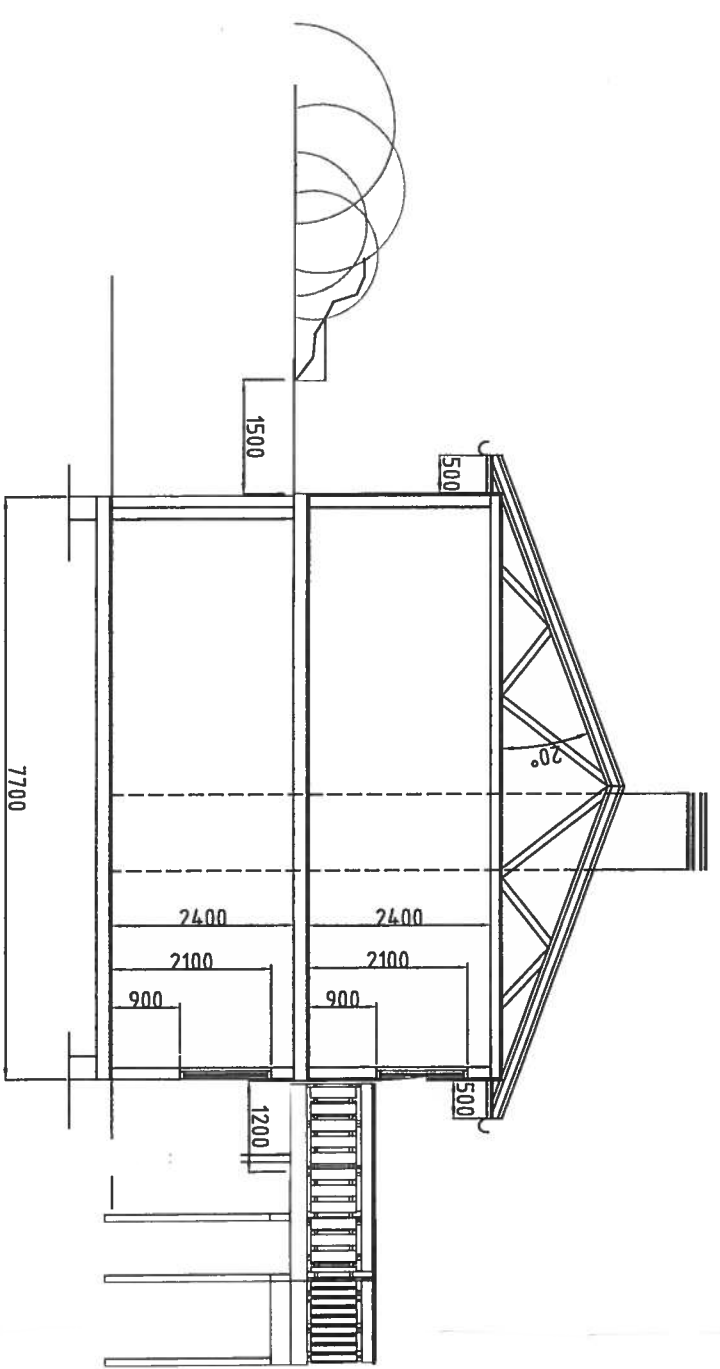

SNITT A-A

Tilbaks

REV.	DATO	REVISJON	SIGN.

Kålås Bygg AS  
Torhusmyrane 2, 5913 Eikangervåg  
**MESTERHUS**

TILTAKSHAVER:	Anja Cecilie Sløthaug
BYGGEFLASS:	Dyrhovden 19 A
G.nr/B.nr:	233/167
KOMMUNE:	Lindås

TEGN. INNHOLD:	TILTAKSART:	MÅL:
Snitt tegning	Enebolig	1 : 100
PROSJEKT:		
<b>Utvildelse av terrasse</b>		
ARKITEKT:	PROSJEKT NR:	TEGN.NR:
ET		<b>09.15</b>
	DATO:	
	23.01-19	
	TEGN:	
	ET	

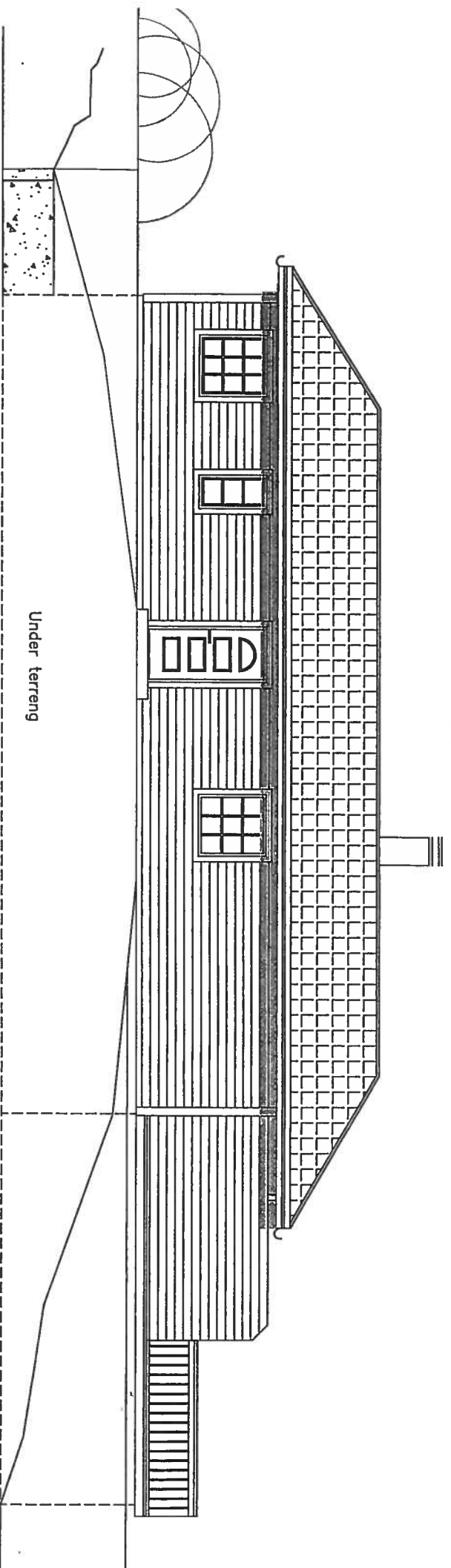

Fasade mot nord-øst

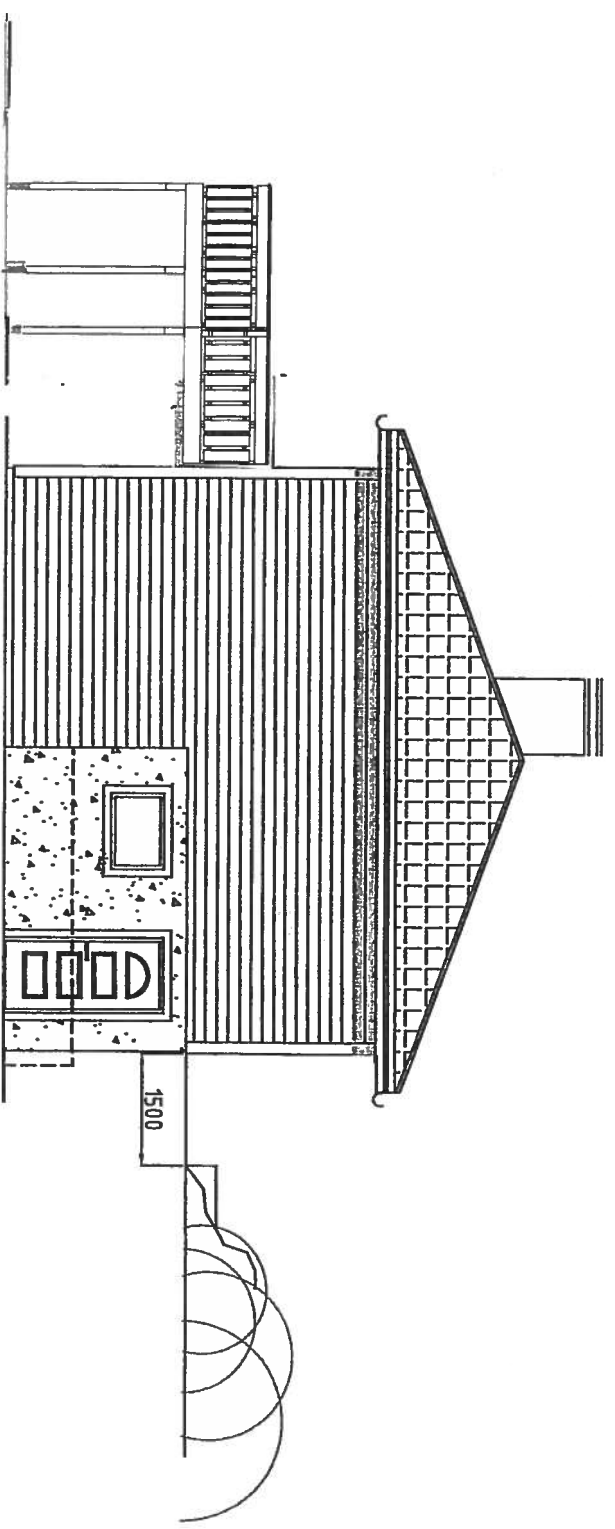

planert tomt

Fasade mot sør-øst

REV.	DATO	REVISJON	SIGN.

**Kålås Bygg AS**  
Torvhusmyrane 2, 5913 Eikangervåg  
**MESTERHUS**

TILTAKSHAVER:	Anja Cecilie Støthaug
BYGGERKASS:	Dyrhovden 19 A
G.nr/B.nr:	233/167
KOMMUNE:	Lindås

TEGN. INNHOLD:	TILTAKSART:	MAL:
Fasadetegninger	Enebolig	1 : 100
PROSJEKT:	<b>Utvidelse av terrasse</b>	
ARKITEKT:	ET	PROSJEKT NR:
ET	ET	TEGN NR:
		<b>09.20</b>

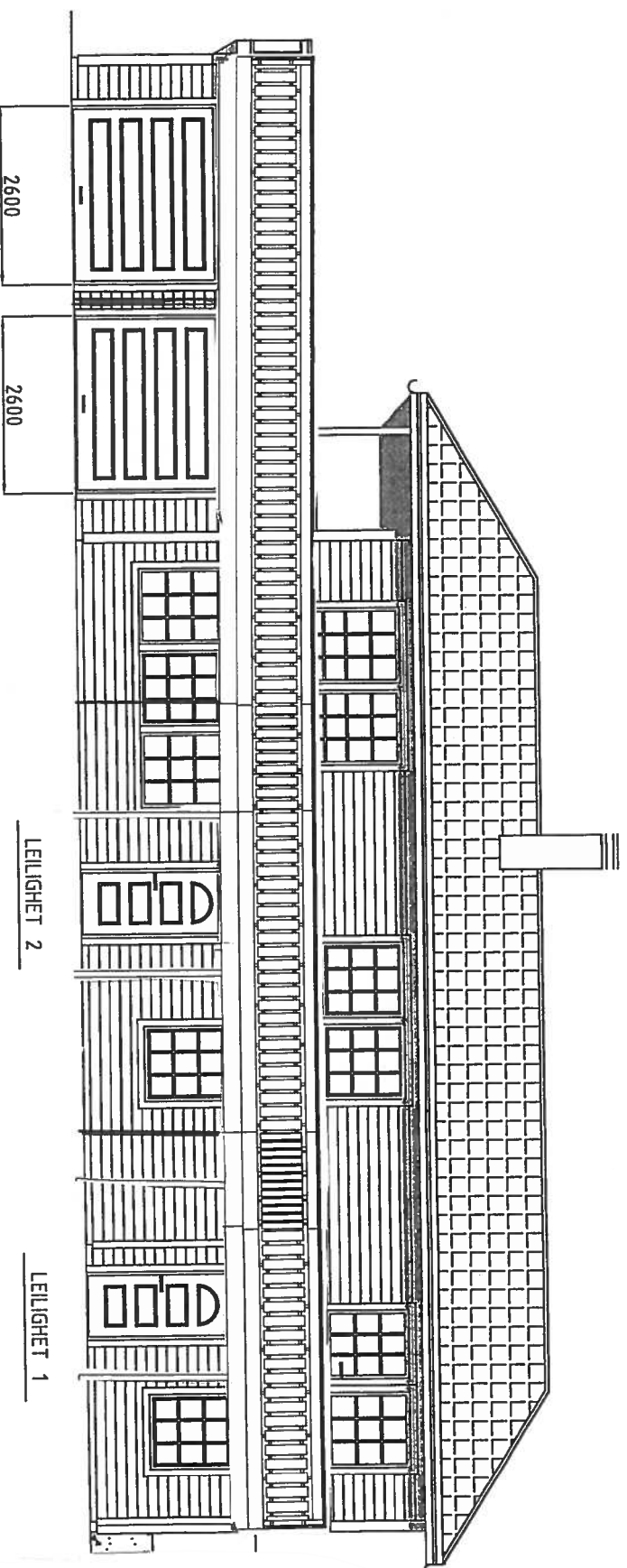

Fasade mot sør-vest

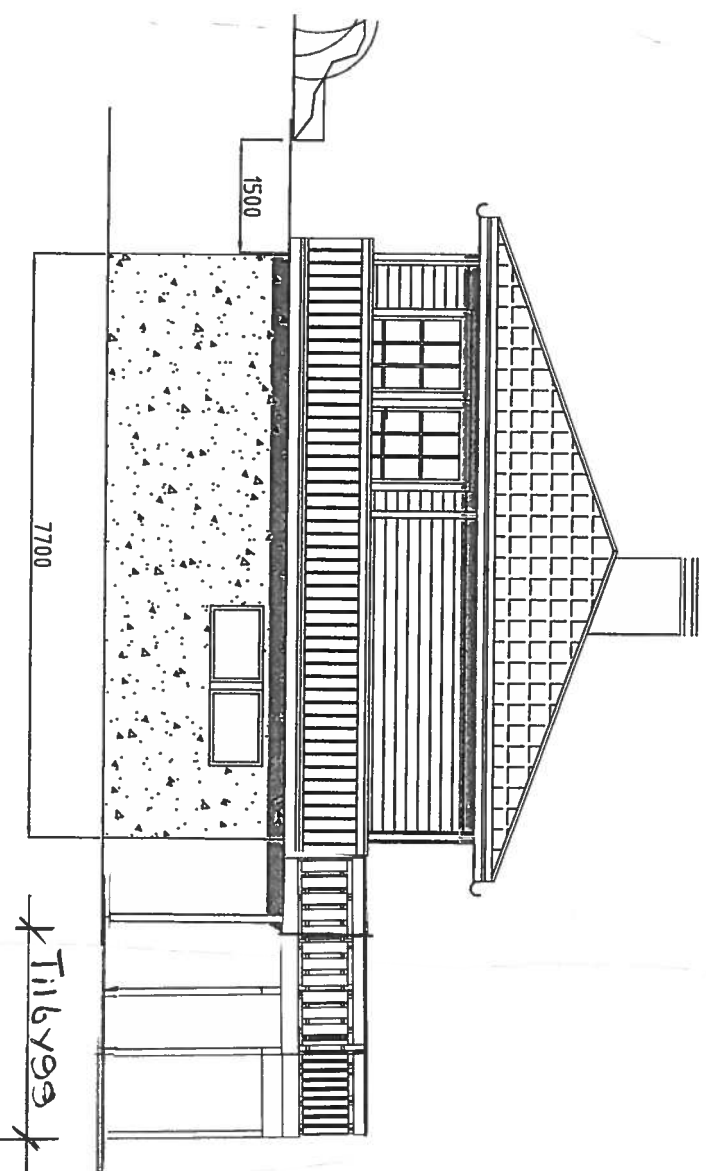

Fasade mot nord-vest

REV.	DATO	REVISJON	SIGN.

Kålås Bygg AS  
Tomhusmyrane 2, 5913 Eikangervåg  
**MESTERHUS**

TILTAKSHAVER:	Anja Cecilie Sletthaug
BYGGER/CLASS:	Dyrhovden 19 A
G.nr/B.nr:	233/167
KOMMUNE:	Lindås

TEGN. INNHOLD:	Fasadetegninger	TILTAKSART:	Enebolig	MAL:	1 : 100
PROSJEKT:	<b>Utvildelse av terrasse</b>	ARKITEKT:	ET	TEGN. NR.:	09.30
PROSJEKT NR.:		TEGN. NR.:			