

Q-3

SØKNAD OM TILKOPLING OG
UTFØRING AV SANITÆRANLEGG

| | | | |
|--|---|--|--|
| Eg / vi søker med dette om løyve til tilkopling og utføring av sanitæranlegg i medhald av gjeldande avgiftsføresegner og reglement for sanitæranlegg. | | | |
| Til Teknisk etat i <u>Lindås kommune</u> | | | |
| Byggjelplass/eigedom, adresse <u>SEIMSTRANDA 342</u> | | Metr. nr. | Gnr. <u>175</u> Bnr. <u>16</u> Parsell nr. |
| Eigar/testar av eigedom og sanitæranlegg | | Adresse | |
| Ansvarshavande rørleggjar <u>Steddal vvs a/s</u> | | <u>Apulen 17 5915 Hjeltnes</u> | |
| Type bygg (sett x) | | | |
| <input checked="" type="checkbox"/> Boligbygg | <input type="checkbox"/> Forenings-/kontorbygg | <input type="checkbox"/> Industribygg | |
| <input type="checkbox"/> Skole/forsamlingshus | <input type="checkbox"/> Annan bygning | | |
| Type arbeid (sett x) | | | |
| <input checked="" type="checkbox"/> Nyanlegg | <input type="checkbox"/> Omlegging | <input type="checkbox"/> Anna arbeid | |
| <input checked="" type="checkbox"/> Vatninstallasjonar | <input checked="" type="checkbox"/> Utvendig installasjon -avløp | | |
| <input checked="" type="checkbox"/> Vatninstallasjonar innvendig | <input checked="" type="checkbox"/> Innvendig installasjon -avløp | | |
| <p>Installasjonsarbeida vil bli utført i medhald av gjeldande lover, føresegner og reglement, eventuelt med dei endringar som måtte bli gitt ved installasjon.</p> <p>Som eigar av anlegg/eigedom vil eg rette meg etter dei til ein kvar tid gjeldande sanitær- og avgiftsføresegner.</p> | | | |
| Stad <u>SEIM</u> | Dato <u>2/10-2014</u> | Stad <u>Hjeltnes</u> | Dato <u>1/10-14</u> |
| Underskrift av eigar <u>Torge Seim</u> | Underskrift av ansvarshavande rørleggjar <u>Eiv Steddal</u> | | |
| FOR KOMMUNEN SI HANDSAMING AV SØKNADEN – IKKJE SKRIV HER! | | | |
| Vedtak | | | |
| <input type="checkbox"/> Søknaden er godkjend på følgjande vilkår: | | <input type="checkbox"/> Søknaden er ikkje godkjend fordi: | |
| | | | |
| Stad | Dato | | |
| Underskrift | | | |
| Anlegget er godkjend | | | |
| Stad | Dato | | |
| Underskrift | | | |

| | | | |
|---|---|---|--|
| Vatnforsyning | | | |
| Stikkledning - | Dim. i mm $\emptyset 32$ | Materiale PE 80 | Trykkklasse PN 10 |
| Reduksjonsventil | <input type="checkbox"/> Ja <input type="checkbox"/> Nei | Trykkforsterking | <input type="checkbox"/> Ja <input type="checkbox"/> Nei |
| Sil/filteranlegg | <input type="checkbox"/> Ja <input type="checkbox"/> Nei | Vatnimålar | <input type="checkbox"/> Ja <input type="checkbox"/> Nei |
| Anna utstyr | <input checked="" type="checkbox"/> Ja <input type="checkbox"/> Nei | Borehull og trykktank | |
| Avløp | <input type="checkbox"/> Fellessystem | <input type="checkbox"/> Dobbeltssystem | |
| Fellesledning | Dim. i mm | Materiale | Trykkklasse |
| Ledning for spillvatn | Dim. i mm $\emptyset 110$ | Materiale PP | Trykkklasse PN 6 |
| Ledning for overvatn | Dim. i mm | Materiale | Trykkklasse |
| Slamavskiljar | <input type="checkbox"/> Ja <input type="checkbox"/> Nei | Vatvolum i m ³ | Antall kammar |
| Anna rensøtiltak/-utstyr | <input checked="" type="checkbox"/> Ja <input type="checkbox"/> Nei | Kva slag Biovac FD 5 N | |
| Areal m.m. | | | |
| Areal på bygget/tilbygget | Brutto golvflate i m ² | Leigjareal (boligbygg) i m ² | Avgiftspliktig tilleggsareal i m ² |
| Opparbeidd hageareal | Areal i m ² | Symjebaseng | Volum i m ³ |
| Vaskklosett | <input checked="" type="checkbox"/> Ja <input type="checkbox"/> Nei | | |
| Teikningar vedlagt | | | |
| <input checked="" type="checkbox"/> Situasjonsplan | | <input checked="" type="checkbox"/> Kjellarplan | |
| <input checked="" type="checkbox"/> Installasjonstelking | | <input checked="" type="checkbox"/> Etasjeplan | Oppgi antall |
| <input type="checkbox"/> Andre teikningar | Oppgi kva slag | | |
| Tinglyste erklæringer vedlagt | | | |
| <input type="checkbox"/> Løyve til å leggje og vedlikehalde ledningar, kummar m.v. på andre sin eigedom | | | |
| <input type="checkbox"/> Solidarisk ansvar for eigarar av felles ledningar | | | |
| <input type="checkbox"/> Rett og plikt til nødvendig service av pumpeanlegg, maskinelt utstyr m.m. | | | |
| <input type="checkbox"/> Rett for kommunen til å krevje provisorisk anlegg sett ut av funksjonen ved tilknytting til offentleg ledningsnett | | | |
| <input type="checkbox"/> Andre forhold <input type="checkbox"/> Kva slag | | | |
| Søknad om deispensasjon (oppgi grunn) | | | |
| | | | |
| Andre opplysningar (bruk om nødvendig baksida av blanketten) | | | |

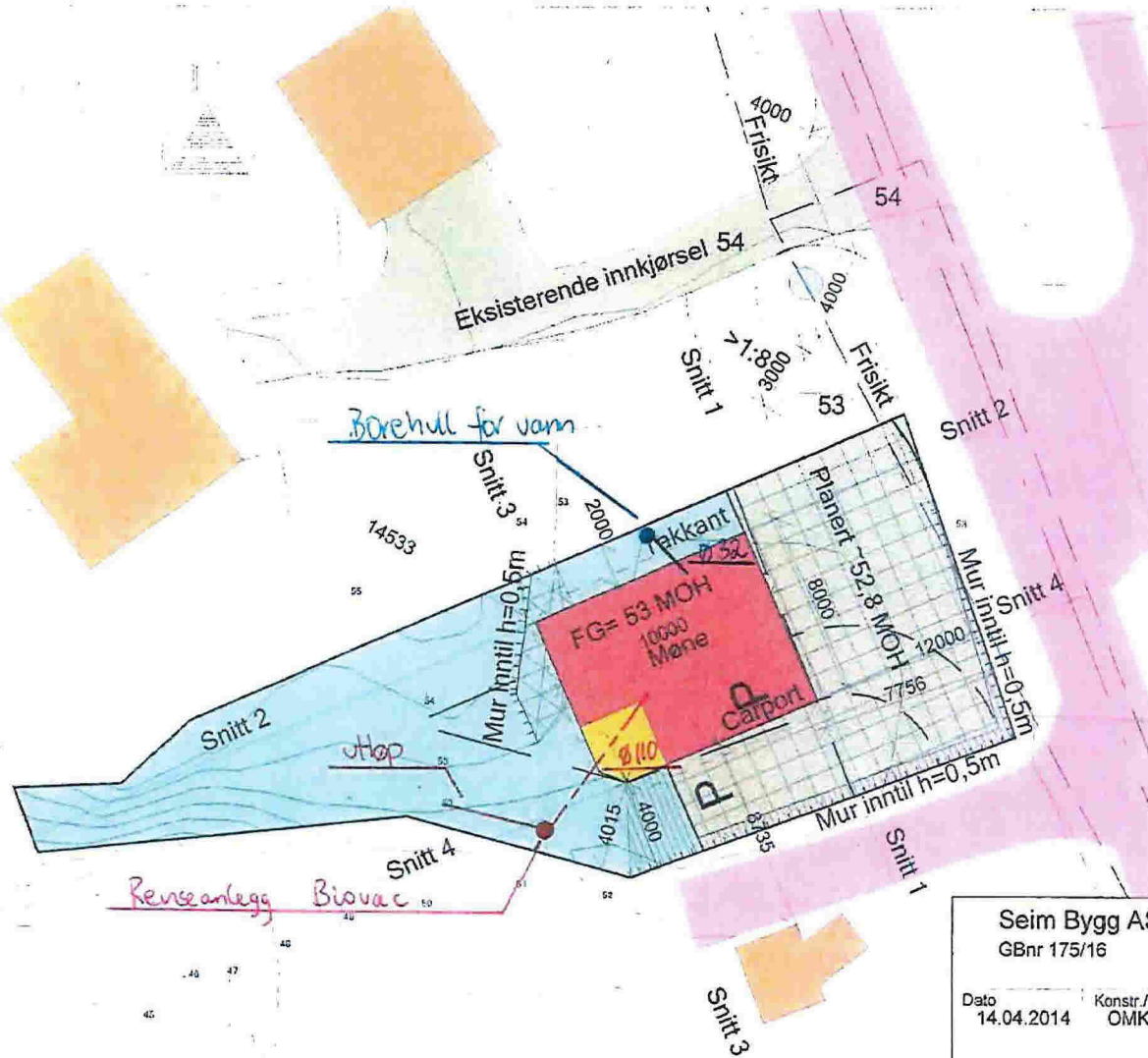

Tegnforklaring

- Hus
- Veranda
- Uteoppholdsareale
- Tilkomstveg
- Innkjørsel
- Linjesymbol**
- Tomtegrense
- Byggegrense
- Senterlinje vei
- Springsvisning
- Mur
- Fylling
- Skjering
- Skråning

Det skal monteres gjerder på 1m høyde på alle murer med høyde større eller lik h= 0,5m

| | | | |
|----------------|----------------|-----------------|---------------|
| Seim Bygg AS | | BYGGMANN | |
| GBnr 175/16 | | | |
| Dato | Konstr./Tegnet | Godkjent | Målestokk |
| 14.04.2014 | OMK | | 1:200 |
| Plantegning | | Erstatning for: | Erstattet av: |
| Lindås Kommune | | | |
| 1043-14 | | | 901 |
| Henvising: | Beregning: | Enebolig Solly | |

Utendelig utarbeidet 1/10-14 BS

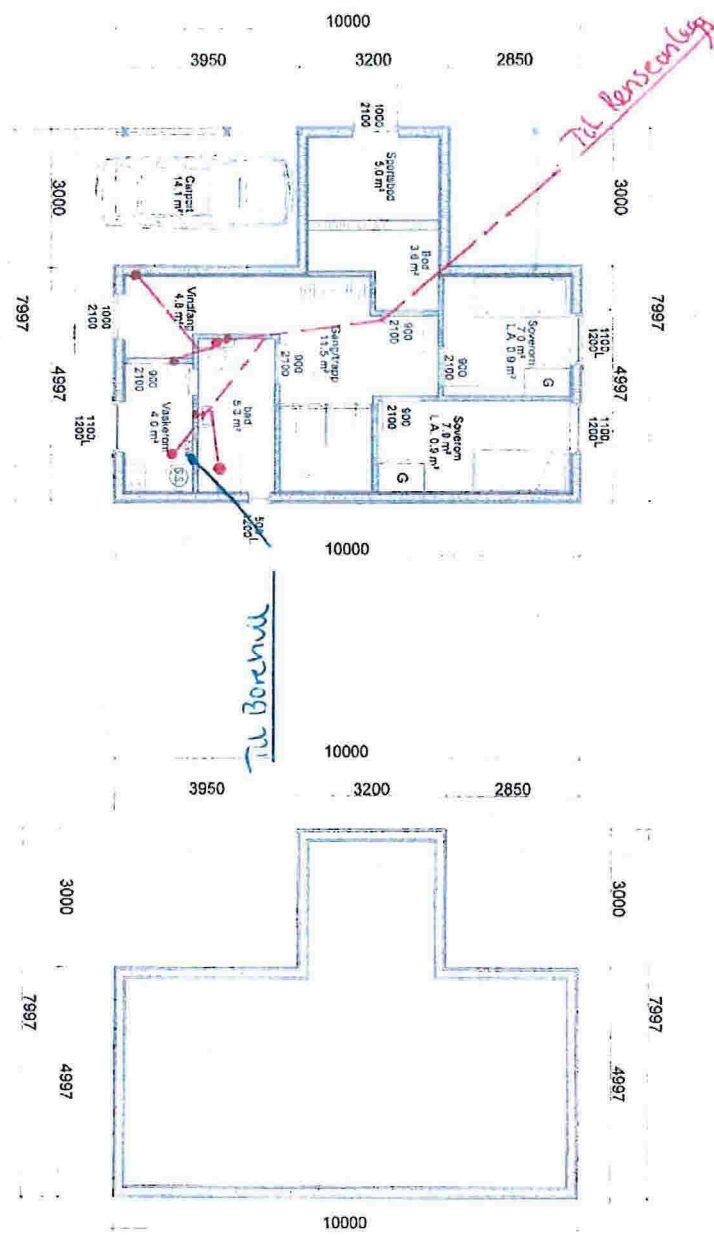

— Vann
 — Arbeid

C 22.05.2014 RS Fasadeplater
 A 14.04.2014 RS Div.
 Rev. Dato. Sign. Beskrivelse

BYGGEMELDINGSTEGNINGER
HOVEDPLAN OG FUNDAMENT

TILTAKSHAVER: ENEBOLIG

LEVERANDØR: SEIM BYGG AS
 NESBREKKA 28
 5912 SEIM

TEKNISSKILLING: DAKARK AS

CNR: 5147
 175 16

BYGGMANN

SKALA: 1:100
 PROSJEKT: 1043-14
 DATO: 10.04.2014
 TEGNER: RS
 DOK. NR.: 976598407
 ARK.: 503
 www.byggmann.no



Bunnledningssteiging 1/10-14

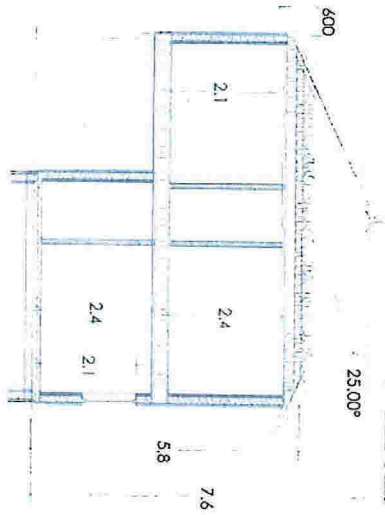
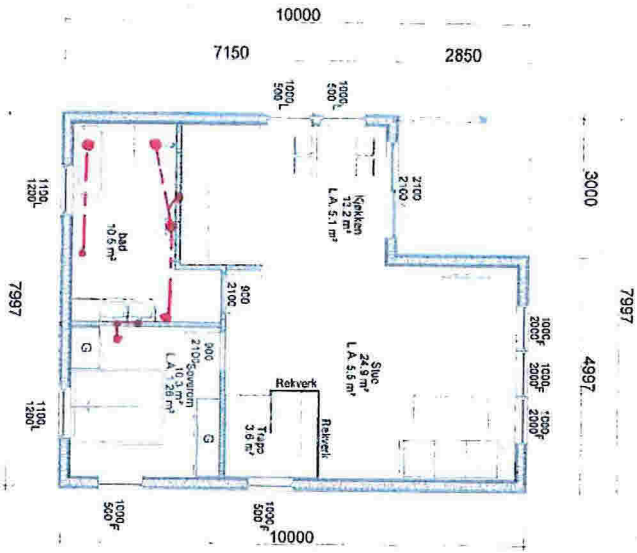

| Oppgjør/Underlag | BBA | BVA | Omleids ligg | BVA |
|------------------|----------|---------|--------------|----------|
| Ferdigboret/188 | 63.3 m² | 77.0 m² | 18.5 m² | 61.5 m² |
| 3.00 | 64.1 m² | 5.7 m² | 73.4 m² | |
| 4.00 | | | | |
| Hvilt byggverk | 179.4 m² | 18.5 m² | | 158.9 m² |

C 22.05.2014 RS Fasadeplater
 A 14.04.2014 RS Div.

BYGGMELDINGSTEGNINGER
 LOFT/ TAKPLAN OG SNITT

TILTAKSHVER

LEVERANDØR
 SEIM BYGG AS
 NESBREKKA 28
 5912 SEIM

TEGNINGEN HAR BLI AVBRUTT ELLER BRUKT I ET UTVALG AV ARBEIDSTEGNINGER FRA DAKARK AS
 TEGNINGEN ER IKKE GYLDIG UEN KVALITETSSIKRINGSYSTEMET TIL DAKARK AS

TILTAK
 ENEBOLIG

ANSVARS PROJEKTFØRER
 DAKARK AS

GNR BNR
 175 16

BYGGMANN

MÅL 1:100 PROJEKT D3/AS 1043-14
 DATO 10.04.2014 INT PROSJEKT
 TEGNER RS Dg nr 976398407
 www.byggmann.no ARK 505

Bestilling eller produksjon av taksteler eller andre byggingredienser skjer på eget ansvar hvis ikke arbeidet tegninger av aktuell bygningssal foreligger



Arlop fra hovedplan til loft i Bjelkelag

1/10-14

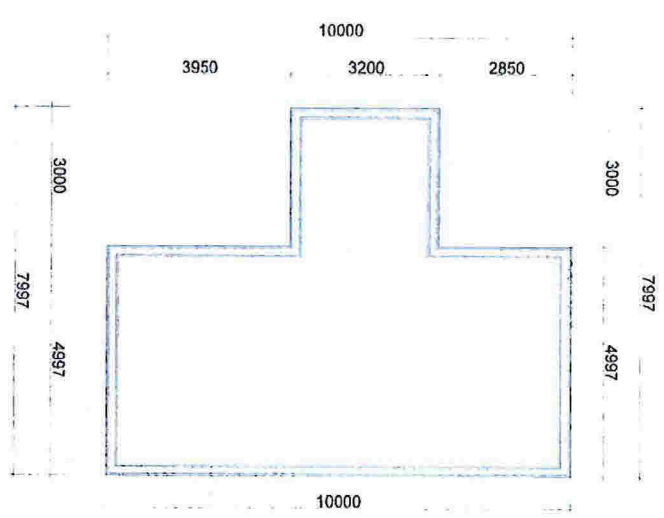
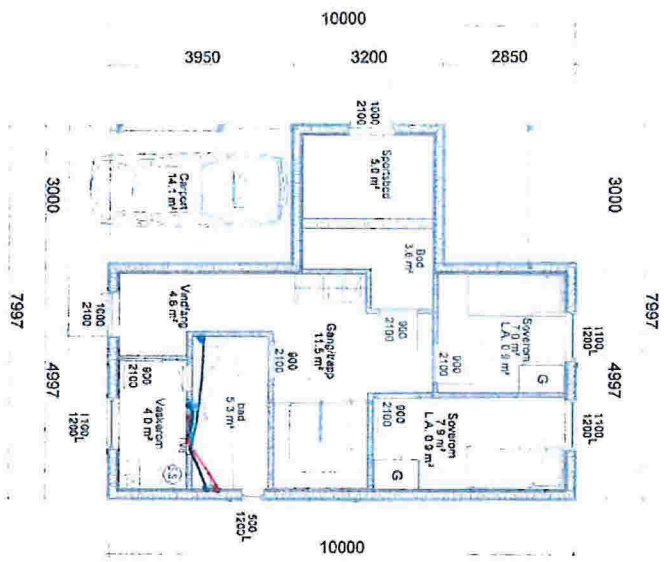

— Kalle
— Varm

C 22.05.2014 RS Fasadeplater
A 14.04.2014 RS Div.
Sev. 0307. Styr. Det. 0308.03

BYGGMELDINGSTEGNINGER
HOVEDPLAN OG FUNDAMENT

BYGGMANN

TILTAK ENEBOLIG

LEVERANDØR
SEIM BYGG AS
NESBREKKA 28
5912 SEIM

ANSVULIG PROSJEKTERENDE
DAKARK AS

TEKNIKEN AV BØSE FORBEREJER ELLER BRUYTTE I VED LITTELLE AV ANSVERLIGHEDEN FRA DAGENS KAS
FAGANSVARER ER BÅDE GJELTILGITTEN KVALITET OG KVALITETEN I TILBUDENE.

MAK 1:100 PROSJEKT 1043-14
BET PROSJEKT
DATO 10.04.2014
TEGNER RS
Org nr 976598407
www.byggmann.no
ATK 503



Rør i ter tegning hovedplan 1/10-14 ES

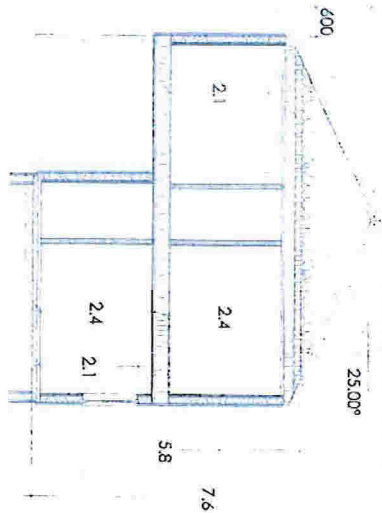
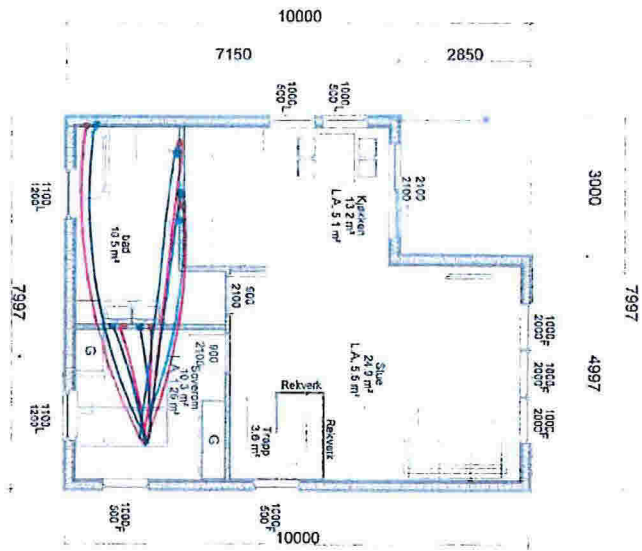

| Spisestue | Kjøkken | Stue | Bad | Soverom | Rekuler | Terrasse |
|-----------|---------|---------|---------|---------|---------|----------|
| 10.0 m² | 13.2 m² | 21.0 m² | 10.5 m² | 10.0 m² | 3.0 m² | 3.0 m² |
| 123.4 m² | 18.5 m² | 77.0 m² | 18.5 m² | 18.5 m² | 18.5 m² | 18.5 m² |

C 22.05.2014 RS Fasadeplater
 A 14.04.2014 RS Div.
 Rev. 01

BYGGMELDINGSTEGNINGER
 LOFT/ TAKPLAN OG SNITT

TILTAKSØKER

TILTAL
 ENEBOLIG

GAR. BPR.
 175 16

LEDBRANDE
 SEIM BYGG AS
 NESBREKKA 28
 5912 SEIM

ANSVÅR PROSJEKTERENDE
 DAKARK AS

BYGGMANN

| | | | |
|-----------------|------------|---------------|-----------|
| MÅL | 1:100 | PROSJEKT | 1043-14 |
| BR. PROSJEKT | | BYG. PROSJEKT | |
| DATE | 10.04.2014 | Obj. nr. | 976598407 |
| TEK. NR. | RS | ARK. | 505 |
| www.byggmann.no | | | |

Bestilling eller produksjon av fakturer eller andre bygningstegninger skjer på eget ansvar hvis ikke arbeidstegninger av aktuell bygningedel foreligger.



TEGNINGEN MÅ PÅSE KONSEJLLE ELLER BENYTTES VED UTFØRELSE AV ARBEIDET I SAMMENSAMMNING MED DAKARK AS
 TEK. NR. 01 ER GJELDIG UTEENKUNDE I DET SKISSESYSTEMET FRA DAKARK AS

Rev i rev tegning fra Loft til hovedplan 1/10-14