

Vedlegg C -	Side 1 - av
----------------	----------------

Nullstill

**Kvittering for nabovarsel** sendes kommunen sammen med søknaden

Nabovarsel kan enten sendes som rekommandert sending, overleveres personlig mot kvittering eller sendes på e-post mot kvittering. Med kvittering for mottatt e-post menes en e-post fra nabo/gjenboer som bekrefter å ha mottatt nabovarslet. Ved personlig overlevering vil signatur gjelde som bekreftelse på at varslet er mottatt. Det kan også signeres på at man gir samtykke til tiltaket.

Tiltaket gjelder							
Eiendom/ byggsted	Gnr.	Bnr.	Festnr.	Seksjonsnr.	Bygningsnr.	Bolignr.	Kommune
	34 3						
Adresse					Postnr.	Poststed	
Bjørnevoll					5913	Eikangervåg	

Følgende naboer har mottatt eller fått rek. sending av vedlagte nabovarsel med tilhørende vedlegg:

Nabo-/gjenboereiendom				Eier/fester av nabo-/gjenboereiendom			
Gnr.	Bnr.	Festnr.	Seksjonsnr.	Eiers/festers navn	Dato sendt e-post		
34	1			Frøde Hindenes			
Adresse				Adresse		Kvittering vedlegges	
MYRUBØVÅGEN 119/SØREIDNESSET 48 B				Søreidneset 48 B			
Postnr.	Poststed			Postnr.	Poststed		
5251	SØREIDNESSET			5251	Søreidneset		
Personlig kvittering for	Dato	Sign.		Personlig kvittering for	Dato	Sign.	
<input checked="" type="checkbox"/> mottatt varsel	02.09.19	[Signatur]		<input type="checkbox"/> samtykke til tiltaket			

Nabo-/gjenboereiendom				Eier/fester av nabo-/gjenboereiendom			
Gnr.	Bnr.	Festnr.	Seksjonsnr.	Eiers/festers navn	Dato sendt e-post		
34	6			HEINE MILDE-NENDAL			
Adresse				Adresse		Kvittering vedlegges	
Bjørnevoll 63				Bjørnevoll 63			
Postnr.	Poststed			Postnr.	Poststed		
5913	Eikangervåg			5914	Eikangervåg		
Personlig kvittering for	Dato	Sign.		Personlig kvittering for	Dato	Sign.	
<input checked="" type="checkbox"/> mottatt varsel	15.1.19	[Signatur]		<input checked="" type="checkbox"/> samtykke til tiltaket	15.1.19	[Signatur]	

Nabo-/gjenboereiendom				Eier/fester av nabo-/gjenboereiendom			
Gnr.	Bnr.	Festnr.	Seksjonsnr.	Eiers/festers navn	Dato sendt e-post		
34	5			SVEIN NENDAL			
Adresse				Adresse		Kvittering vedlegges	
Bjørnevoll 61				Bjørnevoll 61			
Postnr.	Poststed			Postnr.	Poststed		
5913	EIKANGERVÅG			5913	EIKANGERVÅG		
Personlig kvittering for	Dato	Sign.		Personlig kvittering for	Dato	Sign.	
<input checked="" type="checkbox"/> mottatt varsel	15.01.19	Svein Nendal		<input type="checkbox"/> samtykke til tiltaket	15.01.19	Svein Nendal	

Nabo-/gjenboereiendom				Eier/fester av nabo-/gjenboereiendom			
Gnr.	Bnr.	Festnr.	Seksjonsnr.	Eiers/festers navn	Dato sendt e-post		
34	9			Lindås Kommune			
Adresse				Adresse		Kvittering vedlegges	
Vegvedtåkkhollet				Vegvedtåkkhollet			
Postnr.	Poststed			Postnr.	Poststed		
5914	Loddeleto			5914	Loddeleto		
Personlig kvittering for	Dato	Sign.		Personlig kvittering for	Dato	Sign.	
<input type="checkbox"/> mottatt varsel				<input checked="" type="checkbox"/> samtykke til tiltaket	18.01.2019	[Signatur]	

Nabo-/gjenboereiendom				Eier/fester av nabo-/gjenboereiendom			
Gnr.	Bnr.	Festnr.	Seksjonsnr.	Eiers/festers navn	Dato sendt e-post		
Adresse				Adresse		Kvittering vedlegges	
Postnr.	Poststed			Postnr.	Poststed		
Personlig kvittering for	Dato	Sign.		Personlig kvittering for	Dato	Sign.	
<input type="checkbox"/> mottatt varsel				<input type="checkbox"/> samtykke til tiltaket			

Det er per dags dato innlevert rekommandert sending til ovennevnte adressater.

Samlet antall sendinger: \_\_\_\_\_ Sign.

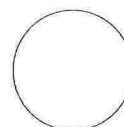

Vedlegg nr.  
C -

Nullstill



**Opplysninger gitt i nabovarsel** sendes kommunen sammen med søknaden

(Gjenpart av nabovarsel)

Pbl § 21-3

<b>Tiltak på eiendommen:</b>						
Gnr.	Bnr.	Festenr.	Seksjonsnr.	Eiendommens adresse	Postnr.	Poststed
34	3			Bjørnevoll	5913	Eikangervåg
Eier/fester				Kommune		
Oyvind Krossvoll				Lindås		

<b>Det varsles herved om</b>						
<input type="checkbox"/> Nybygg	<input type="checkbox"/> Anlegg	<input type="checkbox"/> Endring av fasade	<input type="checkbox"/> Riving			
<input type="checkbox"/> Påbygg/tilbygg	<input type="checkbox"/> Skilt/reklame	<input type="checkbox"/> Innhegning mot veg	<input type="checkbox"/> Bruksendring			
<input type="checkbox"/> Midlertidig bygning, konstruksjon eller anlegg	<input type="checkbox"/> Antennesystem	<input checked="" type="checkbox"/> Oppretting/ending av matrikkelenhet (eiendomsdeling) eller bortfeste	<input type="checkbox"/> Annet			
<b>Dispensasjon etter plan- og bygningsloven kapittel 19</b>						
<input type="checkbox"/> Plan- og bygningsloven med forskrifter	<input type="checkbox"/> Kommunale vedtekter	<input checked="" type="checkbox"/> Arealplaner	<input type="checkbox"/> Vegloven	Vedlegg nr. B -		

<b>Arealdisponering</b>			
Selt kryss for gjeldende plan			
<input checked="" type="checkbox"/> Arealdel av kommuneplan	<input type="checkbox"/> Reguleringsplan	<input type="checkbox"/> Bebyggelsesplan	
Navn på plan			

<b>Beskriv nærmere hva nabovarslet gjelder</b>	Vedlegg nr. Q -
Frådeling av parsel ca. 2,0 de sant eksaktarende surteal på G. 34 B. 3.	

<b>Spørsmål vedrørende nabovarsel rettes til</b>			
Foretak/tiltakshaver			
Kontaktperson, navn	E-post	Telefon	Mobil
Søknaden kan ses på hjemmeside: (ikke obligatorisk):			

<b>Merknader sendes til</b>			
Eventuelle merknader skal være mottatt innen 2 uker etter at dette varsel er sendt. Ansvarlig søker/tiltakshaver skal sammen med søknad sende innkomne merknader og redegjøre for ev. endringer.			
Navn		Postadresse	
Postnr.	Poststed	E-post	

<b>Følgende vedlegg er sendt med nabovarslet</b>			
Beskrivelse av vedlegg	Gruppe	Nr. fra - til	Ikke relevant
Dispensasjonssøknad/vedtak	B	X -	<input type="checkbox"/>
Situasjonsplan	D	X -	<input type="checkbox"/>
Tegninger snitt, fasade	E	-	<input type="checkbox"/>
Andre vedlegg	Q	-	<input type="checkbox"/>

<b>Underskrift</b>		
Tilsvarende opplysninger med vedlegg er sendt i nabovarsel til berørte naboer og gjenboere. Mottagere av nabovarsel fremgår av kvittering for nabovarsel.		
Sted	Dato	Underskrift ansvarlig søker eller tiltakshaver
Gjandell	18.01.19	Oyvind Krossvoll
Gjentas med blokkbokstaver		

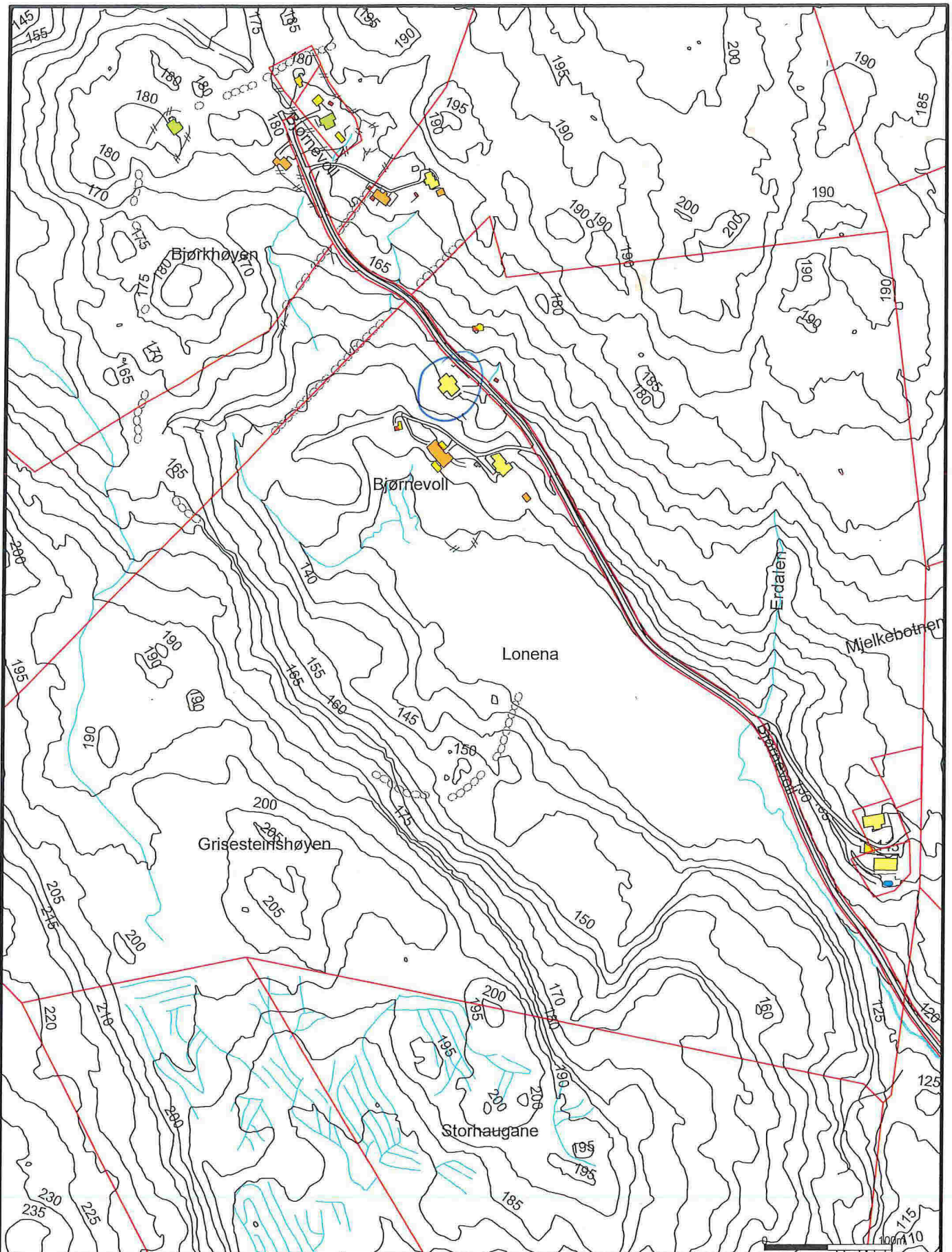

	Målte Grenser		Våningshus
	Registrerte Grenser		Større bustader
	Udefinert grenser		Hytte/feriehus
	Terrengmålte grense		Garasje/ulhus
	Konstruert grensepunkt		Industri/lager
	Bolig		Andre bygg
	Bustad m/leilighet		

Beliggenhet og høyder må oppfattes som orienterende.  
 Koordinatsystem: UTM(EUREF89) - SONE 32 (EPSG:32632)  
 Høydesystem: (EPSG:)

Powel AS

Dato: 2018.08.24  
 Sign.:liru

Oppdragsgiver:

Adresse:  
 Postnr./sted:

N

Målestokk  
 1:4000  
 Gemini

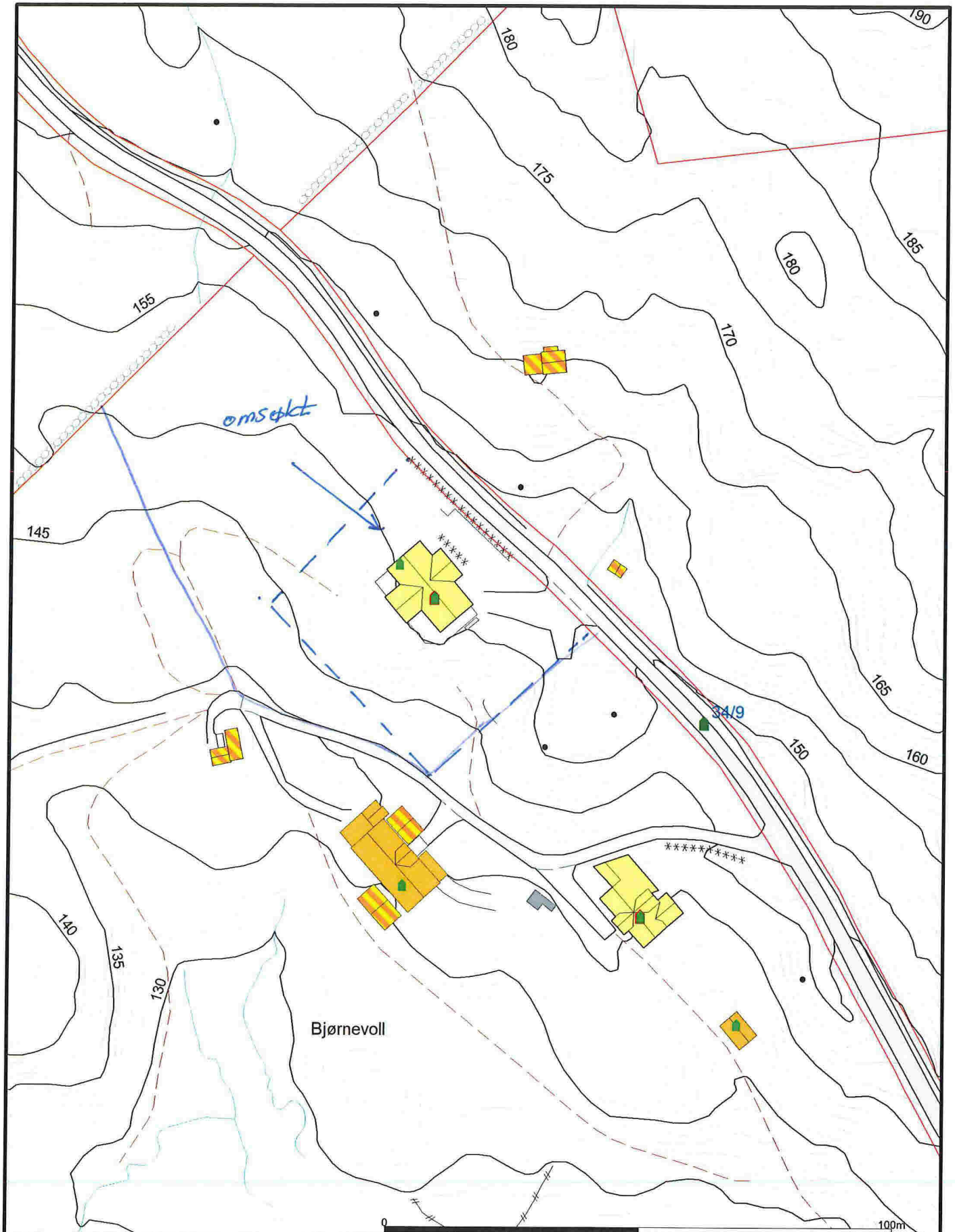

- |                        |                 |
|------------------------|-----------------|
| Målte Grenser          | Våningshus      |
| Registrerte Grenser    | Større bustader |
| Udefinert grense       | Hytte/feriehus  |
| Terrengmålte grense    | Garasje/uthus   |
| Konstruert grensepunkt | Industri/lager  |
| Bolig                  | Andre bygg      |
| Bustad m/leilighet     |                 |

Beliggenhet og høyder må oppfattes som orienterende.  
 Koordinatsystem: UTM(EUREF89) - SONE 32 (EPSG:32632)  
 Høydesystem: (EPSG:)

**Powel AS**

Dato: 2018.06.19  
 Sign.: likn

Oppdragsgiver:  
 Adresse:  
 Postnr./sted:

N

Målestokk  
1:1000  
Gemini

*Handwritten signature*