

111730 - Alverveien 10, Breimyra
AV: KBR, KS: HA

Dato: 02.11.18
Rev: -

Tegning 10/10

Prosjektnr. 2018069	Dato opprettet 04.05.2018
Type tegning 3 Fasade sørøst og sørvest	Revisjon nr. -

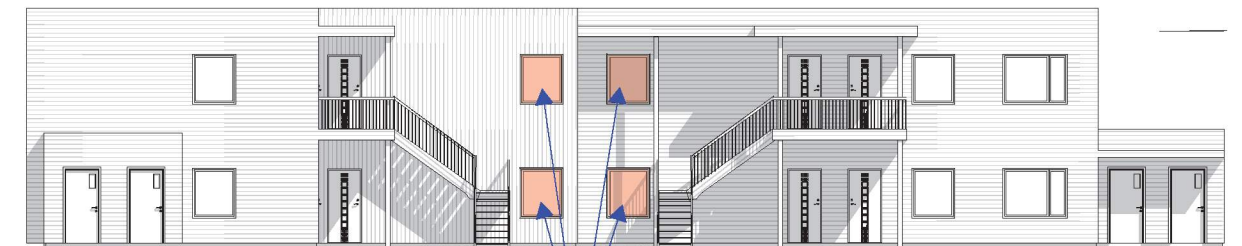

1:150 Fasade Sørøst

Vinduer kan ha åpningsmulighet,
med inntil 10 cm åpning i bunn.
Se rapport.

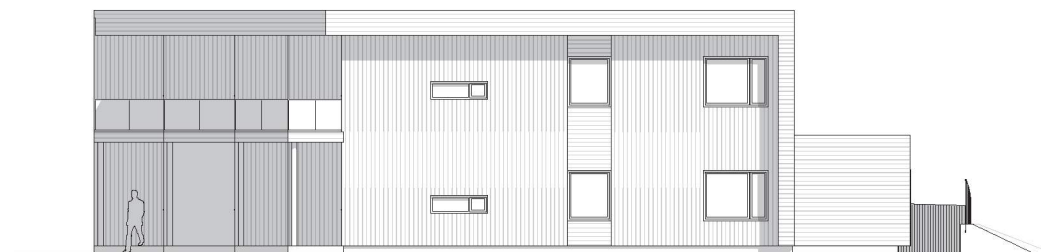

1:150 Fasade Sørvest

Areal

BYA	m ²
BRA Kjellerplan (innv.)	m ²
BRA Hovedplan (innv.)	m ²
BRA Lofstplan (innv.)	m ²
BRA Totalt (innv.)	m ²
BTA (fasadeliv)	m ²

Revisjoner

Rev	Beskrivelse	Dato	Sign

Fase

søknadstegninger

arkoconsult

ARKOCONSULT AS, Postboks 103, 5291 Valestrandfossen
Tel.: 56390003 - Fax.: 56191130 - Mob.: 93241511
Mail: post@arkoconsult.no - Org.nr. 997 089 782 MVA

Tiltakshaver

**Hordaland
Byggetvikling AS**

Prosjekt

nye leilighetsbygg

**Gnr/ Bnr 137/109
Lindås Kommune**

Tegningsnr.:
94518069A40-3

Type tegning:
3 Fasade sørøst og sørvest

Sign.
KFJ
Dato
29.08.2018

Kontroll
-
Dato
-

Målestokk
1:150

Format
A3

Tegnforklaring

 Vindu EI 30 [B 30]

I HENHOLD TIL LOVVERK ER DENNE TEGNINGEN ARKOCONSULT AS SIN EIENDOM. DENNE TEGNINGEN KAN IKKE BLI BRUKT, OFFENTLIGGJORT ELLER GIS VIDERE TIL TREDJEPART UTEN VÅRT SKRIFTLIGE SAMTYKKE. OVERTREDELSE AV DETTE KAN FØRE TIL SØKSMÅL. OBS! TEGNINGEN KAN PRINTES I FEIL SKALA. IKKE TA MÅL DIREKTE PÅ TEGNING. BRUK KUN OPPGITTE MÅL.