

111730 - Alverveien 10, Breimyra  
AV: KBR, KS: HA

Dato: 02.11.18  
Rev: -

Tegning 9/10

Prosjektnr. <b>2018069</b>	Dato opprettet <b>04.05.2018</b>
Type tegning <b>Snitt B</b>	Revisjon nr. <b>-</b>

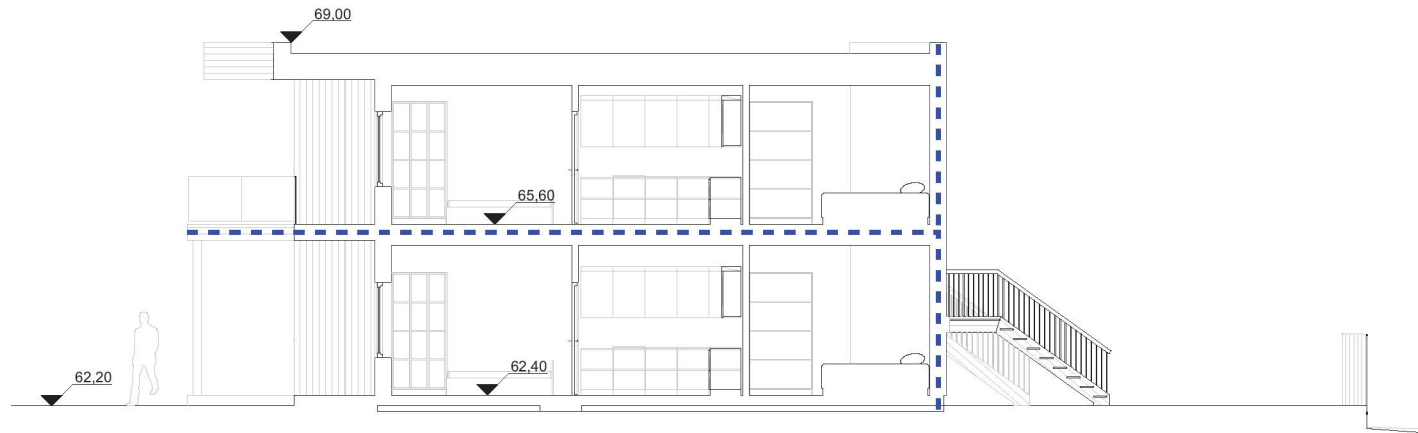

1:100 Snitt B

PRELIMINARY

#### Tegnforklaring

--- EI 30 [B 30]

Brannteknisk snitt.

Snittet tar for seg krav til branncellebegrensende konstruksjoner.  
Krav til bæring fremkommer av prosjekteringsrapport.

#### Areal

BYA	m <sup>2</sup>
BRA Kjellerplan (innv.)	m <sup>2</sup>
BRA Hovedplan (innv.)	m <sup>2</sup>
BRA Lofstplan (innv.)	m <sup>2</sup>
BRA Totalt (innv.)	m <sup>2</sup>
BTA (fasadeliv)	m <sup>2</sup>

#### Revisjoner

Rev	Beskrivelse	Dato	Sign

#### Fase

søknadstegninger

**arkoconsult**

ARKOCONSULT AS, Postboks 103, 5291 Valestrandfossen  
Tel.: 56390003 - Fax.: 56191130 - Mob.: 93241511  
Mail: post@arkoconsult.no - Org.nr. 997 089 782 MVA

Tiltakshaver

**Hordaland  
Byggetvikling AS**

Prosjekt

nye leilighetsbygg

Gnr/ Bnr 137/109  
Lindås Kommune

Tegningsnr.:  
**94518069A30-2**

Type tegning:  
**Snitt B**

Sign.  
KFJ  
Dato  
29.08.2018

Kontroll  
-  
Dato  
-

Målestokk  
**1:100**

Format  
**A3**

I HENHOLD TIL LOWVERK ER DENNE TEGNINGEN ARKOCONSULT AS SIN EIENDOM. DENNE TEGNINGEN KAN IKKE BLI BRUKT, OFFENTLIGGJORT ELLER GIS VIDERE TIL TREDJEPART UTEN VÅRT SKRIFTLIGE SAMTYKKE. OVERTREDELSE AV DETTE KAN FØRE TIL SØKSMÅL. OBS! TEGNINGEN KAN PRINTES I FEIL SKALA. IKKE TA MÅL DIREKTE PÅ TEGNING. BRUK KUN OPPGITTE MÅL.