

arkit. atle dahl.  
 1360 Nesbru.  
 tlf. 66 98 05 98  
 fax. 66 98 08 36  
 mob. 922 90 323

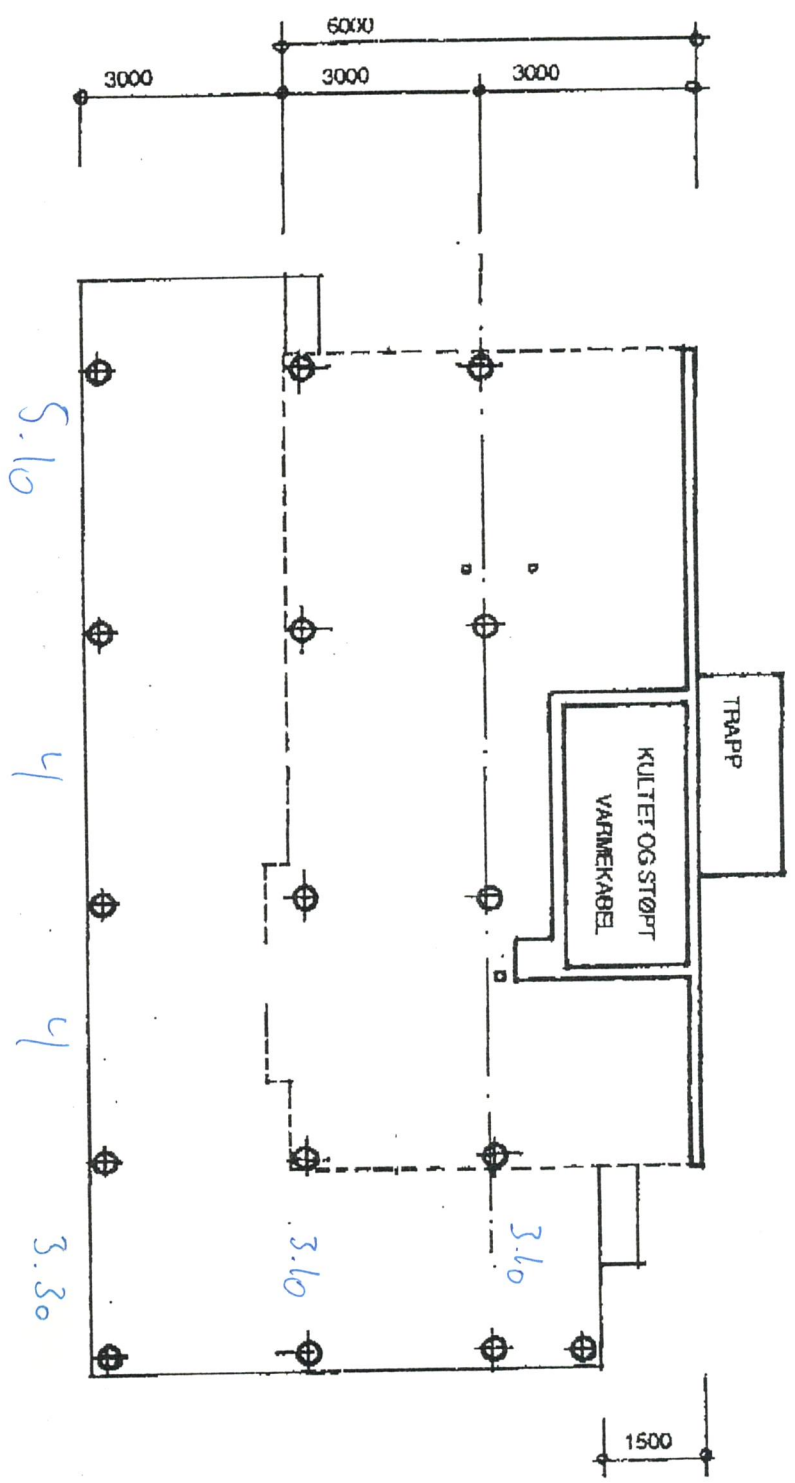

HYTTE TIL TORUNN BLINDHEIM.  
 HUNDVIN - LINDÅS. Parsell av G.nr.56.B.nr.10  
 PLAN FUNDAMENT -  
 målt:1:100 dato: 10.06.96.

Tegnet.

02

arkit. atde dahl,  
1360 Nesbru  
tel. 66 98 05 98  
fax. 66 98 08 36  
mob. 922 90 323

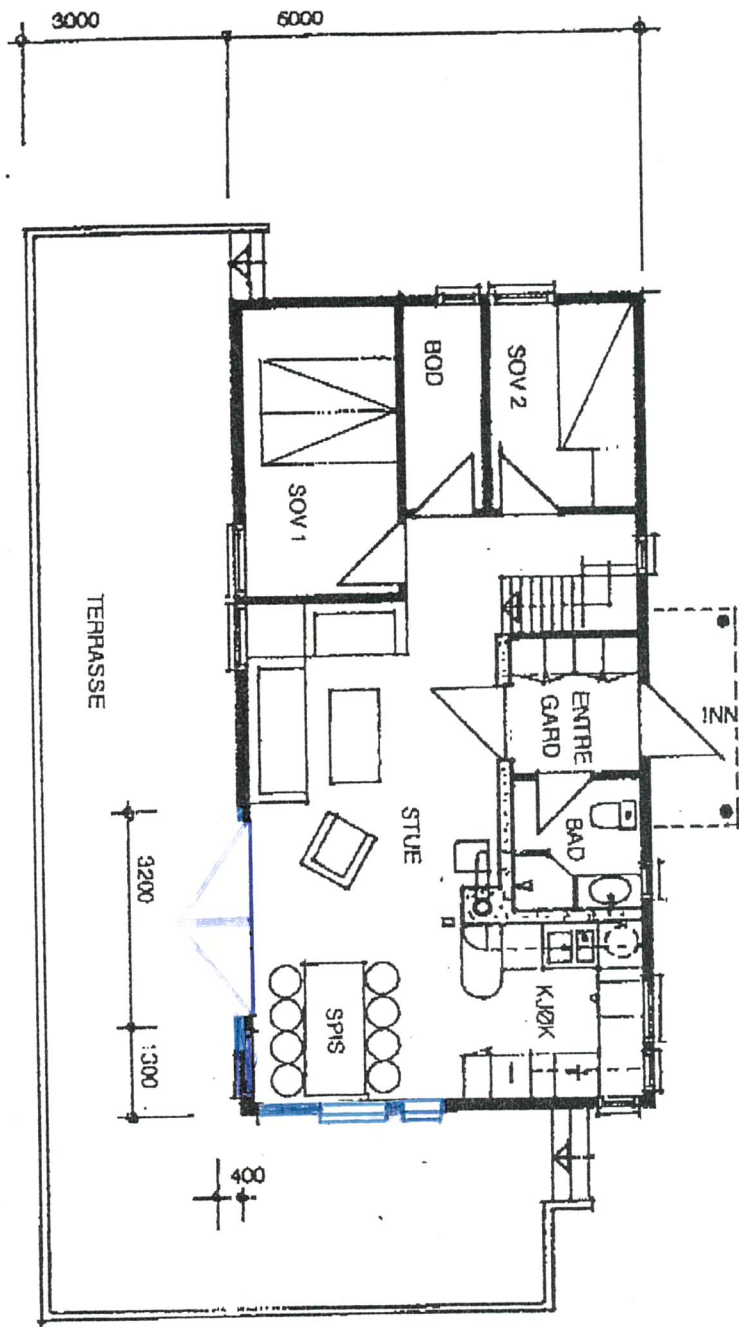
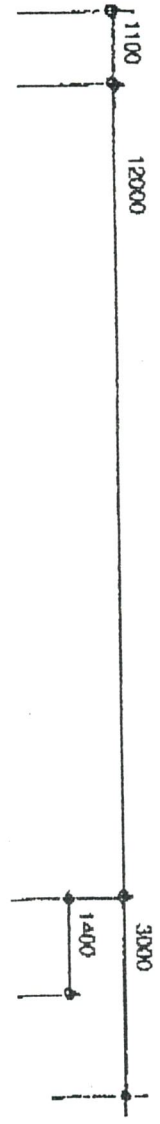

HYTTE TIL TORUNN BLINDHEIM,  
HUNDVIN - LINDÅS, Parsell av G.nr.56.B.nr.10  
PLAN 1. etasje -  
mål:1:100 dato: 10.06.96.

Tegner  
**03**

arkit. atte dahl.  
 13860 Nesbru.  
 tlf. 66 98 05 98  
 fax 66 98 08 36  
 mob. 922 90 323

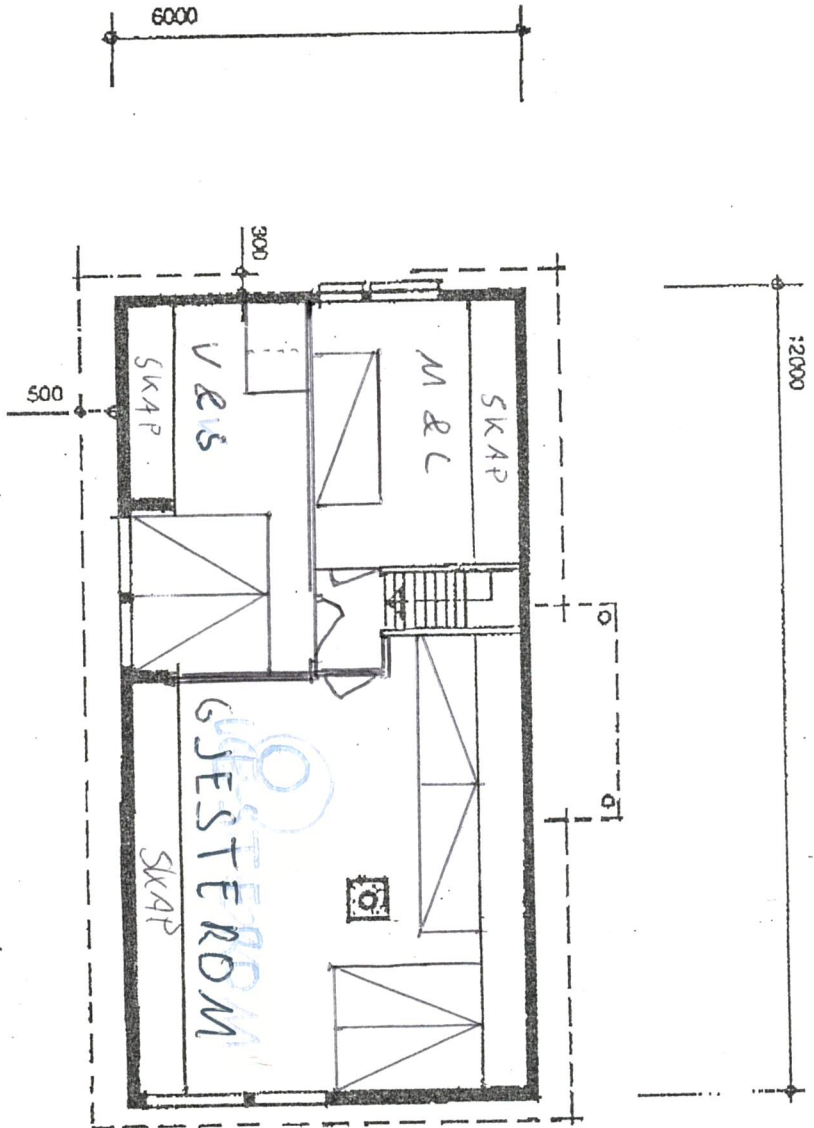

HYTTE TIL TORUNN BLINDHEIM.  
 HUNDVYN - LINDÅS. Parsell av G.nr.56.B.nr.10  
 PLAN HEMS -  
 mål:1:100 dato: 10.06.96.

Teget  
**04**

arkitekt: alle dahl.  
1360 Nesbru.  
tlf. 66 98 05 98  
fax. 66 98 06 36  
mobb. 922 90 323

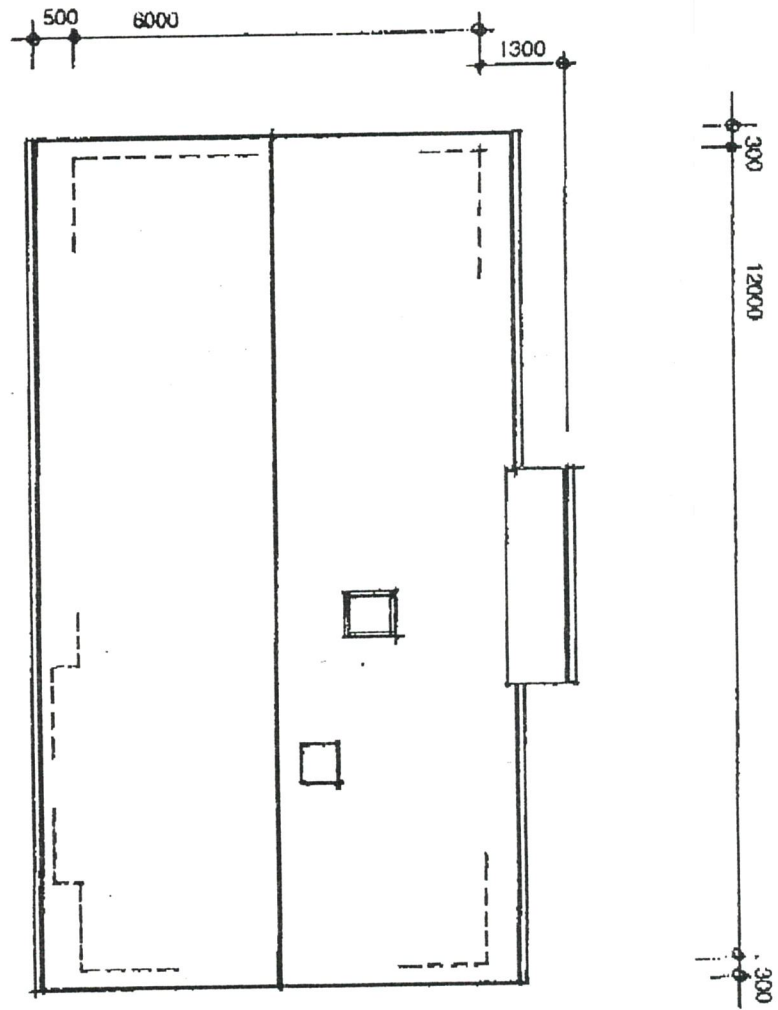

HYTTE TIL TORUNN BLINDHEIM.  
HUNDVIN - LINDÅS. Parsell av G.n.r.58.B.n.r.10  
PLAN TAK -  
mål:1:100 dato: 10.06.96.

Tegn.  
**05**

arkitekt atle dahl,  
 1360 Nesbru,  
 tlf. 66 98 05 98  
 fax. 66 98 08 36  
 mob. 922 90 323

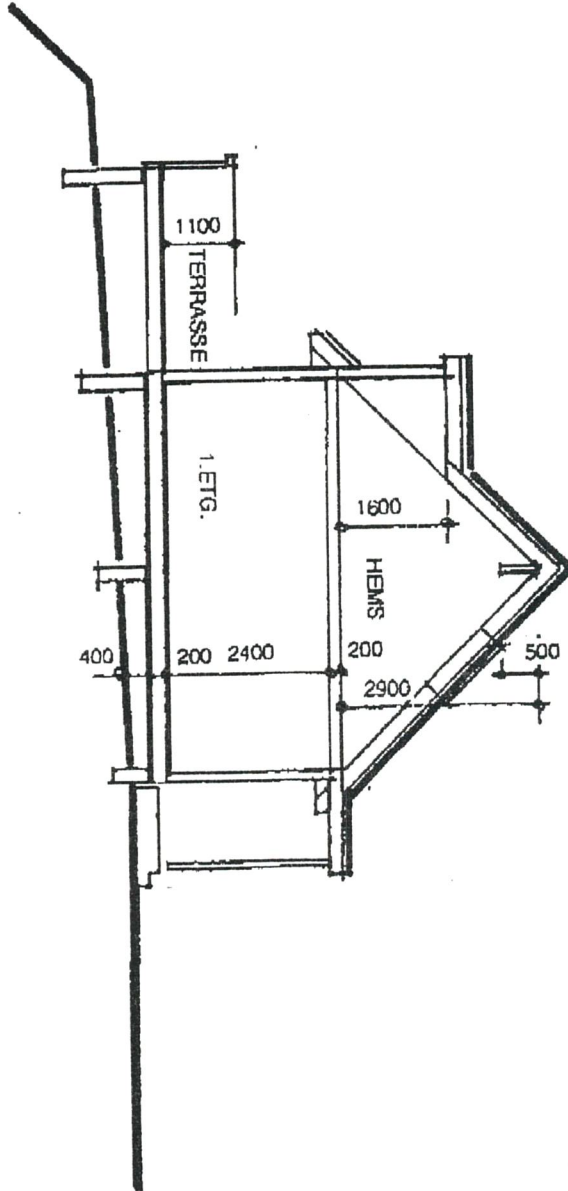

HYTTE TIL TORUNN BLINDHEIM,  
 HUNDVYN - LINDÅS, Parsell av G.m.r.58.B.nr.10  
 TVERRSNITT -  
 mål: 1:100 dato: 10.06.96.

Tegnet  
**06**