

- Målte Grenser
- Registrerte Grenser
- ⊙ Udefinert grenser
- ⊙ Terrengmålte grense
- ⊙ Konstruert grensepunkt
- Bolig
- Bustad m/leilighet
- Våningshus
- Større bustader
- Hytte/feriehus
- Garasje/uthus
- Industri/lager
- Andre bygg

Beliggenhet og høyder må oppfattes som orienterende.



Lindås kommune
Geodata avdeling

Dato: 2014.01.30
Sign: lima

Situasjonskart



Målestokk
1:500

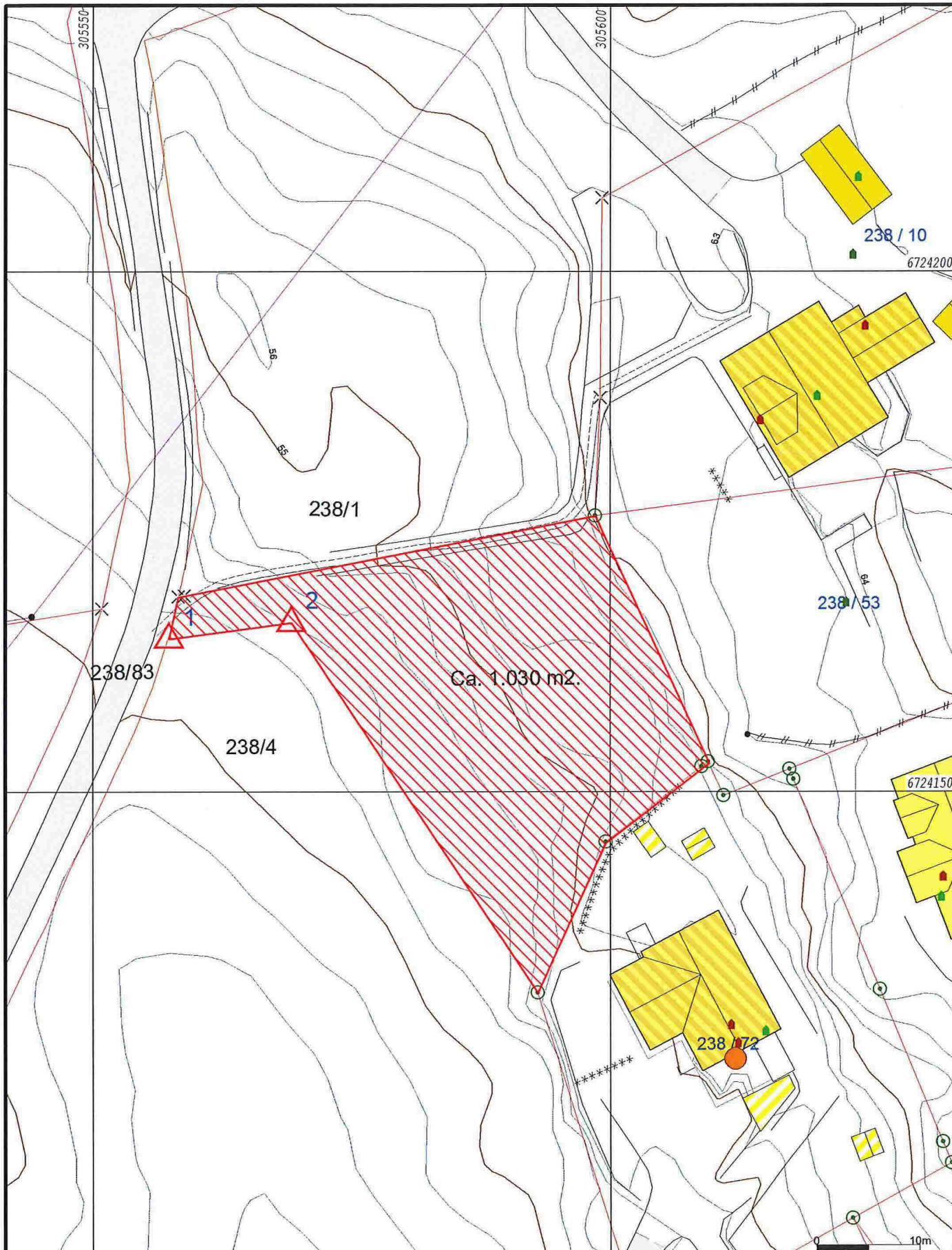

- Målte Grenser
- Registrerte Grenser
- Udefinert grenser
- Terrengmålte grense
- Konstruert grensepunkt
- Bolig
- Bustad m/leilighet
- Våningshus
- Storre bustader
- Hytte/feriehus
- Garasje/uthus
- Industri/lager
- Andre bygg

Beliggenhet og høyder må oppfattes som orienterende.



Lindås kommune
Geodata avdeling

Grunnkart 2010.

Dato: 2014.02.27
Sign: SSO

G.nr. 238, b.nr. 4.



Målestokk
1:500

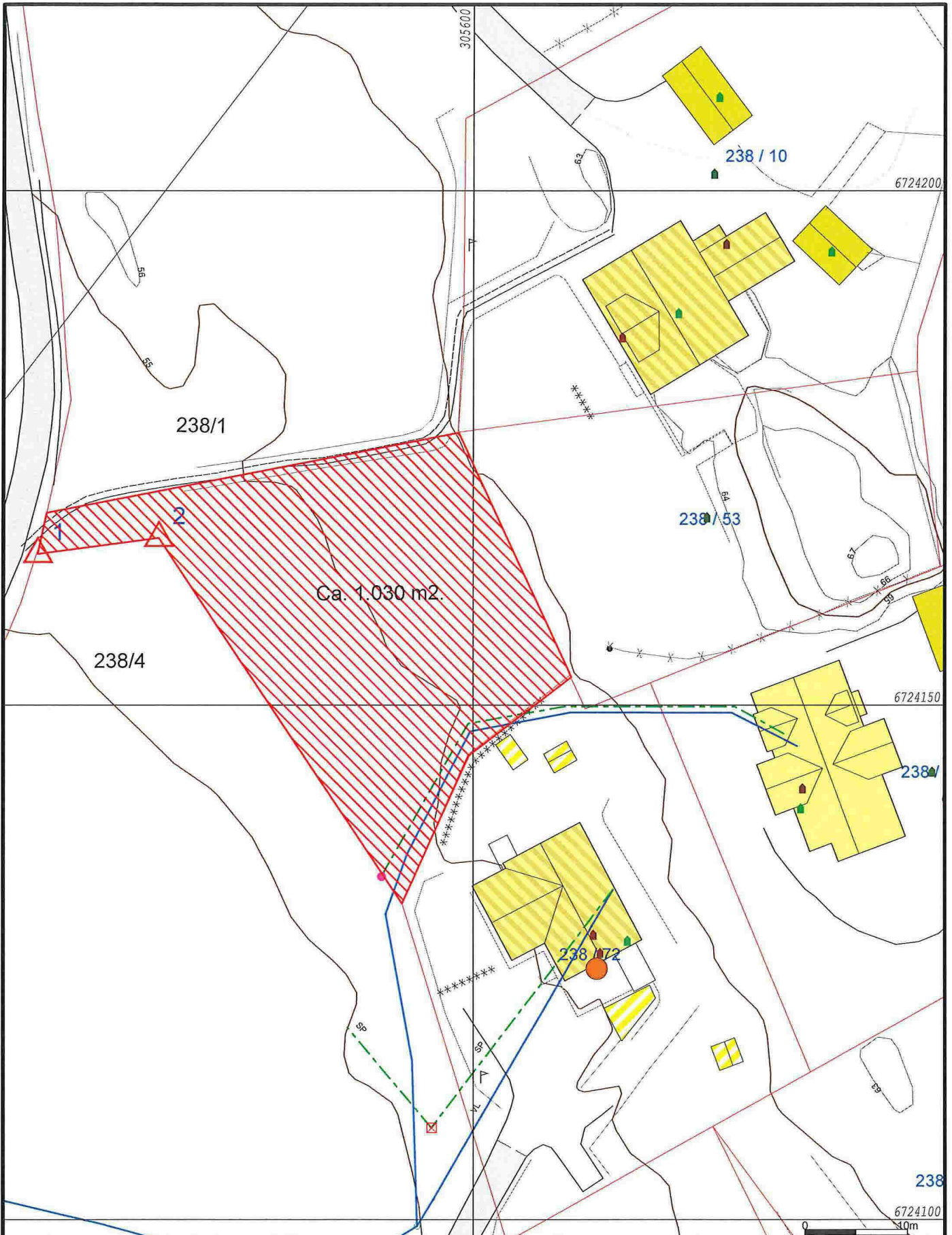

| | | |
|--------------------------|--------------------------|------------------|
| —•— Avlop felles | ⚡ Terrengmålte grense | 🏭 Industri/lager |
| —•— Drensledning | ⚡ Konstruert grensepunkt | 🏠 Andre bygg |
| —•— Overvann | 🏠 Bolig | |
| → Pumpeledning spillvann | 🏠 Bustad m/leilighet | |
| → Pumpeledning vann | 🏠 Våningshus | |
| —•— Spillvann | 🏠 Storre bustader | |
| —•— Vannledning | 🏠 Hytte/feriehus | |
| ⚡ Udefinert grenser | 🏠 Garasje/uthus | |

Beliggenhet og høyder må oppfattes som orienterende.



Lindås kommune

Geodata avdeling

Grunnkart 2010 m/VA-data.

Dato: 2014.02.27

Sign: SSO

G.nr. 238, b.nr. 4.



Målestokk
1:500

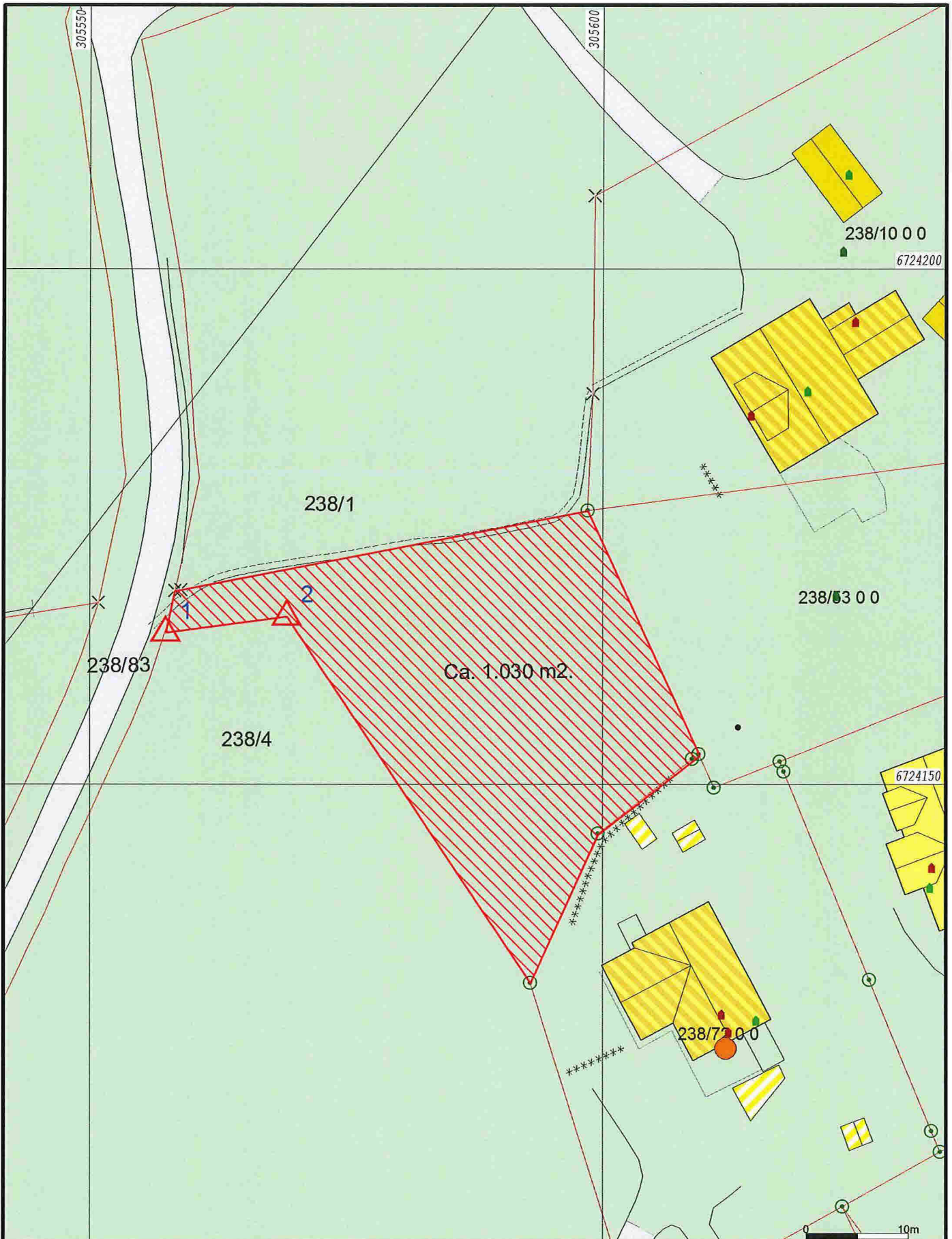

| | | |
|---------------------------|----------------------------|------------------------------|
| Bustadbygging | Andre typer nærmere angitt | GRØNER |
| Fritidsbustader | Grav og umelund | Spredt bustadbygging |
| Sentrumsformål | Komb bebyggelse og Nærin | Spredt Fritidsbustder |
| Off. privat tenesteyting | Veg | Spredt Næringsbygging |
| Fritids- og turistforemål | Hann | Bruk og vern av sjo og vassd |
| Råstoffutnytting | Grønstruktur | Småbåthavn |
| Næringsbebyggelse | Friouråde | Fiske |
| Idrettsanlegg | Parkområde | Akvakultur |

Beliggenhet og høyder må oppfattes som orienterende.



Lindås kommune
Geodata avdeling
Kommuneplan 2011 - 2023.

Dato: 2014.02.27
Sign: SSO

G.nr. 238, b.nr. 4.



Målestokk
1:500



| | |
|---------------------|-----------------|
| Målte Grenser | Storre bustader |
| Registrerte Grenser | Hytte/feriehus |
| Udefinert | Garasje/uthus |
| Terrengmålt | Industri/lager |
| Konstruert | Andre bygg |
| Bolig | |
| Bustad m/leilighet | |
| Våningshus | |

Beliggenhet og høyder må oppfattes som orienterende.



Lindås kommune
Geodata avdeling
Ortofoto 2011.

Dato: 2014.02.27
Sign: SSO

G.nr. 238, b.nr. 4.



Målestokk
1:500