

PROTOKOLL FOR OPPMÅLINGSFORRETNING
ETTER LOV OM EIENDOMSREGISTRERING (MATRIKKELLOVEN)

ArkivsakID 2014/640001

Matrikkelmyndighet			
Kommune Lindås	Kommunenumr 1263		
Adresse Felles Postmottak, Kvernhusmyrane	Postnr 5914	Poststed ISDALSTØ	

Eiendom				
Eiendommens adresse	Gnr. 116	Bnr. 62	Festlenr. 0	Seksj. nr. 0
Registrert eier (grunneier) GAARD EIENDOMSUTVIKLING AS				
Registrert fester				

Oppmålingsforetning				
Forretningen avholdt	Dato 1. oktober 2014	Kl. 09:00	Sted På 116/62	
Tillakstype PBL § 20-1, m og ML § 33	Oppretting av ny grunneiendom		Iwerks. dato (søknad B/C) 16.09.2014	
Rekvirent	GAARD EIENDOMSUTVIKLING AS		Rekv. dato 16.09.2014	

Habilitet	
Landmålerens navn Einar Rydland	Tlf. nr.
<input type="checkbox"/> Landmåleren orienterte partene om det forelå forhold av personlig eller økonomisk art som kunne tilsa inhabilitet	
<input type="checkbox"/> Har partene merknader/innsigelser til gjennomføring av forretningen? <input type="checkbox"/> Nei <input type="checkbox"/> Ja (jf. vedlegg)	

Varsling om oppmøte	
<input type="checkbox"/> Varselet om oppmålingsforetning inneholder en liste over personer som er varslet, deres partstillig (rolle), varslingsdato og varslingsmåte. Under foretningen ble alle oppfordret til å bekrefte sitt fremmøte ved underskrift på listen og fremvisning av legitimasjon (jf. vedlegg)	
Ev. merknader til varsling	

Saksdokumenter - bakgrunn for forretningen		
<input type="radio"/> Rekvisisjon av oppmålingsforetning og søknad om tillatelse etter PBL	Vedlegg nr. (ev. fra - til)	
<input type="radio"/> Varsel om oppmålingsforetning		
<input checked="" type="radio"/> Vedtak		
<input type="radio"/> Konesjonsdokumenter		ikke relevant
<input type="radio"/> Servitutter		ikke relevant
<input type="radio"/> Avtaler		ikke relevant
<input type="radio"/>		ikke relevant
<input type="radio"/>		ikke relevant

BF5

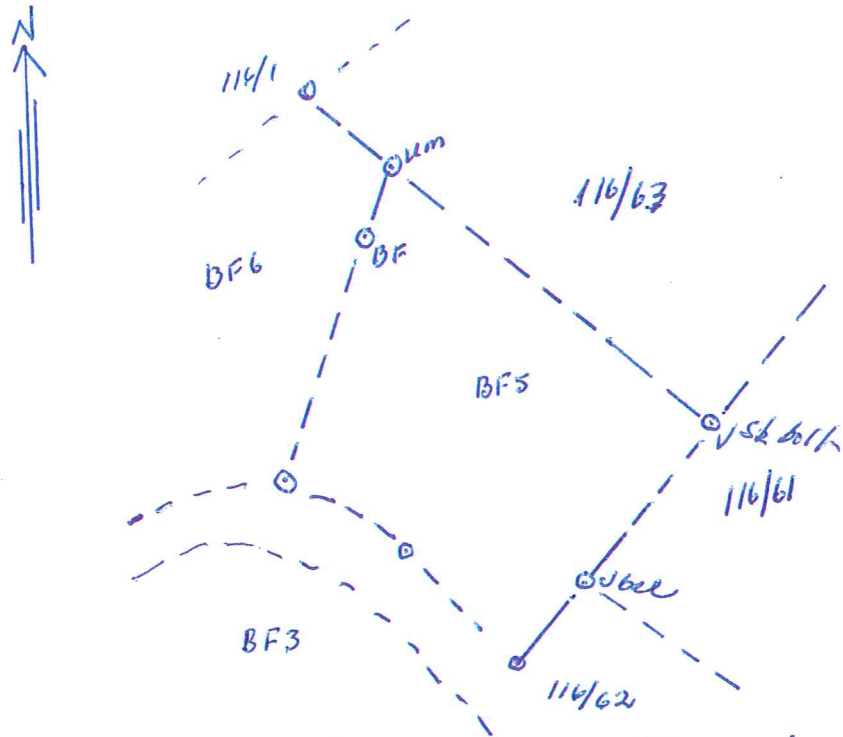

Frädelij er parallel av G. 116 av. 62. Frädelij i
Sammen med godkjent plan. Parallel gjenner i N. vest
mot BF6 mot øst G. 116/63 og i sør - sør vest mot
G. 116/61 og 116/62. Grunlegg mot G. 116/61 og
G. 116/63 er fastsett i jordbøker og utvekslings.

G. 116/62 Lise Jan Tom

G. 116/63 _____

G. 116/61 O. E. Rasmussen

Lamin 01.10.14

Emil Rydahl

Lindås kommune

PARTLISTE, FREMMØTE mm

Vedlegg 3, side 1 av 1

Navn, adresse	Gnr/Bnr /Fnr	Snr	Eierfor hold ¹⁾	Rolle ²⁾	Kvitt	Full- Opp- makt møte ID		Signatur ved oppmøte Godkjenning av protokoll	
GAARD EIENDOMSUTVIKLING AS Lægdene 12 5096 BERGEN	116/62	0	H	RR		Jeg /vi godkjenner protokollen			
STOKNA EIENDOM AS Hagerups vei 41C 5093 BERGEN	116/63	0	H	NB		Jeg /vi godkjenner protokollen			
LAUVÅS OTTAR ATLE MONGSTADVEGEN 443 5955 LINDÅS	116/1	0	H	NB		Jeg /vi godkjenner protokollen			
RAMSDAL ODD GUNNAR RISASJØVEGEN 15 5955 LINDÅS	116/61	0	H	NB		Jeg /vi godkjenner protokollen			<i>E.S. Ramsdal</i>
RAMSDAL HEGE CHRISTIN RISASJØVEGEN 15 5955 LINDÅS	116/61	0	H	NB		Jeg /vi godkjenner protokollen			
HORDALAND FYLKEKOMMUNE Postboks 7900 5020 BERGEN	116/59	0	AE	NB		Jeg /vi godkjenner protokollen			
STATENS VEGVESEN REGION VEST Askedalen 4 6863 LEIKANGER	116/59	0	KE	NB		Jeg /vi godkjenner protokollen			
GAARD EIENDOMSUTVIKLING AS Lægdene 12 5096 BERGEN	116/68	0	H	NB		Jeg /vi godkjenner protokollen			
<i>Halle Landa's</i>	<i>116/8</i>			<i>NB</i>		Jeg /vi godkjenner protokollen			<i>Stalle Landa's</i>
						Jeg /vi godkjenner protokollen			
						Jeg /vi godkjenner protokollen			
						Jeg /vi godkjenner protokollen			
						Jeg /vi godkjenner protokollen			
						Jeg /vi godkjenner protokollen			

¹⁾ Aktuell eier [AE], Aktuell fester [AF], Fester [F], Framfester [F1], Framfester 2 [F2], Framfester 3 [F3], Hjemmelshaver [H], Kontakinstans for eier [KE], Kontakinstans for fester [KF], Rettighetshaver [RH], Nabo [NB], Gjenboer [GB], Fullmakt) Stedfortreder [SUF], Stedfortreder med full beslutningsfullmakt [SMF] ID) Forekort [F], Pass [P], Bankkort m/bilde [B]