

**PROTOKOLL FOR OPPMÅLINGSFORRETNING**  
**ETTER LOV OM EIENDOMSREGISTRERING (MATRIKKELLOVEN)**

ArkivsakID 2014/640001
---------------------------

<b>Matrikkelmyndighet</b>			
Kommune Lindås	Kommunenumr 1263		
Adresse Felles Postmottak, Kvernhusmyrane	Postnr 5914	Poststed ISDALSTØ	

<b>Eiendom</b>				
Eiendommens adresse	Gnr. 116	Bnr. 62	Festenr. 0	Seksj. nr. 0
Registrert eier (grunneier) GAARD EIENDOMSUTVIKLING AS				
Registrert fester				

<b>Oppmålingsforetning</b>				
Forretningen avholdt	Dato 1. oktober 2014	Kl. 09:00	Sted På 116/62	
Tillakstype PBL § 20-1, m og ML § 33	Oppretting av ny grunneiendom		Iverks. dato (søknad B/C)	16.09.2014
Rekvirent	GAARD EIENDOMSUTVIKLING AS		Rekv. dato	16.09.2014

<b>Habilitet</b>	
Landmålerens navn Einar Rydland	Tlf. nr.
<input type="checkbox"/> Landmåleren orienterte partene om det forelå forhold av personlig eller økonomisk art som kunne tilsa inhabilitet	
<input type="checkbox"/> Har partene merknader/innsigelser til gjennomføring av forretningen? <input type="checkbox"/> Nei <input type="checkbox"/> Ja (jf. vedlegg)	

<b>Varsling om oppmøte</b>	
<input type="checkbox"/> Varslet om oppmålingsforretning inneholder en liste over personer som er varslet, deres partsstilling (rolle), varslingsdato og varslingsmåte. Under forretningen ble alle oppfordret til å bekrefte sitt fremmøte ved underskrift på listen og fremvisning av legitimasjon (jf. vedlegg)	
Ev. merknader til varsling	

<b>Saksdokumenter - bakgrunn for forretningen</b>		
<input type="checkbox"/> Rekvisisjon av oppmålingsforretning og søknad om tillatelse etter PBL	Vedlegg nr. (ev. fra - til)	
<input type="checkbox"/> Varsel om oppmålingsforretning		
<input checked="" type="checkbox"/> Vedtak		
<input type="checkbox"/> Konesjonsdokumenter		ikke relevant
<input type="checkbox"/> Servitutter		ikke relevant
<input type="checkbox"/> Avtaler		ikke relevant
<input type="checkbox"/>		ikke relevant
<input type="checkbox"/>		ikke relevant

BF. 8

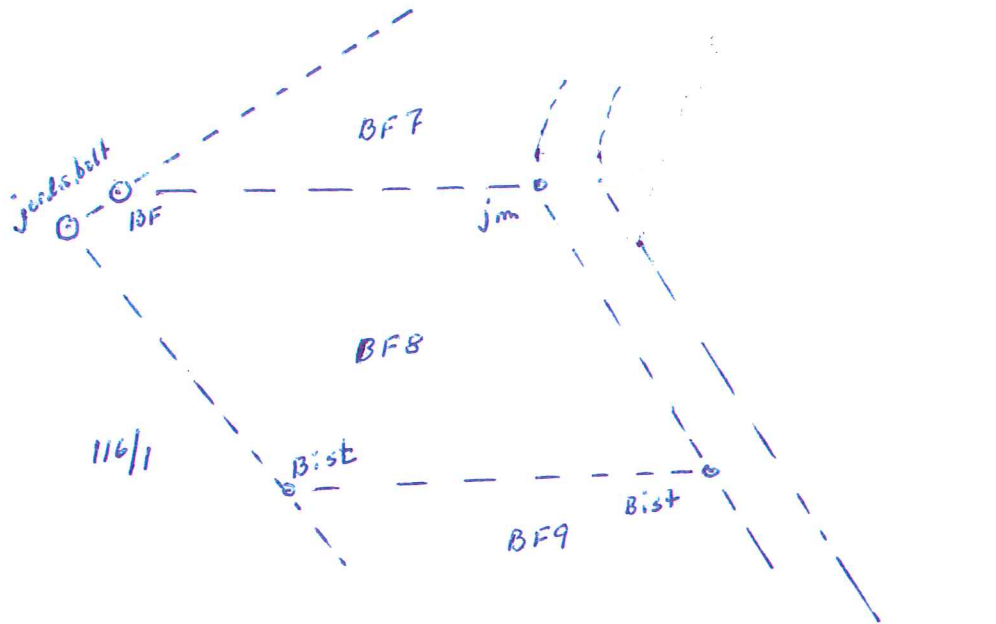

Frädelyg w panellet w d. 116 be. 62. Frädelyg u i darsvare med godly plare.

Panellet grenar i vest mot be. 116 be. 1. grenstign fruktalt i jordskifte. Panellet op. i nord mot panellet BF7 og i sør mot panellet BF9. og rest mot be 116 be. 62

be 116 be. 62 Lars Jan Arne  
be 116 be. 1 K. R. Lamm

Lamm 01.10.14  
Lars Jan Arne

## PARTLISTE, FREMMØTE mm

Vedlegg 3, side 1 av 1

Navn, adresse	Gnr/Bnr /Fnr	Snr	Eierfor hold <sup>*)</sup>	Rolle <sup>*)</sup>	Kitt.	Full- Opp- makt møte ID		Signatur ved oppmøte Godkjenning av protokoll	
GAARD EIENDOMSUTVIKLING AS	116/62	0	H	RR		Jeg /vi godkjenner protokollen			
Lægdene 12 5096 BERGEN									
STOKNA EIENDOM AS Hagerups vei 41C 5093 BERGEN	116/63	0	H	NB		Jeg /vi godkjenner protokollen			
LAUVÅS OTTAR ATLE MONGSTADVEGEN 443 5955 LINDÅS	116/1	0	H	NB		Jeg /vi godkjenner protokollen			
RAMSDAL ODD GUNNAR RISASJØVEGEN 15 5955 LINDÅS	116/61	0	H	NB		Jeg /vi godkjenner protokollen			<i>O.S. Ramsdal</i>
RAMSDAL HEGE CHRISTIN RISASJØVEGEN 15 5955 LINDÅS	116/61	0	H	NB		Jeg /vi godkjenner protokollen			
HORDALAND FYLKEKOMMUNE Postboks 7900 5020 BERGEN	116/59	0	AE	NB		Jeg /vi godkjenner protokollen			
STATENS VEGVESEN REGION VEST Askedalen 4 6863 LEIKANGER	116/59	0	KE	NB		Jeg /vi godkjenner protokollen			
GAARD EIENDOMSUTVIKLING AS Lægdene 12 5096 BERGEN	116/68	0	H	NB		Jeg /vi godkjenner protokollen			
<i>Halle Landa's</i>	<i>116/8</i>			<i>NB</i>		Jeg /vi godkjenner protokollen			<i>Halle Landa's</i>
						Jeg /vi godkjenner protokollen			
						Jeg /vi godkjenner protokollen			
						Jeg /vi godkjenner protokollen			
						Jeg /vi godkjenner protokollen			

\*) Aktuell eier [AE], Aktuell fester [AF], Fester [F], Framfester [F1], Framfester 2 [F2], Framfester 3 [F3], Hjemmelshaver [H], Kontakinstans for eier [KE], Kontakinstans for fester [KF], Rettighetshaver [RH], Nabo [NB], Gjenboer [GB], Fullmakt) Stedfortreder [SUF], Stedfortreder med full beslutningsfullmakt [SMF] ID) Førekort [F], Pass [P], Bankkort mulbide [B]