SKILT

POS. NR.	SKILT - TEGN	SKILTNR.	STØRR-ELSE	FOLIE-KLASSE	PLATE ANTALL	PLATE TYPE	OPPSETT ANTALL	OPPSETT TYPE	HØYDE	VEDTAK	MERKNAD
13 14		520	400x400	1	2-NY		2-NY	2	2000 u/H		

POS. NR.	SKILT - TEGN	SKILTNR.	STØRR-ELSE	FOLIE-KLASSE	PLATE ANTALL	PLATE TYPE	OPPSETT ANTALL	OPPSETT TYPE	HØYDE	VEDTAK	MERKNAD

OPPMERKING

POS	LINJETYPE	NR.	SYMBOL A B A C	MÅL I METER A	B	C	FARGE	MATRIAL TYPE	MENGDE	VEDTAK	MERKNAD
8	Varsellinje, sykkel	1002		0,75	0,25	0,1	Gul	•	195 m		
9	Enkel sperrelinje	1004				0,1	Hvit	•	197 m		
10	Gangsymbol	1037					Hvit	•	2 stk.		Symbolhøyde 1,0 m
11	Sykkelsymbol	1039					Hvit	•	4 stk.		Symbolhøyde 1,0 m

• **Termoplast, tykkelse 3mm. Avstrøs m/glassperler ca. 0,3 kg/m2**

STØRRELSE TEKST
US - Understørrelse
LS - Liten størrelse
MS - Medium størrelse
SS - Stor størrelse
OS - Overstørrelse

TYPE SKILTPLATE
FULLGR - Fullgrafisk skilt
BLDPKT - Billedpunktskilt
MEKVAR - Mekanisk variable skilt
2-POS - 2-posisjonsskilt
KLAPP - Klappskilt
TOSIDIG - Budskap på begge sider

ANTALL PLATER/OPPSETT
NY = ny plate/nytt oppsett
FJ = eksisterende plate/oppsett fjernes
FL = eksisterende plate/oppsett flyttes
EKS = eksisterende plate/oppsett

HØYDE UNDER SKILT
u/H - avstand fra kjørebane til underkant hovedskilt
u/S - avstand fra gangareal til underkant av nederste skilt, uavhengig av om dette er hovedskilt eller underskilt

FOLIEKLASSE
Type 1: Engineer Grade (EG), Type 2: High Intensive Grade (HI), Type 3: Diamond Grade (DG).

TYPE OPPSETT
1. Dagens stolpe
2. Stolpe 60mm, med fundament
3. Stolpe 89mm, med fundament
4. NE - godkjent mast og fundament
5. Monteres på ...

MERKNAD
Eksisterende skilt som ikke er vist på skiltplanen, skal fjernes. Før arbeidene settes i gang må gammel vegmerking som kan virke misvisende fjeres/dekkes.

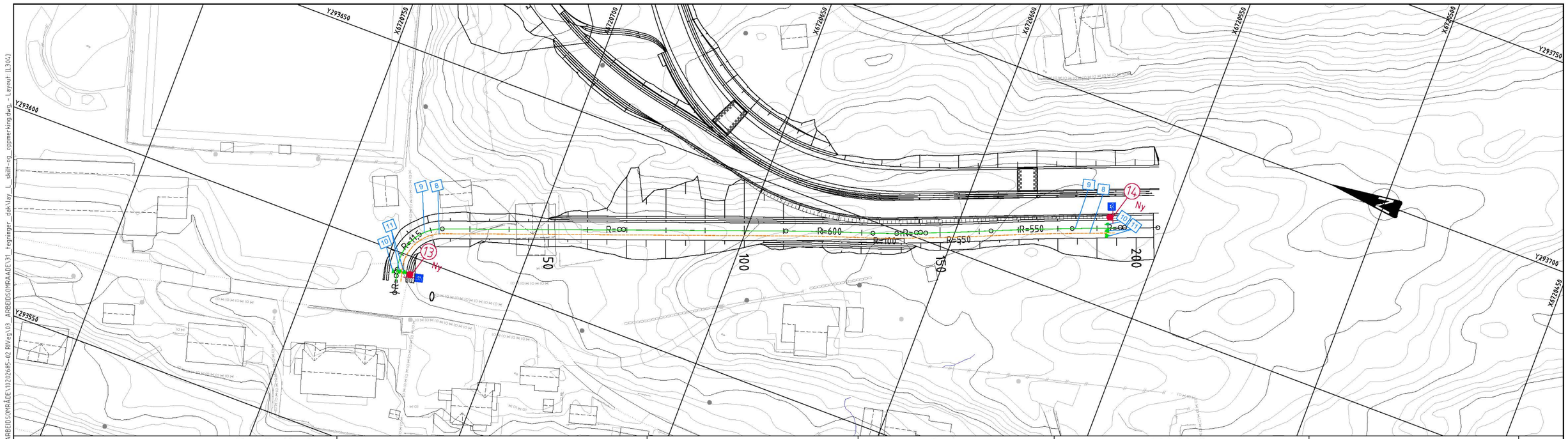

Tegnforklaring skilt

- Posisjonsangivelse
- Skiltoppsett på stolpe/mast
- Tosidig skilt på stolpe/mast

Fargekode for symbol:
- Ny
- Eksisterende
- Flyttes
- Fjernes

Tegnforklaring oppmerking

- 10 Posisjons-angivelse
- Gul oppmerking
- Hvit oppmerking

Rev.	Beskrivelse	Dato	Tegn.	Kontr.

Prosjekteringsgruppen:

		TELEFON:
ARK :	HLM ARKITEKTUR AS HUS ARKITEKTER AS	+47 55 55 04 00
LARK :	SMEDSVIG LANDSKAPSARKITEKTER	+47 55 21 04 70
RIB :	MULTICONSULT	
RIE :	MULTICONSULT	+47 55 62 37 00
RIVA :	MULTICONSULT	
RIVeg :	MULTICONSULT	

LOKALISERINGSFIGUR:

Fase: Teknisk plan

Arbeidsgiver: LINDÅS KOMMUNE

Entreprenør: CONSTRUCTA Entreprenør AS

Tittel:

Alversund Skole

Skilt- og oppmerkingsplan, SGS5
Veg 71000

Godkjent
Kontroll prosjekt
Sign. RBS Kontroll JHV
Filnavn lay_L_skilt-og_oppmerking.dwg
Dato 15.03.2019
Målestokk 1:500 (A1)
Kontroll utførende
Sign. Kontroll

Tegningsnummer: L304
Etasje | Fag | Byg.delsnum. | Type tegn. | Løpenr. | Rev.

0:\1010202\10202685-02\10202685-02-03 ARBEIDSOMRÅDE\10202685-02 RIVeg\03_ARBEIDSOMRAADE\31_tegninger_dak\lay_L_skilt-og_oppmerking.dwg - Layout: (L304)