

Мястопла 1:100

Ø

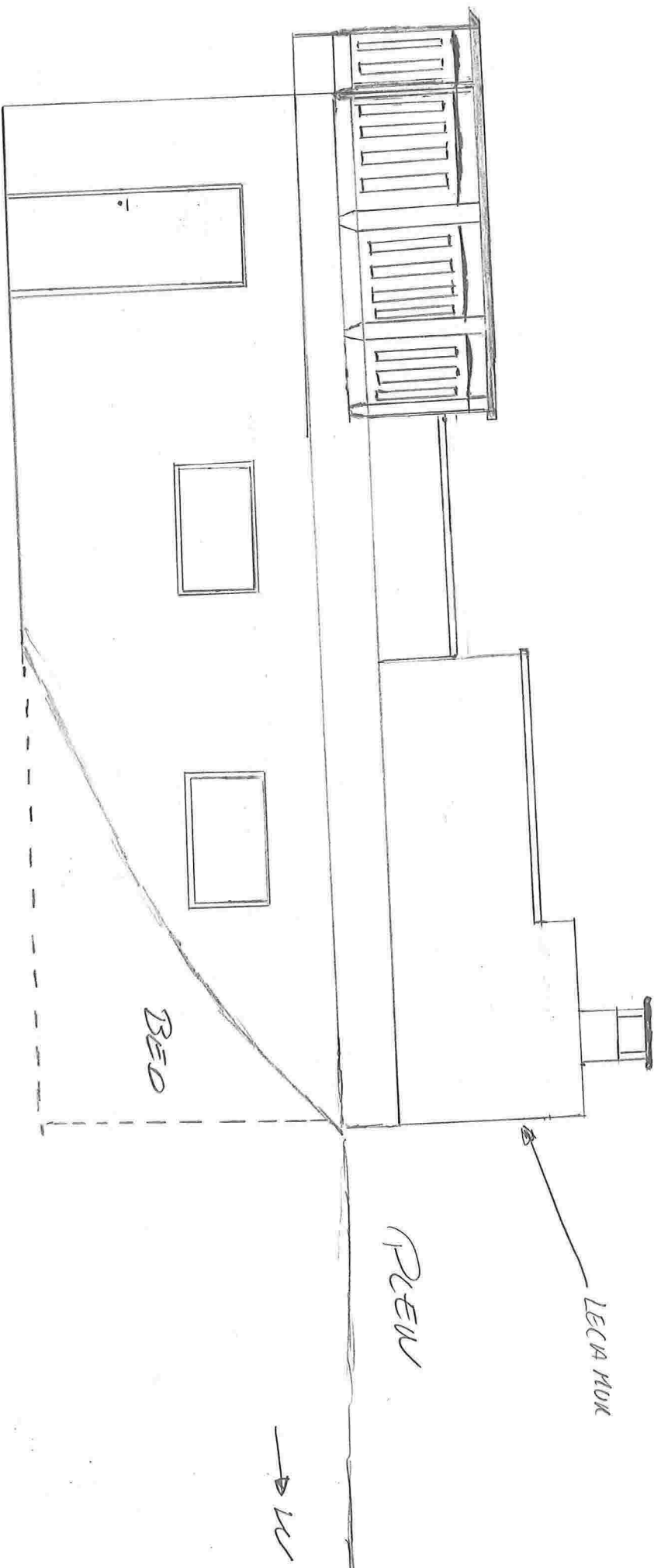

↖

→ W

↑ N

FASADE NOKO 1:50

1:50

FAST MADE MOST WEST

WEST

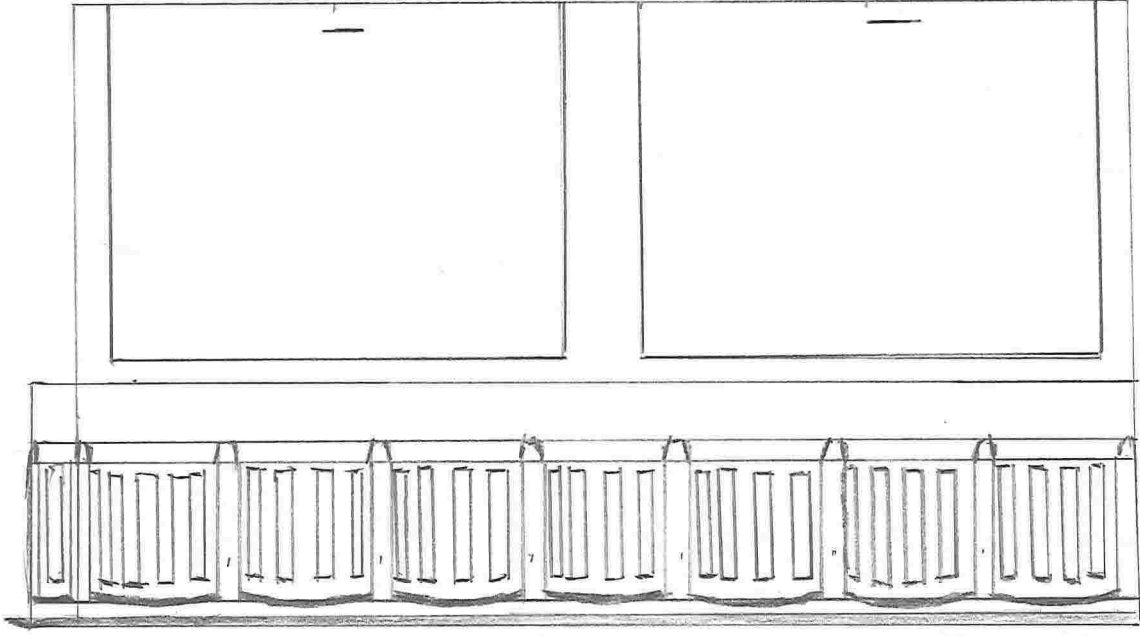

N ←

→ S

WEST ↓

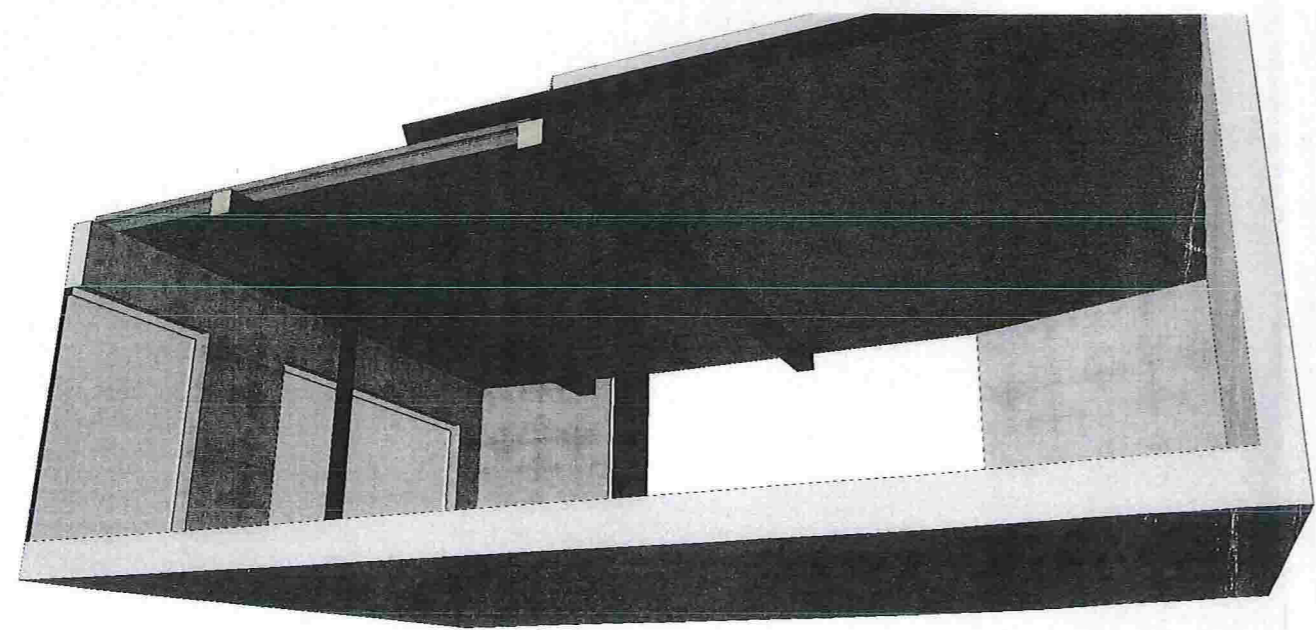
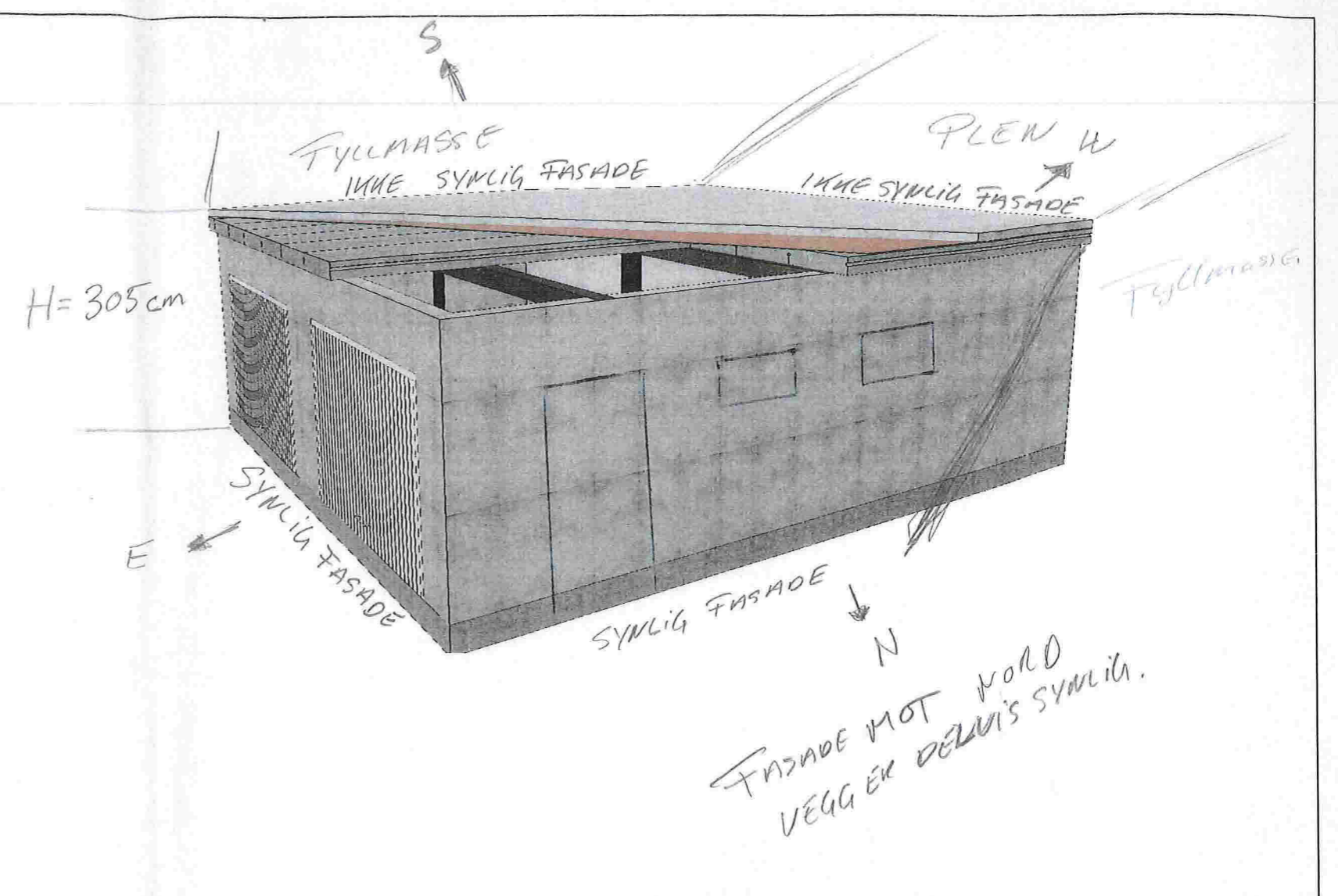
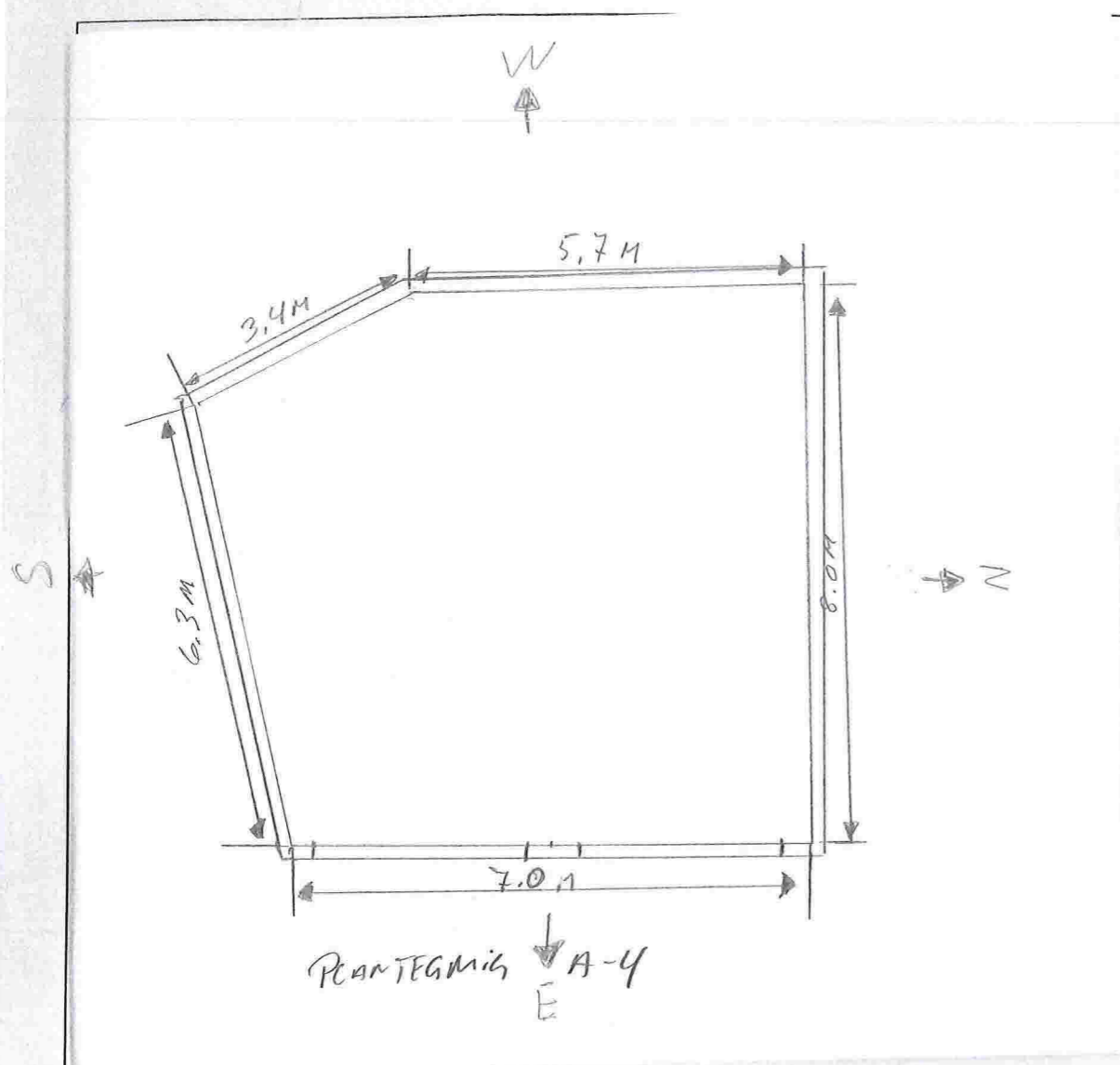

- GARASJE BYGGES I FØLGENDE MATERIALE:
- * VEGGER BYGGES I FORSKALINGSBLOKK H/ARMEKING OG STØP.
 - * TAK BYGGES I BETONGELEMENT MED ARMEKING OG STØP.
 - * PORTEN INNSTALLERES I STÅL.
 - * DVS. INGEN BRENNBARE MATERIALER.

Prosjekt: Garasje - Kontroll dimensjonering	Dato:
Tilakshaver: Geir Unneberg Adresse Postnr. By	Dato:
Prosjekterende: Arkitektbedrift ####	Målestokk: 1:100
© Alle rettigheter tilhører utførende for prosjekteringen, kopiering eller bruk av disse tegningene er forbudt uten skriftlig samtykke	Tegningsstørrelse: 800x250
Tegning: Plan- 3D-modell	Dato: 2014/25

Hovedvei mot Kolås 3
på BAKSIDEN AV HEUK

EKSISTERENDE BYGG

HEUK

EKSISTERENDE BEPLANTET SKRÅNING

NY GARAGE

PLEN

STØTTEMUR

BEPLANTET SKRÅNING

N

EKSISTERENDE
BEPLANTET-SKRÅNING

PLEN

Bygningene er i

Målestokk 1:100

FASJØE MØT

