

Oppsummering og erklæring fra landmåler (forts.)

Landmåler vurderer og gir ev. kommentarer til: - tillatelsen, - rekvisisjonen, - varsel om oppmålingsforretning, - forberedelse av oppmålingsforretning, oppmålingsforretningen, - måle- og beregningsarbeid, - fakturering, - matrikulering, - tinglysing, - utsendelse av matrikkelbrev, - klageadgang og frister

Lagt langs med vegkant i ovennevnte veg som ligg på bu 141/2
I sameierforretning er det oppdaga feil i matrikkel på
bu. 141/63 plott 10 skal vna på vegkant og er flytta
til 11 og følger plott 12, 13, 14.A som er vegkant på den veg.

bu. 141 bu 22.

Egil Solheim

bu. 141 bu 2

bu. 141 bu 36.37 Ralt gate gangsteg Lisbeth K. Gangsøy

bu 141 bu 32

Sted

Vindås

Dato

06.03.19

Underskrift

Egil Solheim
Vindås kommune

Vedlegg (saksdokumenter som kommer til under oppmålingsforretningen)

Vedlegg nr. (fra - til)

 Partsliste

 Fullmakter

 Avtaler

 Partspåstander

 Forlik/voldgift

Situasjonskart/skisse

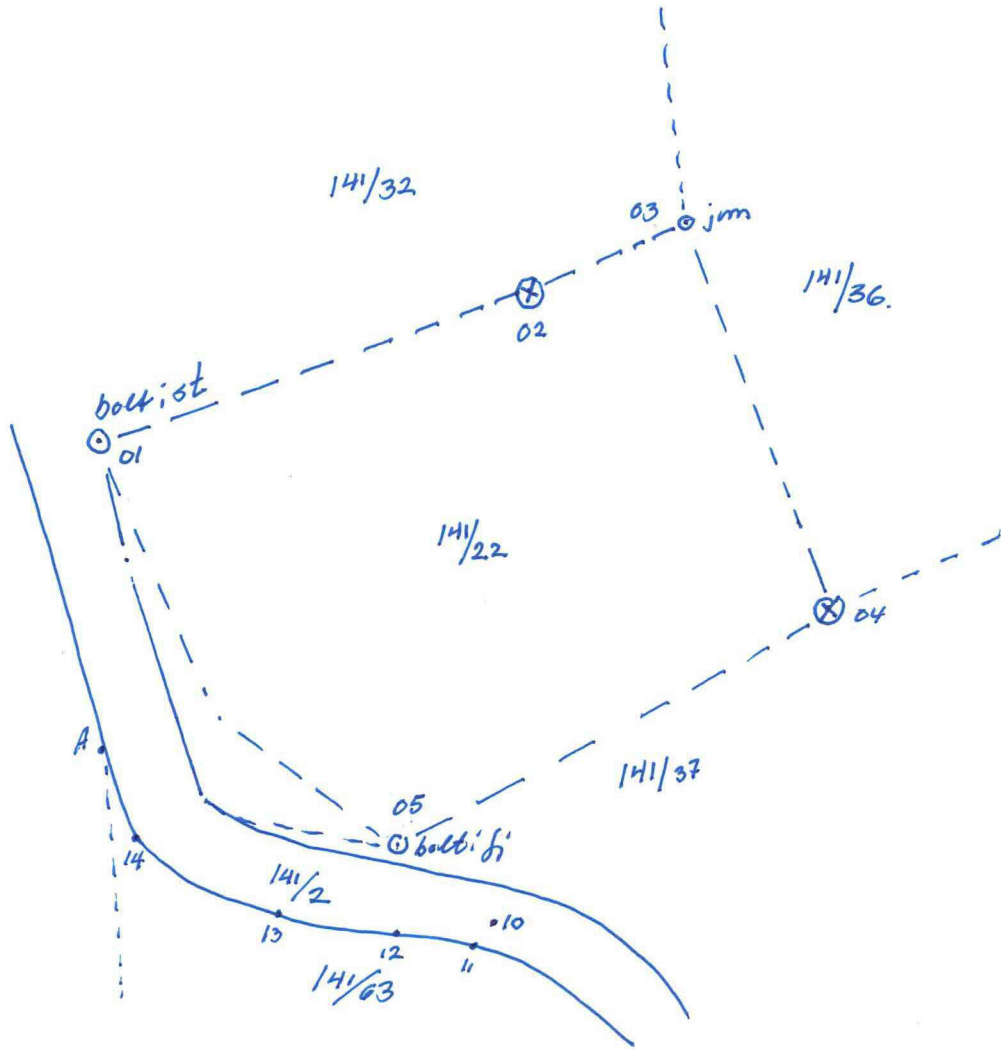

Skisse datert. 26.02.19

Lindås kommune

Ca. 141/22 Rolf Solheim

Ca. 141/2 _____

Ca. 141/36, 37 Rolf og Gunny Lisbet H. Gangsøy

Ca. 141/32 _____