

1 Under etasje
 1 : 50

Rev	Revisjonen	Utfør	Kontr.	Dato
Hytte Stranda i Lindås kommune Gnr 248 bnr 18-Tiltakshaver: Hjelmeland		Målestok	Dato	18/03/2019
		1 : 50	Tegne	Endre Floen
			Kontr.	E.F.
Under etasje - Etter endring		Prosjekt	Pro. nr.; 17.10	
		Tegning	A 101	
 Høyskoleingeniør og flo 1 as RÅDGIVENDE INGENIØR I		 GODKJENT FOR ANSVARSRETT		Gravdalsveien 3 - 5165 LAKSEVÅG endre@flo1as.no

Rom inndeling

- Bad
- Gang
- Sov
- Stue /Kjøkken

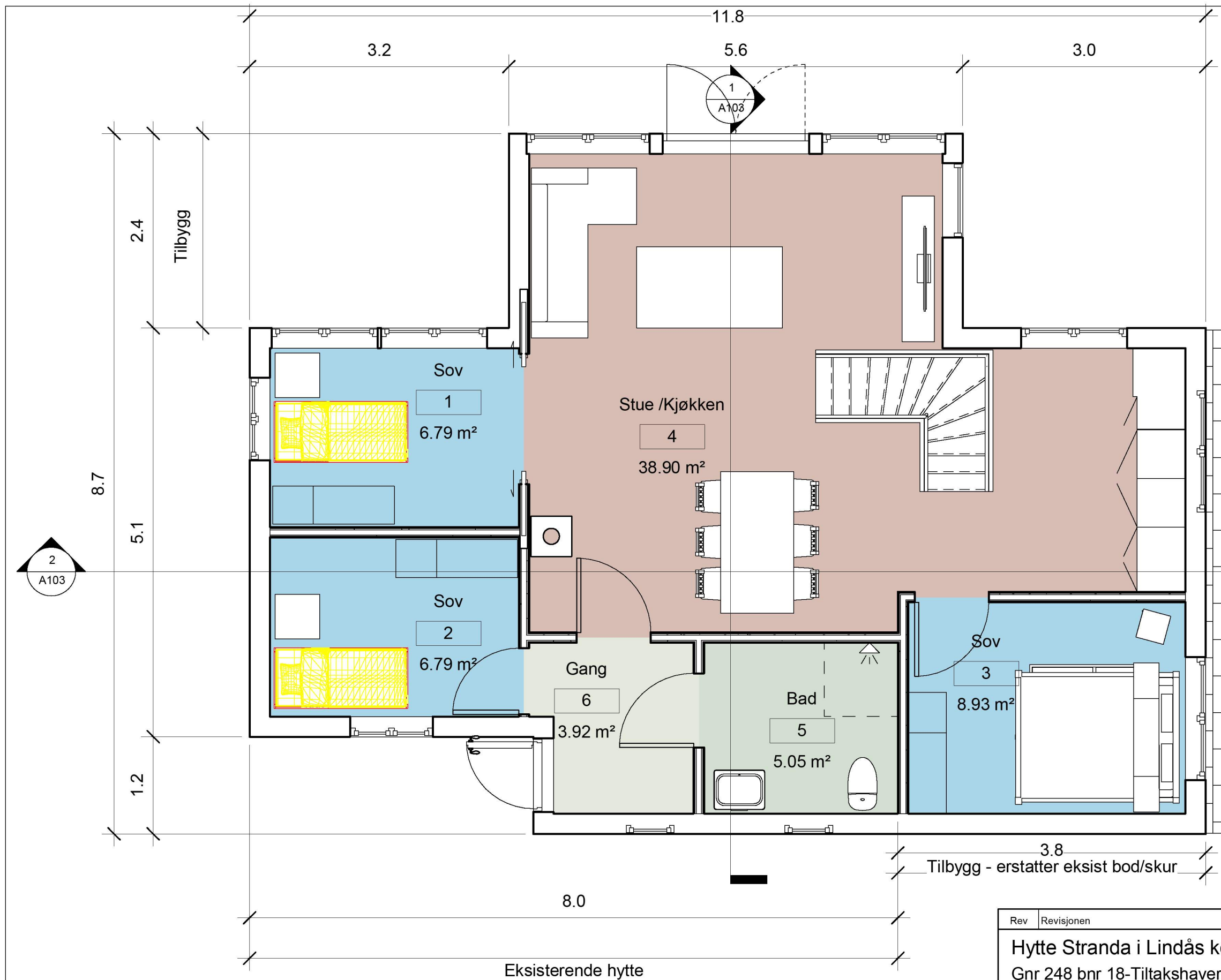

1 Hovedplan
1 : 50

Rev	Revisjonen	Utfør	Kontr.	Dato
Hytte Stranda i Lindås kommune Gnr 248 bnr 18-Tiltakshaver: Hjelmeland		Målestokk 1 : 50	Dato 18.03.2019	Tegne Endre Floen
Hovedplan - Etter endring		Kontr. EF	Prosjekt Pro. nr.; 17.10	
		Tegning A102		Rev
 Høyskoleingeniør og flo 1 as RÅDGIVENDE INGENIØR I		 GODKJENT FOR ANSVARSRETT		Gravdalsveien 3 - 5165 LAKSEVÅG endre@flo1as.no

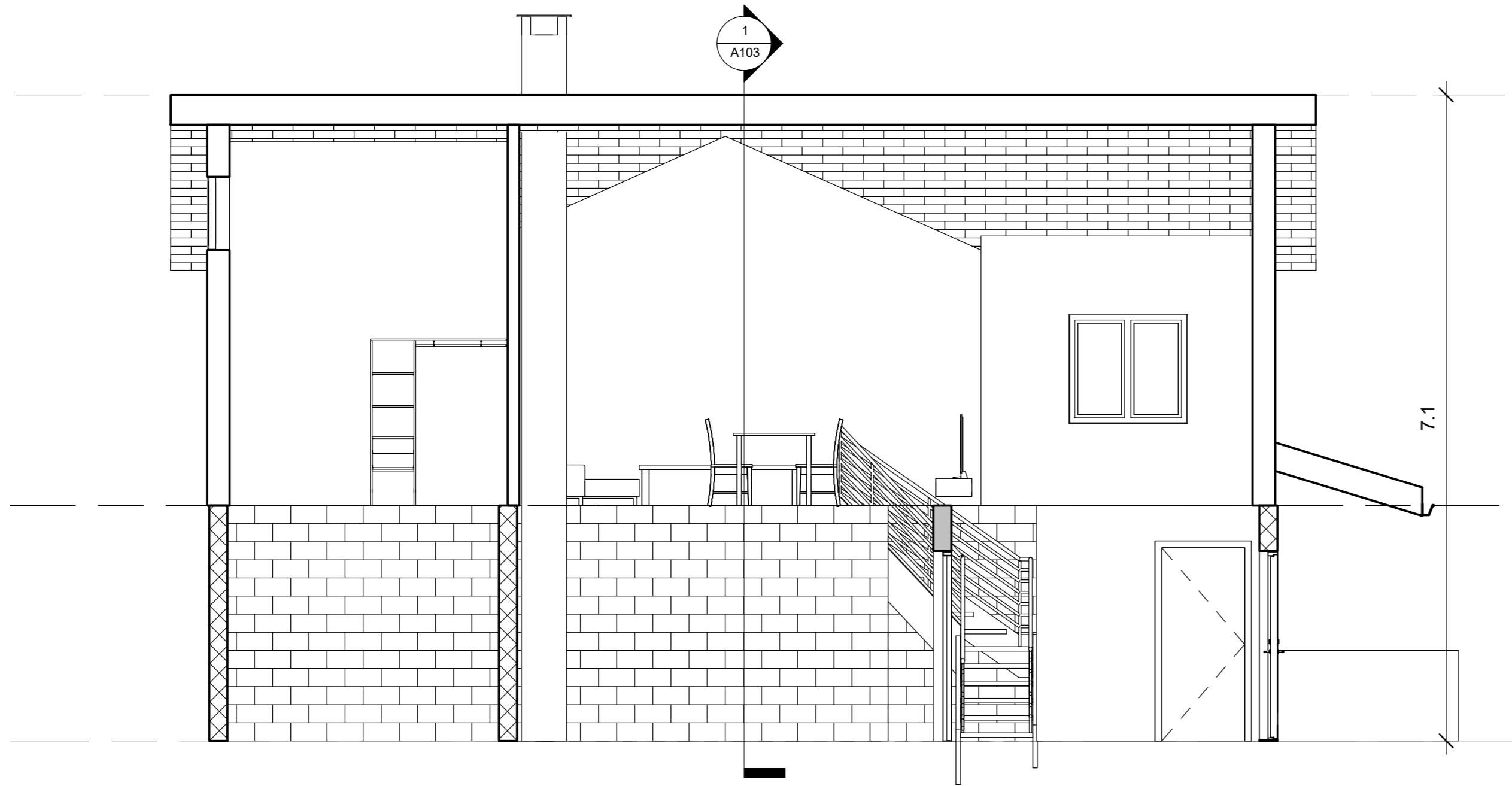

2 Snitt 2
1 : 50

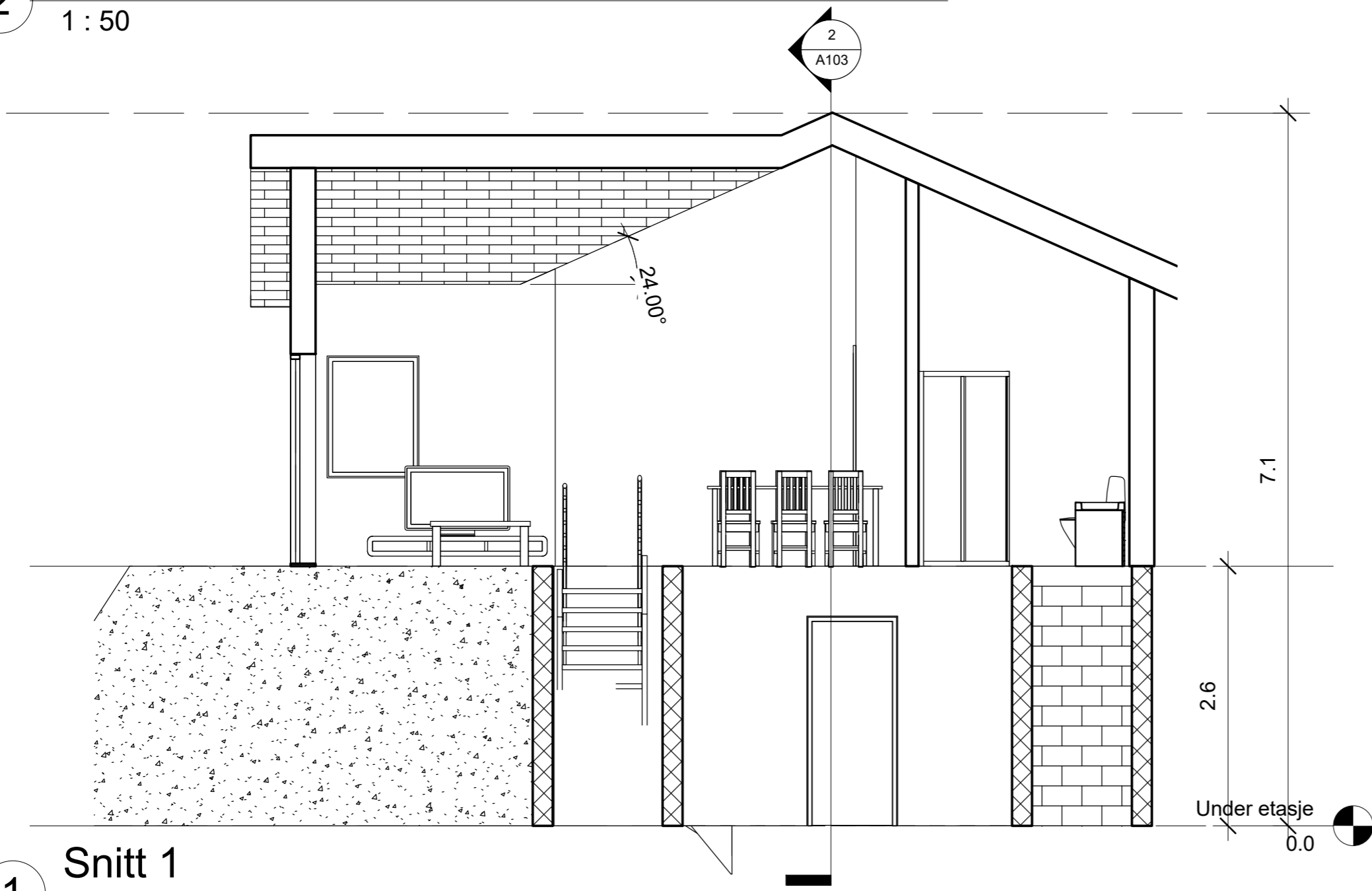

1 Snitt 1
1 : 50

Areal oversikt			
Navn	Areal m ²	Omkrets	Nivå
Gang			Under etasje
Gang	4.44 m ²	10.4	Under etasje
Teknisk rom / bod	5.46 m ²	9.3	Under etasje
Sov	7.09 m ²	11.0	Under etasje
Vaskerom / kjellerrom	15.15 m ²	15.8	Under etasje
Gang	3.92 m ²	8.3	Hovedplan
Bad	5.05 m ²	9.0	Hovedplan
Sov	6.79 m ²	10.6	Hovedplan
Sov	6.79 m ²	10.6	Hovedplan
Sov	8.93 m ²	12.1	Hovedplan
Stue /Kjøkken	38.90 m ²	28.0	Hovedplan
	102.53 m ²		

Tegning A103 Rev

Rev	Revisjonen	Utfør	Kontr.	Dato
Hytte Stranda i Lindås kommune		Målestok	Dato	18/03/19
Gnr 248 bnr 18-Tiltakshaver: Hjelmeland		1 : 50	Tegne	Endre Floen
Snitt - Etter endring		Prosjekt	Pro. nr.; 17.10	
		Tegning	A103	
Høyskoleingeniør og flo 1 as RÅDGIVENDE INGENIØR I		Gravdalsveien 3 - 5165 LAKSEVÅG endre@flo1as.no		



1 Fasade mot nord
 1 : 100

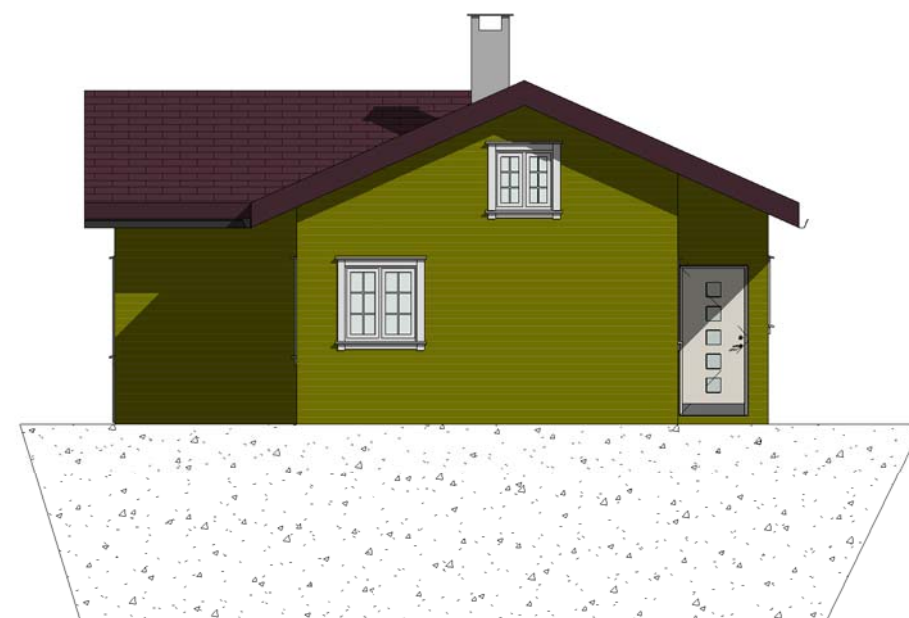

2 Fasade mot sør
 1 : 100

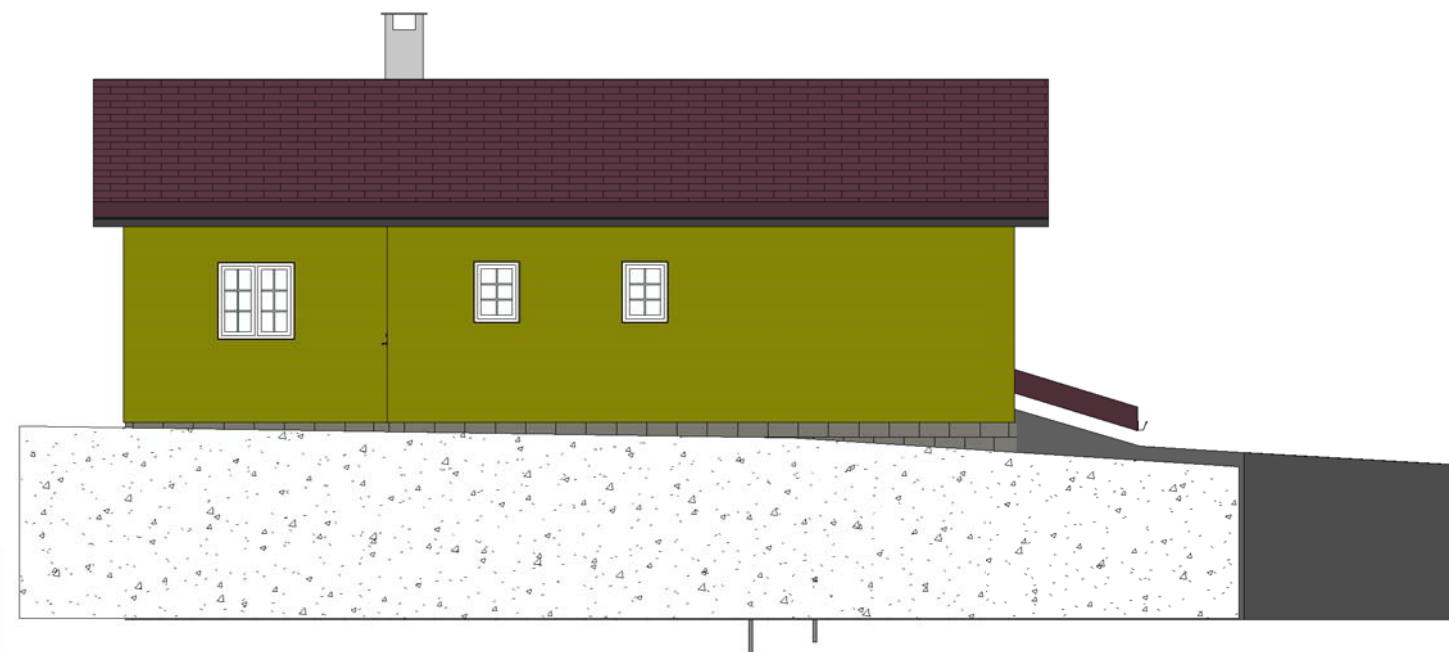

4 Fasade mot øst
 1 : 100



3 Fasade mot vest
 1 : 100

Rev	Revisjonen	Utfør	Kontr.	Dato
Hytte Stranda i Lindås kommune Gnr 248 bnr 18-Tiltakshaver: Hjelmeland		Målestokk 1 : 100	Dato 18/03/2019	Tegne Endre Floen
Fasader - Etter endring		Kontr. E.F.	Prosjekt Pro. nr.; 17.10	
		Tegning	Rev A104	
 Høyskoleingeniør og flo 1 as RÅDGIVENDE INGENIØR I		 GODKJENT FOR ANSVARSRETT		Gravdalsveien 3 - 5165 LAKSEVÅG endre@flo1as.no

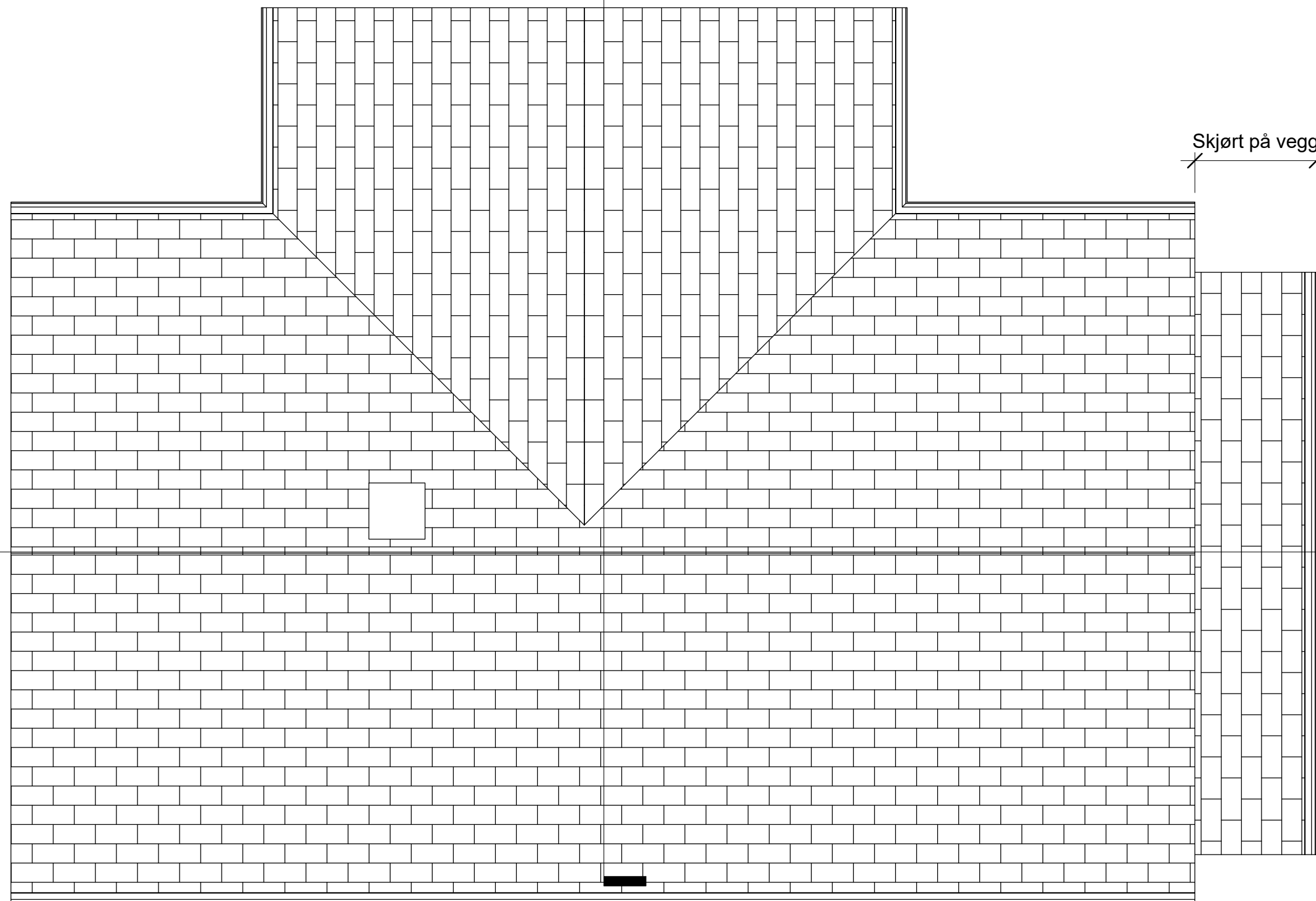

2
A103

1

Takomriss

1 : 50

Rev	Revisjonen	Utfør	Kontr.	Dato
Hytte Stranda i Lindås kommune Gnr 248 bnr 18-Tiltakshaver: Hjelmeland		Målestok	Dato 18/03/2019	
		1 : 50	Tegne	Endre Floen
			Kontr.	E.F.
Takomriss - Etter endring		Prosjekt	Pro. nr.; 17.10	
		Tegning	A 105	
 Høyskoleingeniør og flo 1 as RÅDGIVENDE INGENIØR I		 GODKJENT FOR ANSVARSRETT		Gravdalsveien 3 - 5165 LAKSEVÅG endre@flo1as.no

26.03.2019 11.09.05

E-10

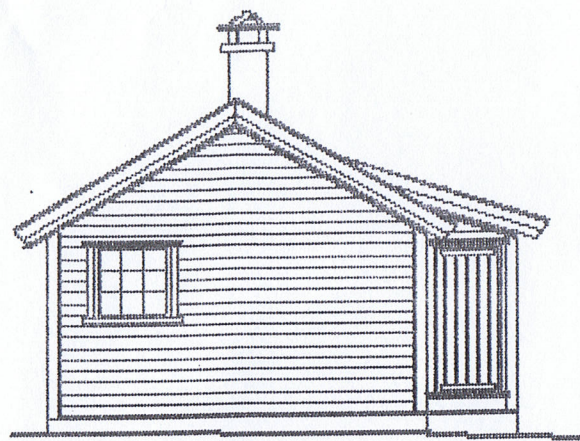

FASADE MOT SØRAUST

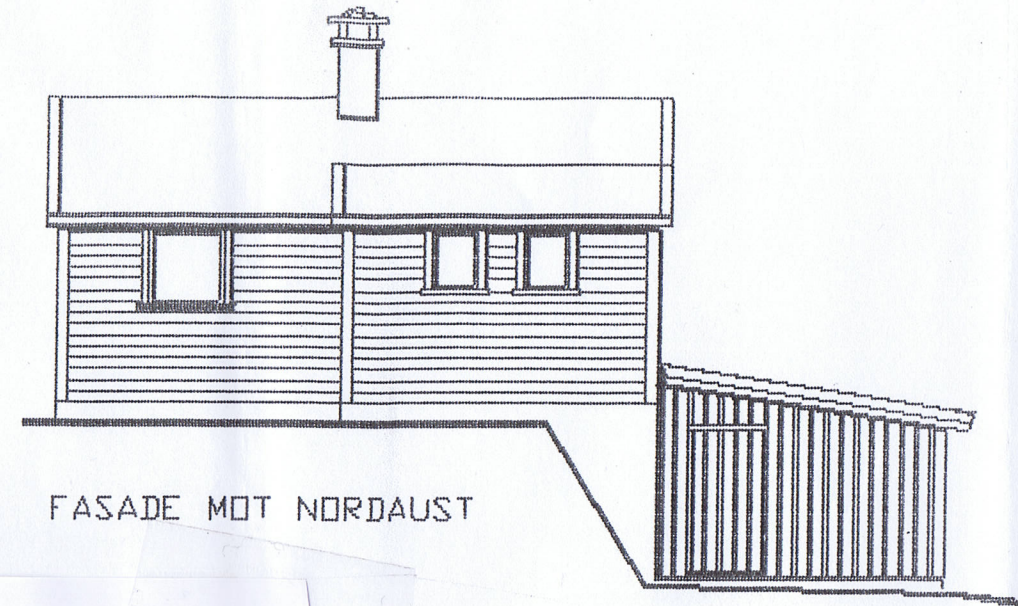

FASADE MOT NORDAUST

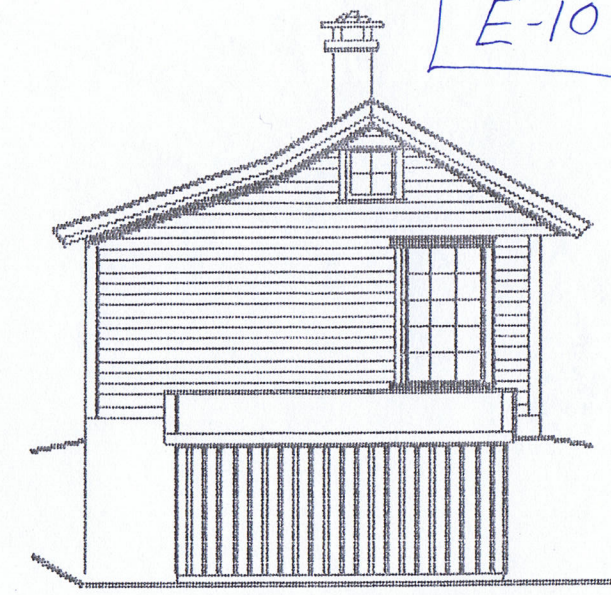

FASADE MOT NORDVEST

Snitt A-A eksisterende

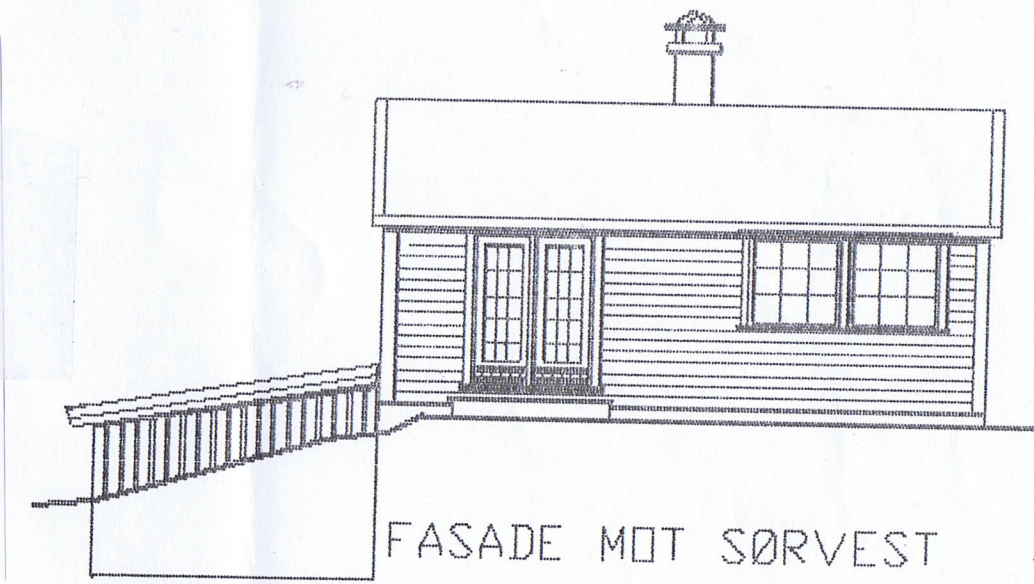
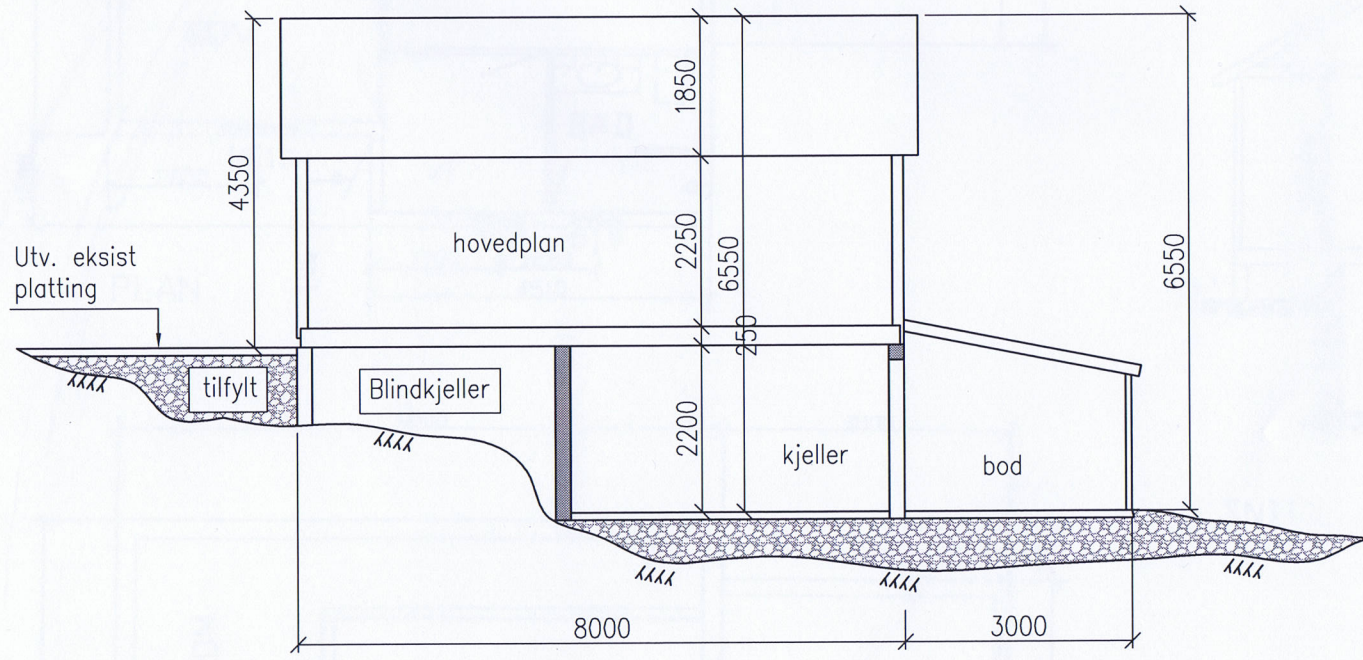

FASADE MOT SØRVEST

EKSISTERENDE

KJERSTI OG ROY HJELMELAND NESMYREN 10, 5114 TERTNES.				E-10
30.01.2013	H.J. HJ.	MÅL 1:100	GNR.245 BNR.18.	
HYTTE PÅ KVAMMO, LINDÅS -FØR ENDRING / TILBYGG				2/13
TU....				

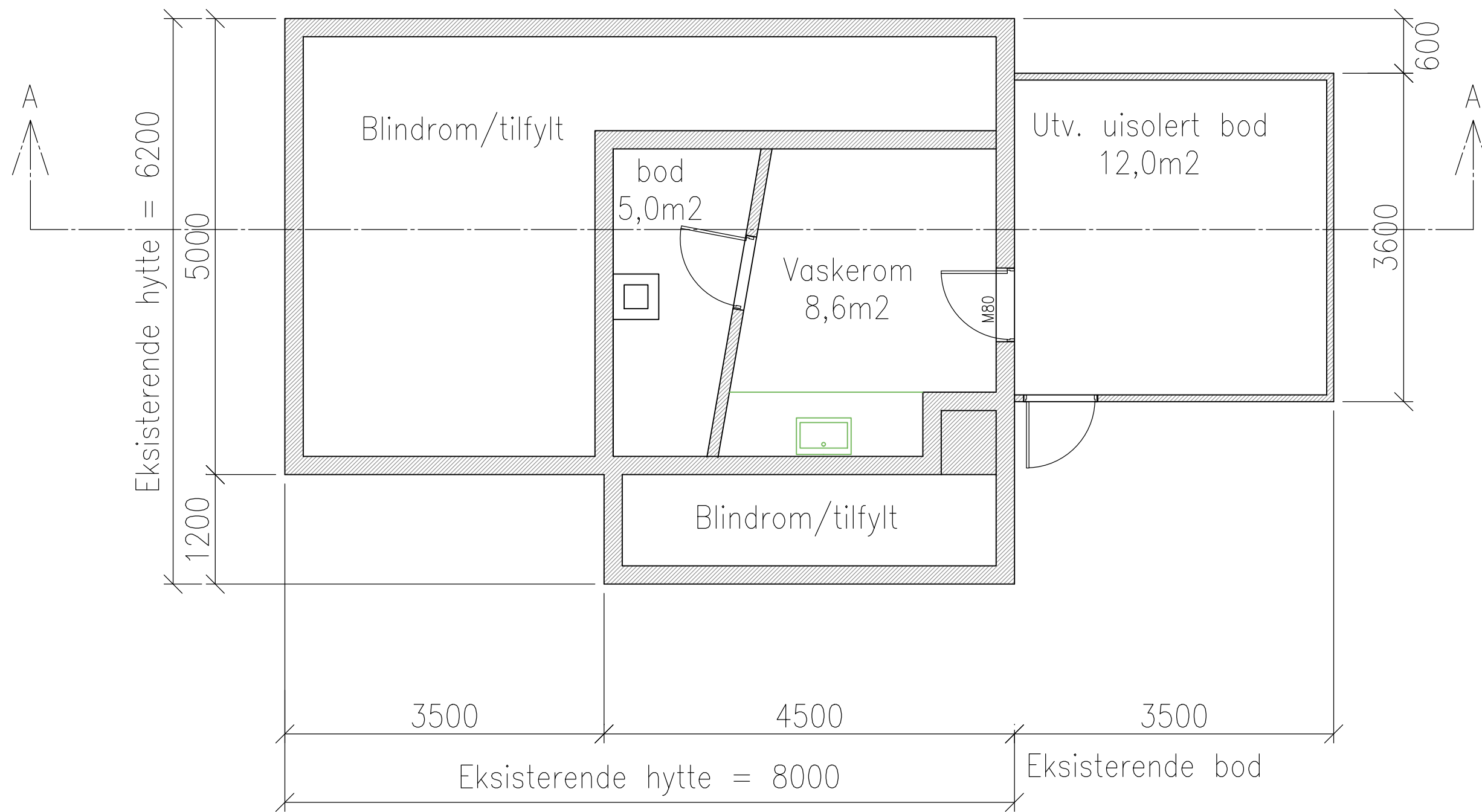

Samlet BRA i kjeller = 26,0m²

Meldingstegning	INDEKS	ENDRINGEN GJELDER	DATO	TEGNER	KONTR.
	GNR 245 BNR 18 - KVAMME I LINDÅS KOMMUNE TILBYGG HYTTE - Tiltakshaver Roy Hjelmeland EKSISTERENDE KJELLER PLAN				
	TEGNET AV	ef	GODKJENT AV	EF	BERGEN DEN 5.5.2017
	INGENIØR OG MURMESTER ENDRE FLOEN flo 1 as RÅDGIVENDE INGENIØR I BYGGETEKNIKK Spelhaugen 8, 5147 Fyllingsdalen - Tlf: 90 85 34 52			M = 1:50	a3
				TEGN.NR.	REV.
				17.10-E11	

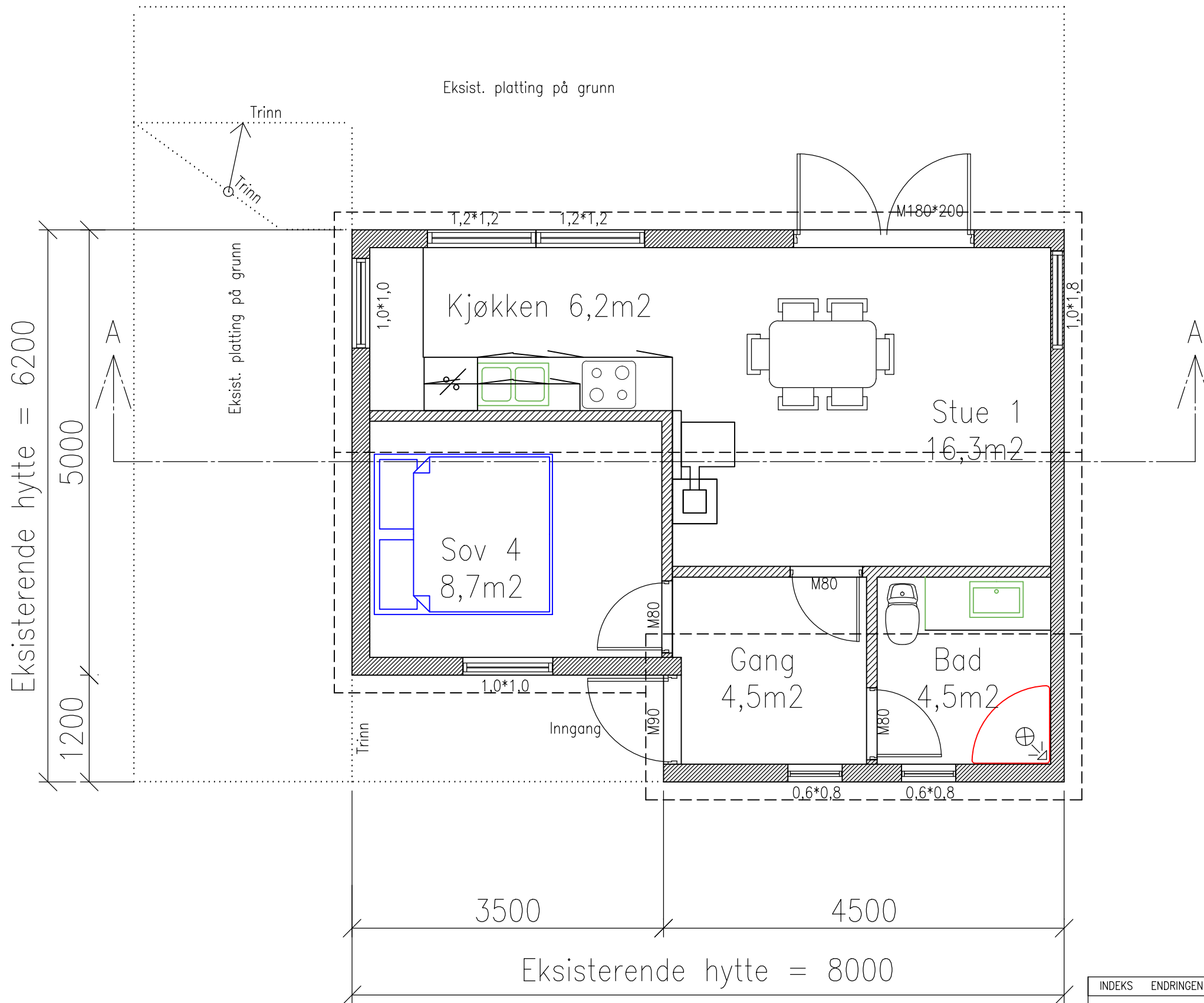

Meldingstegning

INDEKS	ENDRINGEN GJELDER	DATO	TEGNER	KONTR.
GNR 245 BNR 18 - KVAMME I LINDÅS KOMMUNE		BERGEN DEN 5.5.2017		
TILBYGG HYTTE - Tiltakshaver Roy Hjelmeland		M = 1:50 a3		
EKSISTERENDE HOVEDPLAN		TEGN.NR.	REV.	
TEGNET AV	ef	GODKJENT AV	EF	17.10-E12
INGENIØR OG MURMESTER ENDRE FLOEN		Spelhaugen 8, 5147 Fyllingsdalen - Tlf: 90 85 34 52		
flo 1 as				
RÅDGIVENDE INGENIØR I BYGGETEKNIKK				