

# Nabovarsel

sendes til berørte naboer og gjenboere

Ved riving skal kreditorer med pengeheftelser i eiendommen varsles, pbl § 21-3

LINDÅS KOMMUNE	
Klassering	
16 MAI 2019	
Ark. saksnr. 19/16	Løpenr.
Saksh.	Tilgangskode



Til (nabo/gjenboer)
LINDÅS KOMMUNE VEGVEDLIKEHOLD KVERNHUSMYRANE 20 5914 ISDALSTØ

<b>Som eier/fester av:</b>			
Gnr. 213	Bnr. 59	Festenr.	Seksjonsnr.
Eiendommens adresse			

<b>Tiltak på eiendommen:</b>			
Gnr. 213	Bnr. 6	Festenr.	Seksjonsnr.
Eiendommens adresse FYLLINGSNESVEGEN 350			
Postnr. 5913	Poststed EIKANGERVÅG		
Kommune LINDÅS KOMMUNE			
Eier/fester			

<b>Det varsles herved om</b>			
<input type="checkbox"/> Nybygg	<input type="checkbox"/> Anlegg	<input type="checkbox"/> Endring av fasade	<input type="checkbox"/> Riving
<input checked="" type="checkbox"/> Påbygg/tilbygg	<input type="checkbox"/> Skilt/reklame	<input type="checkbox"/> Innhegning mot veg	<input type="checkbox"/> Bruksendring
<input type="checkbox"/> Midlertidig bygning, konstruksjon eller anlegg	<input type="checkbox"/> Antennesystem	<input type="checkbox"/> Oppretting/endring av matrikkelenhet (eiendomsdeling) eller bortfeste	<input type="checkbox"/> Annet

<b>Dispensasjon</b> etter plan- og bygningsloven kapittel 19			
<input type="checkbox"/> Plan- og bygningsloven med forskrifter	<input type="checkbox"/> Kommunale vedtekter	<input type="checkbox"/> Arealplaner	<input type="checkbox"/> Vegloven
			Vedlegg nr. B -

<b>Arealdisponering</b>			
Sett kryss for gjeldende plan			
<input type="checkbox"/> Arealdel av kommuneplan	<input checked="" type="checkbox"/> Reguleringsplan	<input type="checkbox"/> Bebyggelsesplan	
Navn på plan KOMMUNALPLAN 2011 - 2023. OFF. PRIVAT TENESTEYTING.			

<b>Beskriv nærmere hva nabovarslet gjelder</b>	
PÅBYGG MED NY 2. ETASJE PÅ EKSISTERENDE SKOLEPAVILJONG, OG UTØKING AV BRUKSTIDEN MED 5 ÅR. VEDLEGG: - D-1 SITUASJONSKART. - E-1 PLANTEGNING (AREAL ER 263,4 KVM BTA). - E-2 FASADETEGNING (HØYDE ER CA. 6,9 M FRA OK. TERRENG TIL OK. TAK).	
Vedlegg nr. Q -	

<b>Spørsmål vedrørende nabovarsel rettes til</b>			
Foretak/tiltakshaver LINDÅS KOMMUNE			
Kontaktperson, navn RENATE FOSSDAL TVEITEN	E-post renate.fosssdal.tveiten@lindas.kommune.no	Telefon	Mobil 932 43 336
Søknaden kan ses på hjemmeside: (ikke obligatorisk):			

<b>Merknader sendes til</b>			
Eventuelle merknader skal være mottatt innen 2 uker etter at dette varsel er sendt. Ansvarlig søker/tiltakshaver skal sammen med søknad sende innkomne merknader og redegjøre for ev. endringer.			
Navn AREBO AS	Postadresse MÅKEVEIEN 19		
Postnr. 3209	Poststed SANDEFJORD	E-post arebo@sfibb.net	

Beskrivelse av vedlegg	Gruppe	Nr. fra – til	Ikke relevant
Dispensasjonssøknad/vedtak	B	–	<input checked="" type="checkbox"/>
Situasjonsplan	D	1 – 1	<input type="checkbox"/>
Tegninger snitt, fasade	E	1 – 2	<input type="checkbox"/>
Andre vedlegg	Q	–	<input checked="" type="checkbox"/>

<b>Underskrift</b>		
Sted SANDEFJORD	Dato 08.05.2019	Underskrift ansvarlig søker eller tiltakshaver 
		Gjentas med blokkbokstaver KJELL FREDRIKSEN



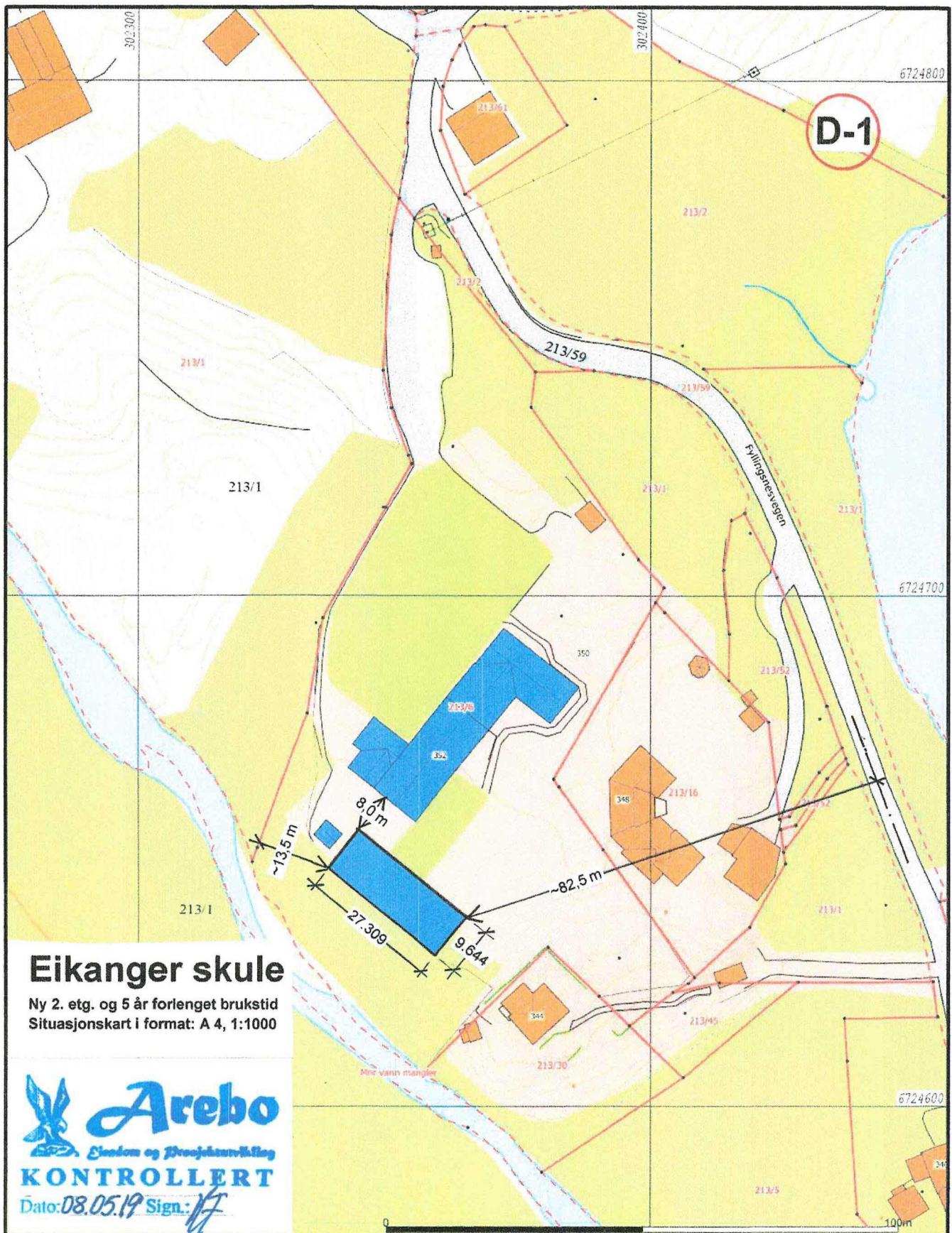

# Eikanger skule

Ny 2. etg. og 5 år forlenget brukstid  
Situasjonskart i format: A 4, 1:1000

Arebo  
Sjunde og Prosjektutvikling  
**KONTROLLERT**  
Dato: 08.05.19 Sign: [Signature]

- |                           |                 |
|---------------------------|-----------------|
| — Målte Grenser           | Vaningshus      |
| - - - Registrerte Grenser | Større bustader |
| ... Udefinert grenser     | Hytte/feriehus  |
| ~ Terrengmålte grense     | Garasje/uthus   |
| • Konstruert grensepunkt  | Industri/lager  |
| ■ Bolig                   | Andre bygg      |
| ■ Bustad m/teilhelt       |                 |
- Beliggenhet og høyder må oppfattes som orienterende.  
Koordinatsystem: UTM(EUREF89) - SONE 32 (EPSG:32632)  
Høydesystem: (EPSG.)

Lindås kommune  
Geodtaavdeling  
A-Grunnkart WMS.  
Dato: 2019.05.07  
Sign: SSC

Lindås kommune  
Geodtaavdeling  
A-Grunnkart WMS.  
G.nr. 213, b.nr. 6.

N  
Målestokk  
1:1000

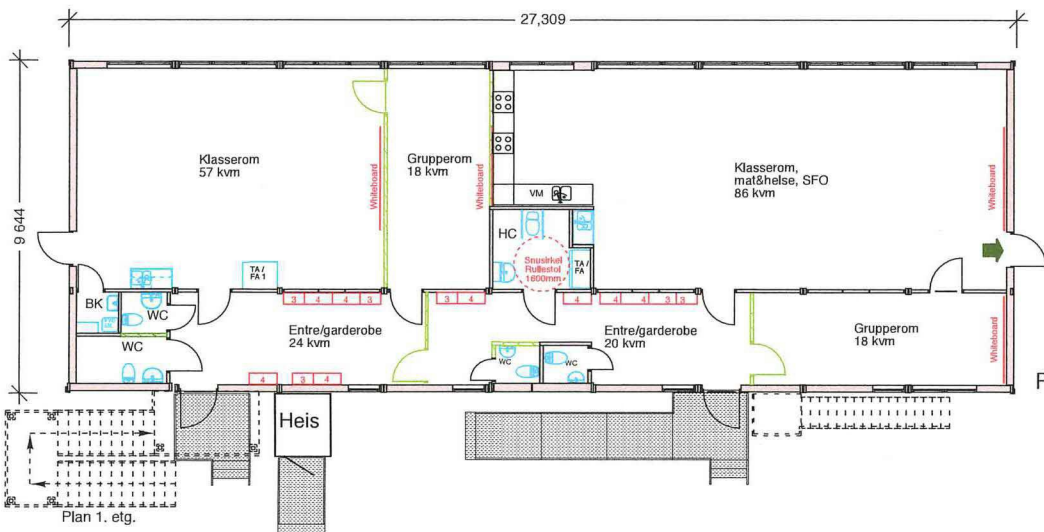
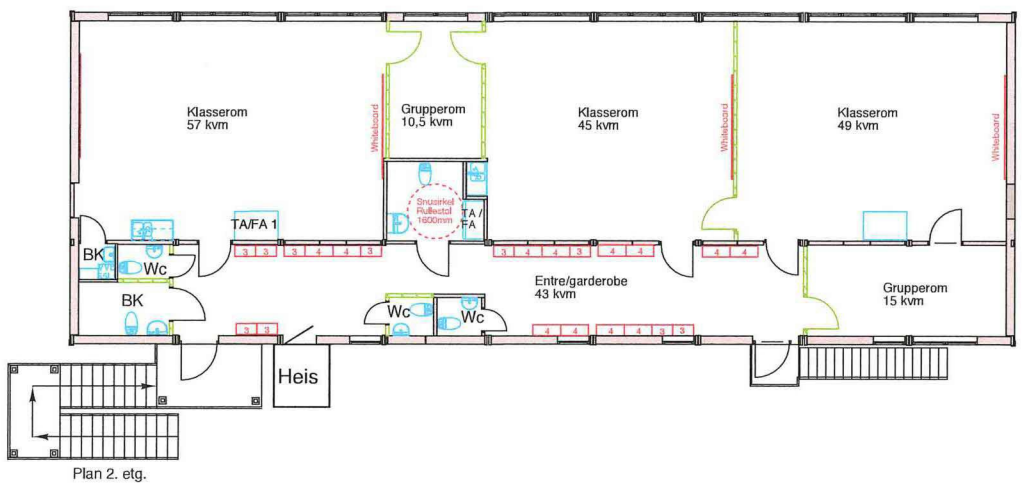

© Ritningen är skyddad enligt upphovsrättslagen och får inte kopieras, spridas eller i övrigt användas utan upphovsmannens medgivande

BYGGEMELDINGSTEGNING

 <p>Expandia Modular AS Krokstadelva +47 47617700 Västerås +46 21804110</p>	REV	REVIDERINGEN VISER	SIGN	DAT
	<p><b>MIDLERTIDIG PAVILJONG</b> Eikanger Skule Lindås Kommune <b>Modultype S2000 9 + 9 mod, 518 bta</b> PLANTEGNING</p>			
DATO	TEGNET AV	MÅLESTOKK	AVTALENR:	TEGNINGSNUMMER
24.04.2019	Eva Beate Svingen	1:150	13642	13642.01



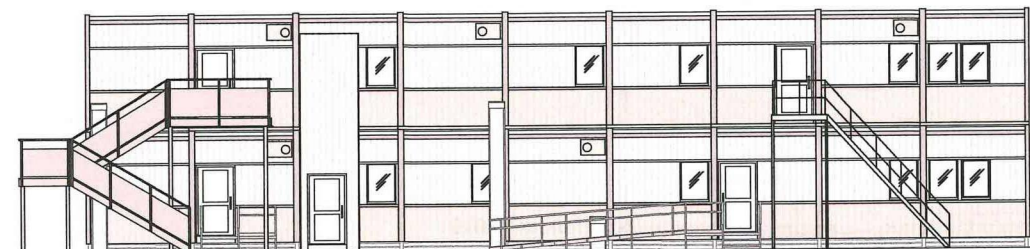

Fasade inngangsside

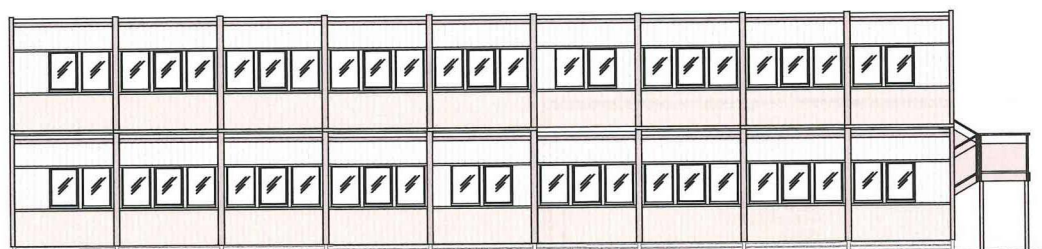

Fasade bak

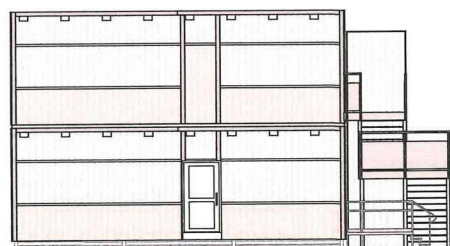

Fasade gavl

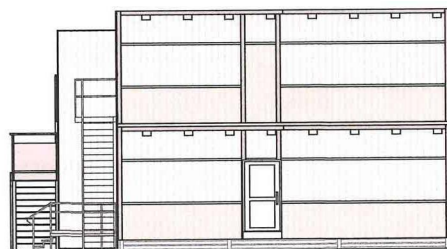

Fasade gavl

BYGGEMELDINGSTEGNING

**expandia**  
rom for muligheter

Expandia Moduler AS

Krokstadelva      Västerås  
+47 47617700      +46 21804110

REV	REVIDERINGEN VISER	SIGN	DAT
-----	--------------------	------	-----

**MIDLERTIDIG PAVILJONG**

Eikanger Skule  
Lindås Kommune

**Modultype S2000 9 + 9 mod, 518 bta**

FASADETEGNING

DATO	TEGNET AV	MÅLESTOKK	AVTALENR:	TEGNINGSNUMMER	REV
24.04.2019	Eva Beate Svingen	1:150	13642	13642.11	