



Tom Sindre Køhne
Lurevegen 1422
5912 SEIM

Referanser:
Dykkar:
Vår: 17/2239 - 17/32664

Saksbehandlar:
Nils Kaalaas
NIK@lindas.kommune.no

Dato:
16.11.2017

Svar på søknad om bygging av landbruksvei Gbnr 58/10

Det vert synt til søknad om bygging av landbruksvei vegkl 5 ca 85 meter i Buskneset innkome 13 juli 2017

Søknaden er sendt regionale mynde til høyringog det har ikkje kome merknader til bygging av denne vegen.

Vurdering:

Vegen ligg i eit område som etter reguleringsplanen for Buskneset er regulert til landbruksformål og etter ei vurdering har vi funne det rett å behandla søknaden etter Landbruksveiforskrifta. Ein har heller ikkje funne indikasjonar på at bygging av vegen vil føra til forringing av naturverdiane i området.

Vedtak:

Med heimel i Forskrift om planlegging og godkjenning av vegar til landbruksformål, godkjenner Lindås kommune søknad om bygging av landbruksveg vegkl 5 på 85 meter som om søkt.

Med helsing

Nils Kaalaas
fagleiar skogbruk

Dette dokumentet er elektronisk godkjent og har difor ingen signatur.

Mottakarar:

Tom Sindre Køhne

Lurevegen 1422 5912

SEIM



Erklæring.

Q-2

Undertegnede eier av g.nr. 58, b.nr. 10 i Lindås kommune, gir herved eier av g.nr. 58, b.nr. 121 anledning til å kjøre på sidevei fra parkeringsplass, mot nord, for slamtømming.

Sideveien har lengde på 85 m. fra parkeringsplass og vil i forbindelse med hyttebygging bli utbedret fra sti til vei. Veien vil bli en permanent vei til bruk for å komme til skogteigen.

Lindås, 2017.

Eier av gnr. 58, bnr.10 i Lindås kommune.



Tom Sindre Kønne

Kommunen sitt saksnr.	Prosjektnr.
-----------------------	-------------

Q-3



Samsvarserklæring

Pbl § 24-1, SAK10 kapittel 12

Erklæringa gjeld							
Eigedom/ byggjestad	Gnr.	Bnr.	Festenr.	Seksjonsnr.	Bygningsnr.	Bustadnr.	Kommune
	58	121			3006506636		Lindås
	Adresse				Postnr.	Poststad	
	Buskneset 99				5912	Seim	

Føretak	
Namn på føretaket	Organisasjonsnr.
Lindås kommune	935084733

Ansvarsrett gitt dato	August 2017	Arbeidet innan ansvarsområdet er avslutta	<input checked="" type="checkbox"/> Ja	<input type="checkbox"/> Nei
-----------------------	-------------	---	--	------------------------------

Ansvarsområde	
Henta frå søknad om ansvarsrett	Funksjon (PRO, UTF) UTF
	Beskriving av ansvarsområde Byggplassering og innmåling nybygg.

Ansvarleg for prosjektering:	
Det er ikkje avdekt arbeid som står att innanfor ansvarsområdet som er til hinder for å gi:	
<input type="checkbox"/> Rammeløyve	<input type="checkbox"/> Igangsetjingsløyve/ eittstegsløyve
<input type="checkbox"/> Mellombels bruksløyve	<input checked="" type="checkbox"/> Ferdigattest

Ansvarleg for utføring:	
<input type="checkbox"/> Mellombels bruksløyve – Arbeid som står att for denne delen av tiltaket fram mot ferdigattest	
Angi arbeid som står att av mindre vesentleg betydning, innanfor den delen av tiltaket det blir søkt mellombels bruksløyve for	
Angi resterande delar av tiltaket der det her ikkje blir søkt om mellombels bruksløyve	
<input type="checkbox"/> Ferdigattest - Det er ikkje avdekt feil eller manglar som hindrar ferdigattest	

Stadfestingar	
Ein stadfestar at kvalitetssikring er utført og dokumentert i medhald av søknad om ansvarsrett og føretaket sitt system.	
<input type="checkbox"/> Prosjektering verifisert i samsvar med ytingar i TEK10	
<input type="checkbox"/> Prosjektering verifisert i samsvar med dokumentasjon av løysingar i TEK10	
<input checked="" type="checkbox"/> Utføring verifisert i samsvar med produksjonsunderlag	

Erklæring og underskrift		
Føretaket er kjent med reglane om straff og sanksjonar i plan- og bygningslova kap 32, og at det kan medføre reaksjonar dersom det er gitt urette opplysningar.		
Dato	Føretaket si underskrift	Gjenta med blokkbokstavar
13.06.2018	<i>Einar Rysdahl</i> Lindås kommune	LINDÅS KOMMUNE

Kommunen sitt saksnr.

Vedlegg nr.

G-

2-4



Kontrollerklæring med sluttrapport

etter plan- og bygningslova (pbl) § 24-2, jf. SAK10 § 12-5 og § 14-8

Kontrollerklæring skal sendast til *ansvarleg søker*.

Erklæringa gjeld							
Eigedom/ byggjestad	Gnr.	Bnr.	Festenr.	Seksjonsnr.	Bygningsnr.	Bustadnr.	Kommune
	58	121			300650636		Lindås
	Adresse				Postnr.	Poststad	
	Buskneset 99				5912	Seim	

Ansvarleg kontrollerande	
Namn på føretaket	Organisasjonsnr.
Lindås kommune	935084733

Ansvarsrett gitt dato	2017 <i>August</i>
-----------------------	--------------------

Ansvarsområdet	
Henta frå erklæring om ansvarsrett	UTF Byggplassering og innmåling nybygg.

Sluttrapport	
<input checked="" type="checkbox"/>	Ingen avvik er funne, sjå vedlagt plan for uavhengig kontroll
<input type="checkbox"/>	Observerte avvik er lukka, sjå vedlagt plan for uavhengig kontroll
<input type="checkbox"/>	Opne avvik er rapportert til kommunen, sjå vedlagt plan for uavhengig kontroll
Vedlegg	Plan for uavhengig kontroll
	Vedlegg nr. G-

Erklæring og underskrift		
Kontroll er gjennomført etter forskriftene. Kontrollføretaket er uavhengig av føretaka som er kontrollerte.		
Ansvarleg kontrollerande føretak er kjent med reglane om straff og sanksjonar i plan- og bygningslova kap 32, og at det kan medføre reaksjonar dersom det er gitt uriktige opplysningar.		
Dato	Kontrollerande føretak si underskrift	Gjenta med blokkbokstavar
13.06.2018	<i>Emmi Rydland</i> Lindås kommune	LINDÅS KOMMUNE

Q-5

58-121INNM130618

-00 FF
-01 000000000000 DDDDDDDDDDD VVVVVVVVVVVV KKKKKKKKKKKK 000000000000
-02 SSSSSSSSSS KKKKKKKK NNNNNNNN TTTTTTTT TTTTTTTT II.III Bk MMMMMMM
-03 TTTTTTTTTT KKKKKKKK HHH.HHHH VVV.VVVV AAAA.AAA SS.SSS Bk MMMMMMM
-04 TTTTTTTTTT KKKKKKKK HHH.HHHH DDDD.DDD AAAA.AAA SS.SSS Bk MMMMMMM
-05 PPPPPPPPPP KKKKKKKK XXXXXXXX.XXX YYYYYYY.YYY ZZZZ.ZZZ Bk MMMMMMM
-06 PPPPPPPPPP KKKKKKKK PPPPPPPP.PPP AAAAAAA.AAA ZZZZ.ZZZ Bk MMMMMMM
-07 PPPPPPPPPP KKKKKKKK dXXXXXXX.XXX dYYYYYY.YYY dZZZ.ZZZ Bk MMMMMMM
-08 Epi E1 E2 E3 E4
-09_Pi Sammenheng FF MMMMMMM

-00 Leica Geosystems AG
-00 Instrument: CS15 Måledato: 13.06.2018
-00 Målejobb: 58-121INNM130618 Operatør: ER
-00 Jobbeskrivelse:

05 01	6732515.998	287960.999	9.901	0.013
05 02	6732523.440	287954.631	9.900	0.013
05 03	6732520.705	287951.446	9.901	0.014
05 04	6732516.906	287954.715	9.897	0.016
05 05	6732513.640	287950.881	9.900	0.015
05 06	6732515.267	287949.504	9.905	0.029
05 07	6732512.784	287946.632	9.905	0.018
05 08	6732507.547	287951.124	9.908	0.016
05 09	6732510.015	287954.002	9.908	0.014
05 10	6732510.467	287953.587	9.903	0.013
05 11	6732512.173	287955.585	9.897	0.016
05 12	6732511.703	287955.997	9.900	0.014

Innmåling nybygg Gnr 58 bnr 121 Buskneset

Innmålt tgrm. h=9,90 moh.

Knarvik 13.06.2018

Lindås kommune

Einar Rydland
Lindås kommune

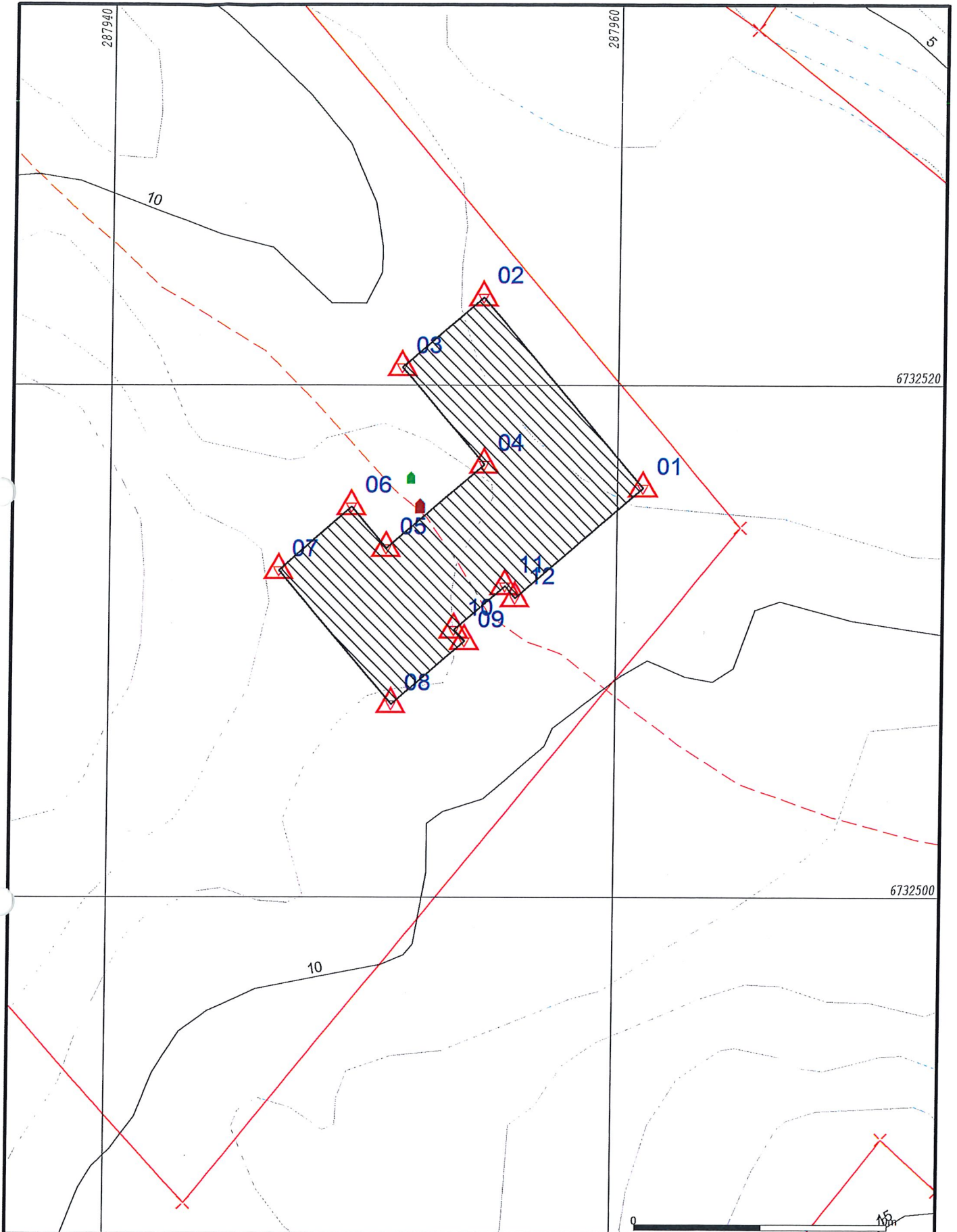
Q-6



Målte Grenser	Våningshus
Registrerte Grenser	Større bustader
Udefinert grenser	Hytte/feriehus
Terrengmålte grense	Garasje/uthus
Konstruert grensepunkt	Industri/lager
Bolig	Andre bygg
Bustad m/leilighet	

Beliggenhet og høyder må oppfattes som orienterende.
Koordinatsystem: EUREF89 - SONE 32 (EPSG:25832)
Høydesystem: NN 2000 høyder (EPSG:5941)



Lindås kommune
Geodata avdeling

Innmålt grunnmur
b. Rydøl **Lindås kommune**

Dato: 2018.06.13
Sign: liei

Gnr 58 bnr 121 Buskneset

N

Målestokk
1:200

Q-7

oversikt over arbeid 58/121

N6732698, Ø287960 +

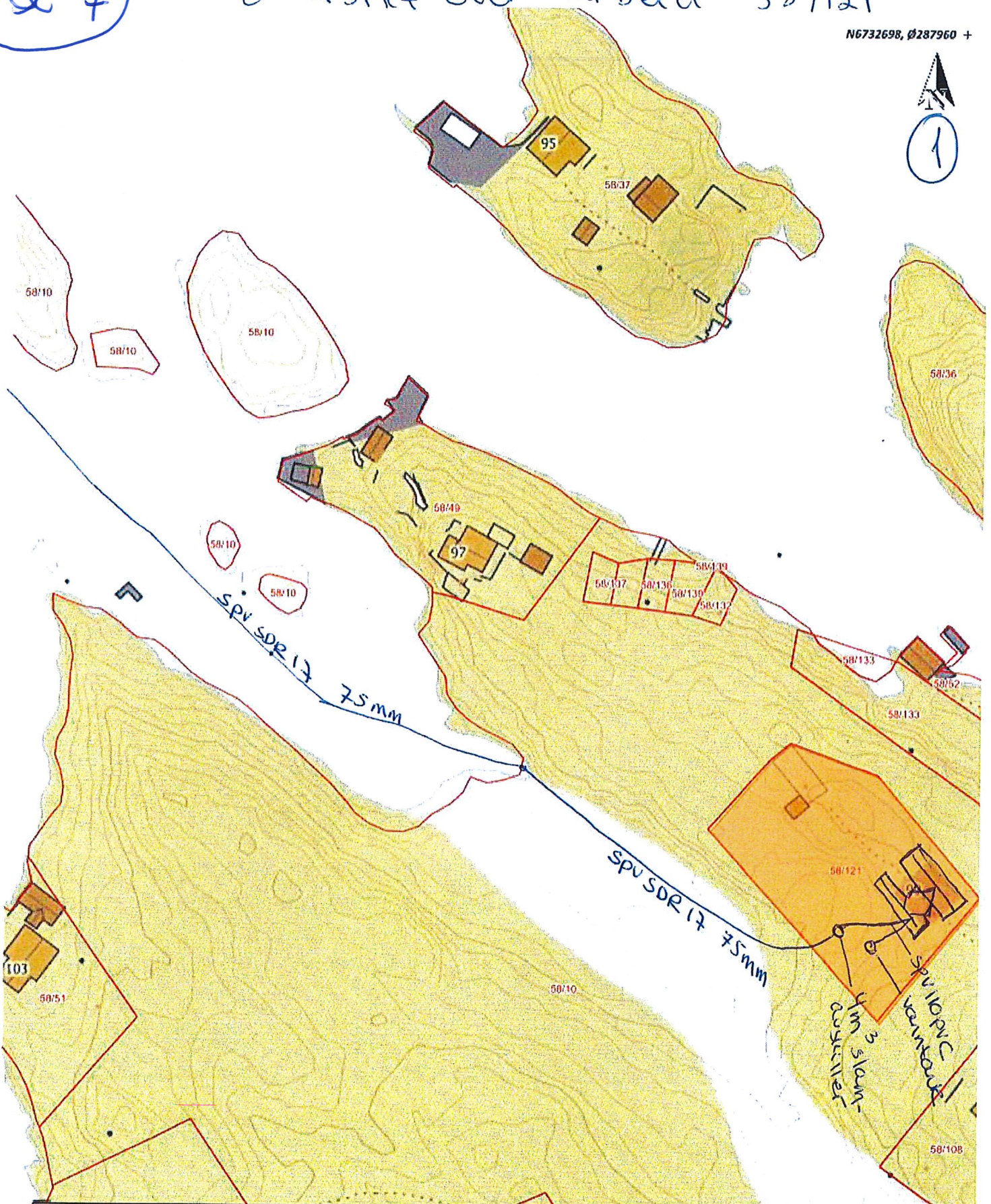

Situasjonskart -		Dato: 04-03-2019
		Målestokk: 1:1 000

+ N6732411, Ø287760

Data fra Kartverket, Norge Digitalt og Nordhordland digitalt

58/117

Q-8

vanntank som samla
fakvann.

2

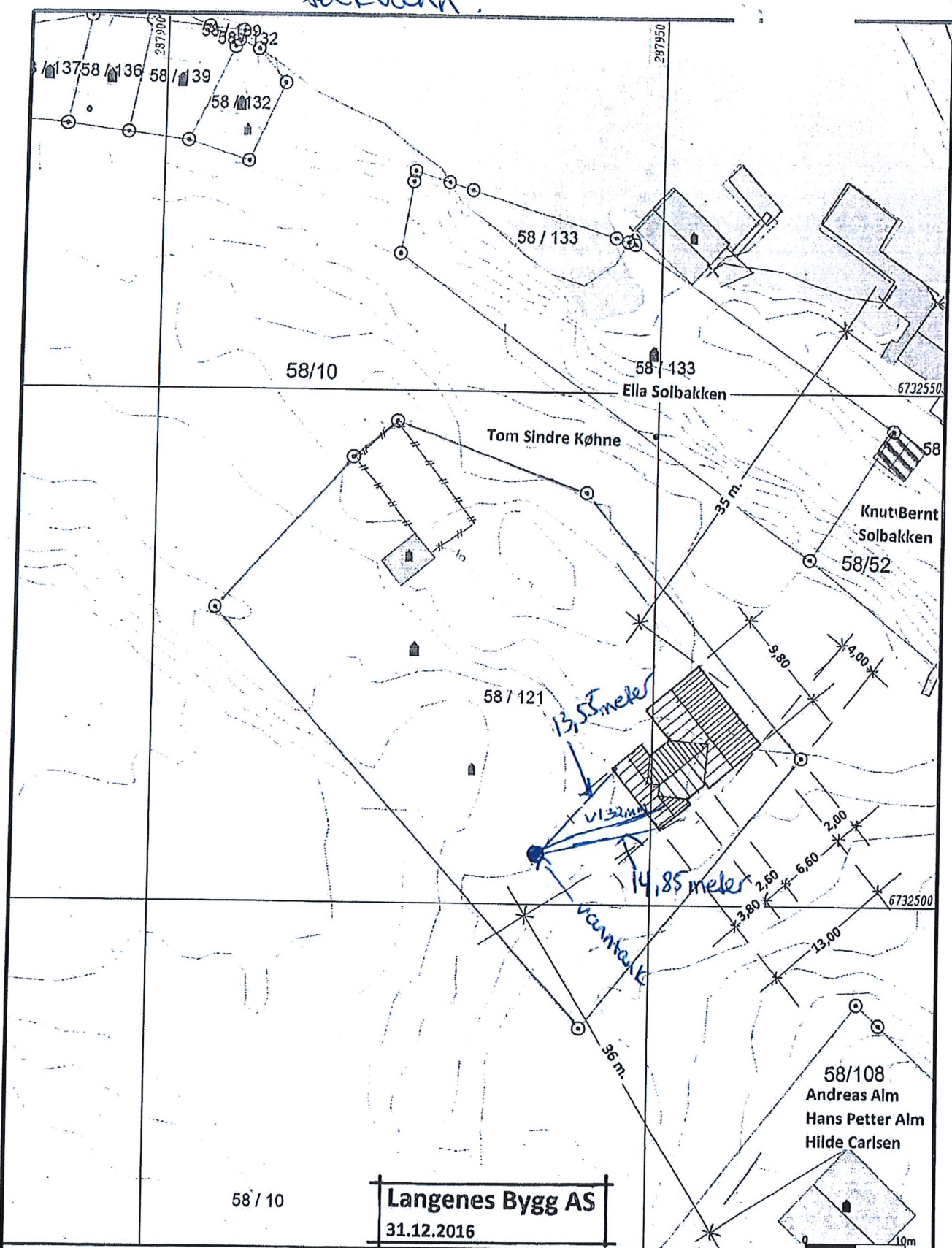

Langenes Bygg AS
31.12.2016

- Målte Grenser
 - Registrerte Grenser
 - Udefinert grenser
 - ↑ Terrengmålte grense
 - † Konstruert grensepunkt
 - Bolig
 - Bustad mteilighet
 - Våningshus
 - Større bustader
 - Hytte/foriehus
 - Garasje/uthus
 - Industri/lager
 - Andre bygg
- Betjgenhet og høyder må oppfattes som orienterende.
Koordinatsystem: EUREF89 - SONE 32 (EPSG:25832)
Haydesystem: NN 2000 høyder (EPSG:5941)



Lindås kommune
Geodata avdeling

Grunnkart.



Dato: 2017.01.15
Stør: ESC

G.nr. 58, b.nr. 121.

Målestokk
1:500

Q-9

mål på slamauskiller

3

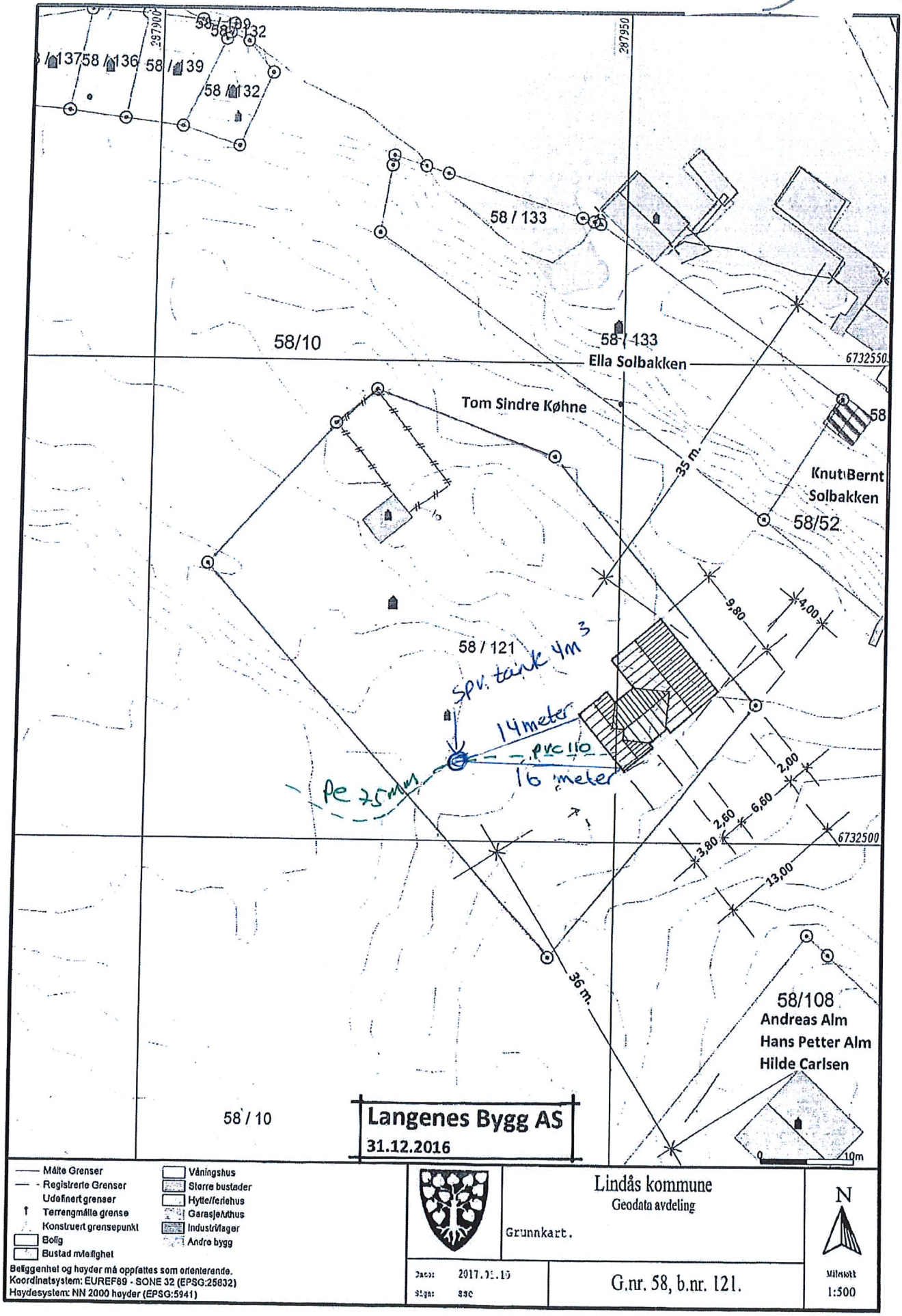

— Måle Grenser
 - Registrerte Grenser
 - Udefinert grense
 ↑ Terrengmålte grense
 * Konstruert grensepunkt
 □ Bolig
 □ Bustad m/leilighet

□ Våningshus
 □ Større bustader
 □ Hytte/feriehuis
 □ Garasje/uthus
 □ Industri/lager
 □ Andre bygg

Beliggenhet og høyder må oppfattes som orienterende.
 Koordinatsystem: EUREF89 - SONE 32 (EPSG:25832)
 Høydesystem: NN 2000 høyder (EPSG:5941)



Grunnkart.

Lindås kommune
Geodata avdeling

Dato: 2017.12.15
St: gnr 830

G.nr. 58, b.nr. 121.



Målestokk
1:500



Nord: 60.673283 80.403975828 60.4022335497

Ned på 15m Dybde

Øst: 5.1153147 5.8.8188222 5.8.55.13283

SP 75mm SDR17 PC 100

Siphedring

Q-10

18.5

26

17.5

Stendal VVS AS
Blombakken 1 - 5911 ALVERGUND
E-post: stein-vvs@online.no
Org.nr: 980 626 180

Nord: 60.6726058 80.40358346 60.402138078

Øst: 5.1178832 5.7.0735841 5.7.4.41585