

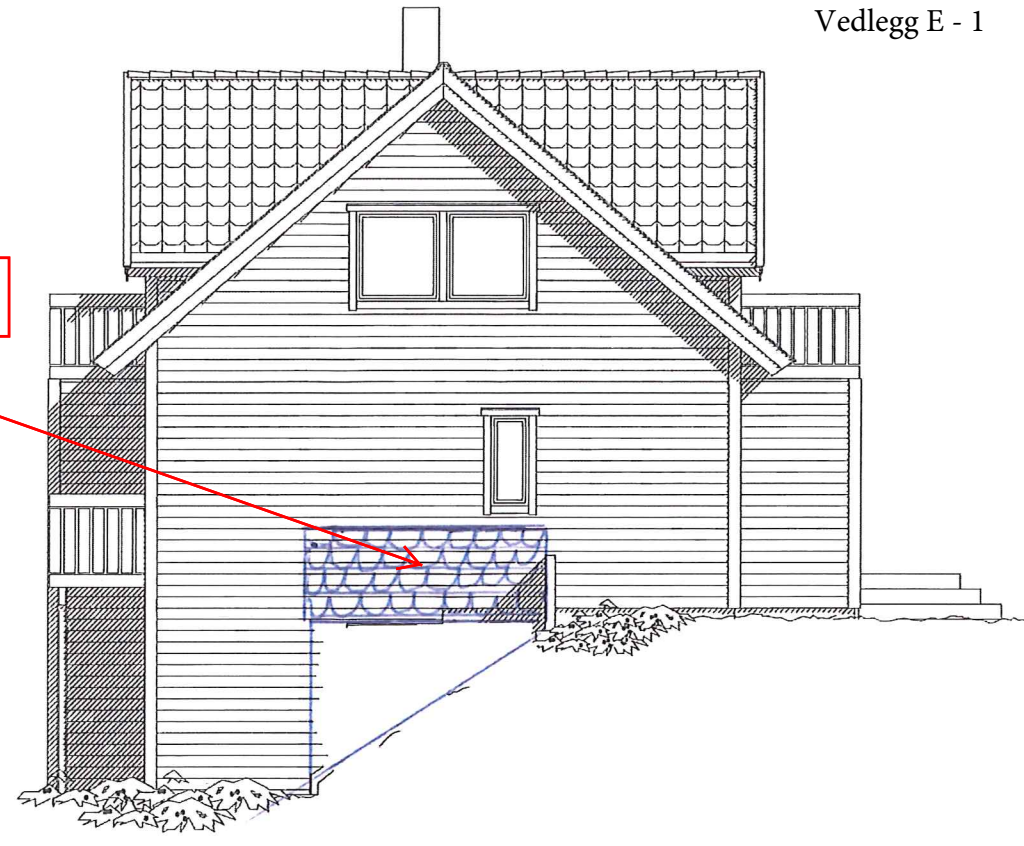

tak over inngangsparti

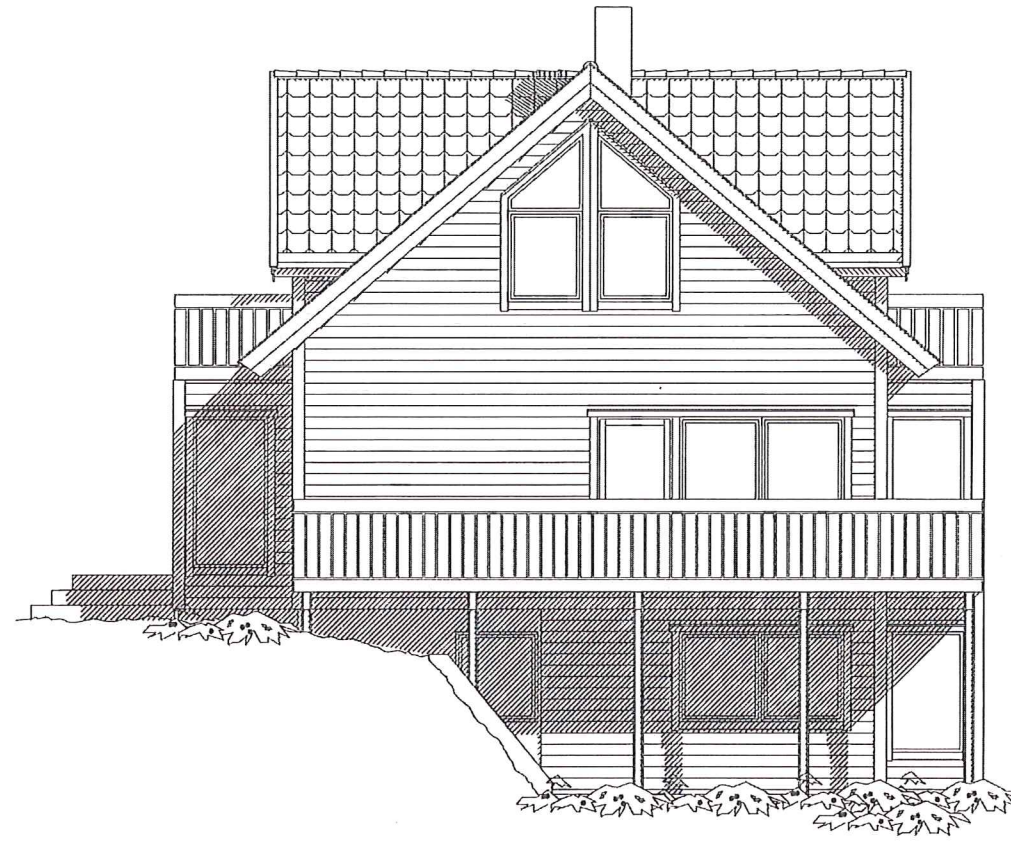

tak over inngangsparti



Rev.nr.	Tegn.	Dato : 1.4.19	Kontr.:	Kontr.:	Dato: 02.02.09
			Byggherre : S		
Byggesess : Juv.ansvar			Arkivnr. : 13567		
Kommune : Lindås			DAK av : MAB		
Målestokk : 1 : 100			Dato: 02.02.09		
Arkitekt :			Etteligning kfr. lov om åndsverk av 12.5.1961.		
Denne tegning tilhører Nordbohus AS.			A05+		
Hustype			Tegning		
SPECIAL			FASADER		



HOVEDPLAN

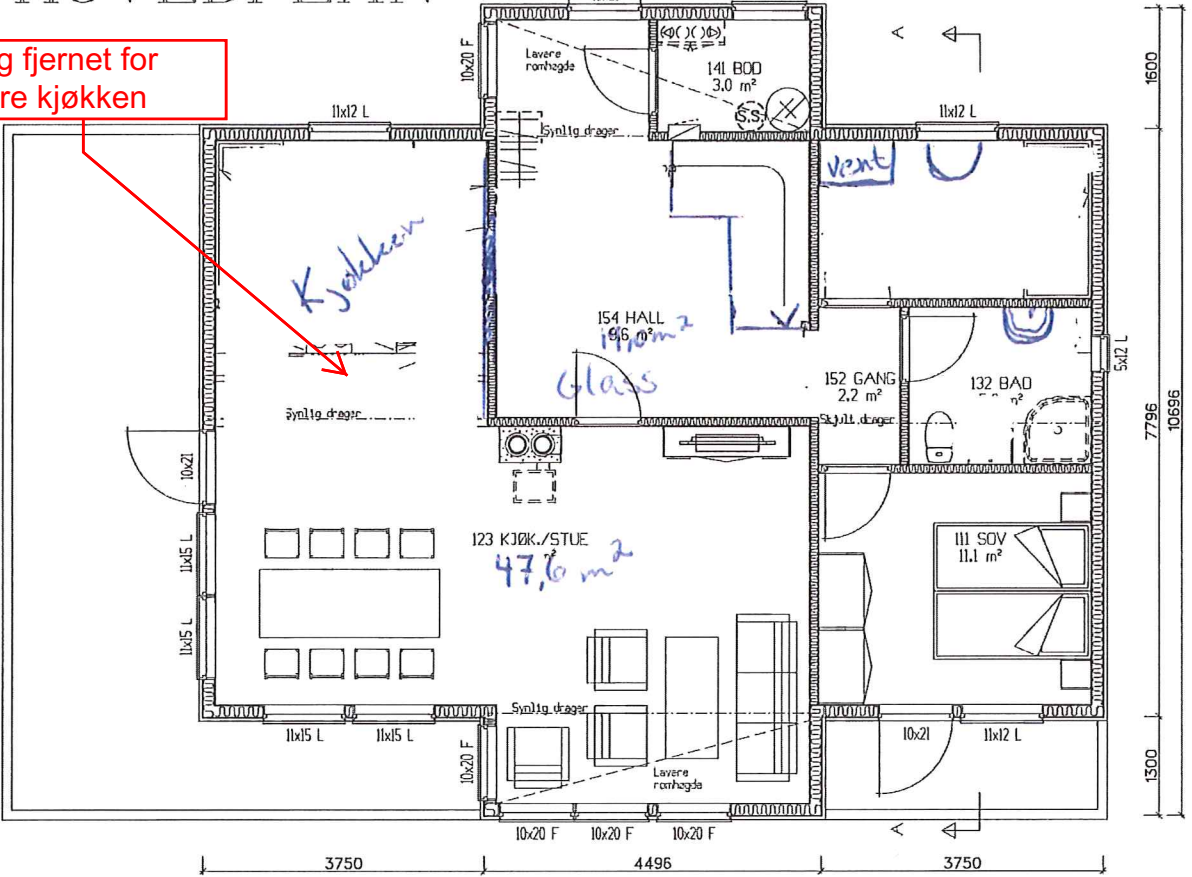

Romareal på loft er målt helt ut til kneveggene

Vedlegg E - 2

LOFTPLAN

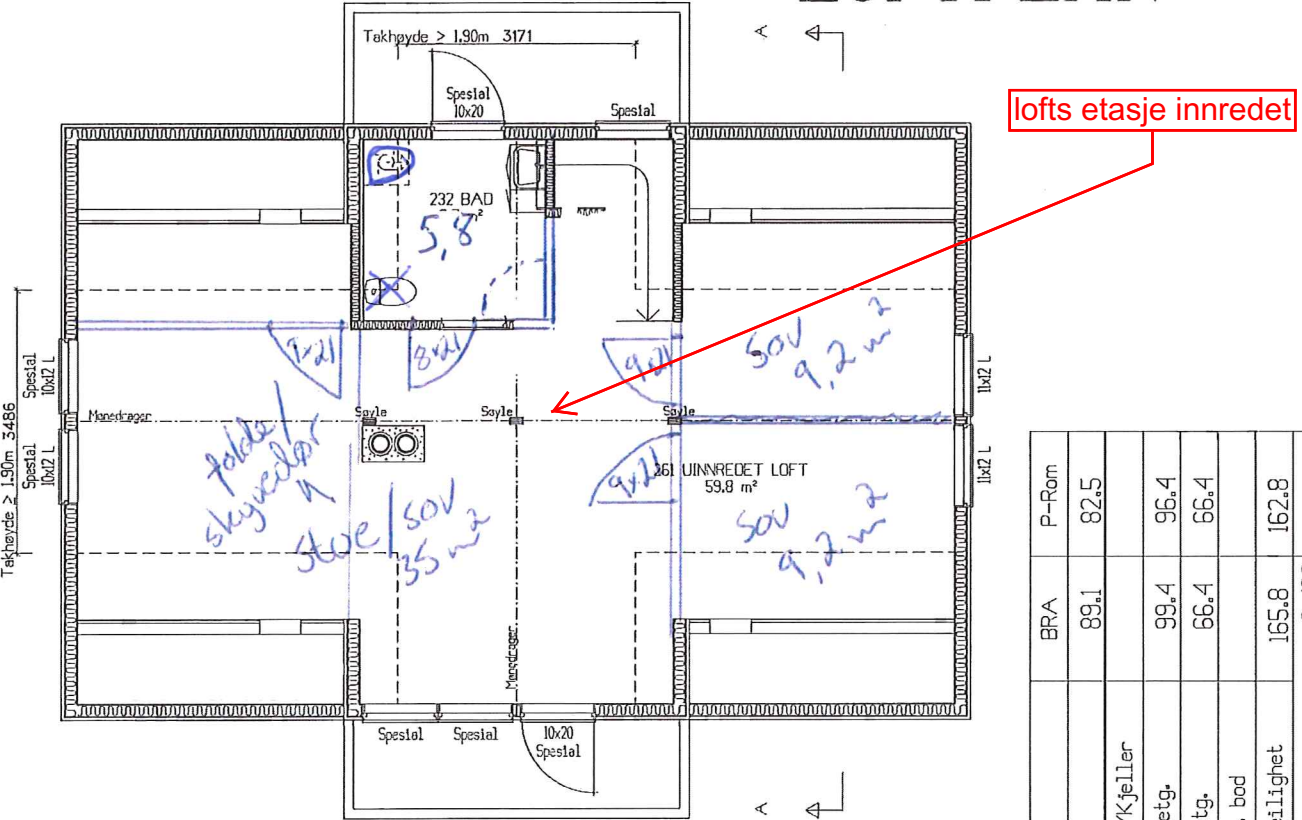

AREAL	BRA	P-Rom
Bilplass	89,1	82,5
Underetasje/Kjeller	99,4	96,4
Hovedplan/1.etg.	66,4	66,4
Garasje/Utv. bod	165,8	162,8
SUM Hovedleilighet		3.466
Loft-bredde ved 1,9m høyde	3.466	
Bebyggd areal, BYA	143,0	
Diverse		

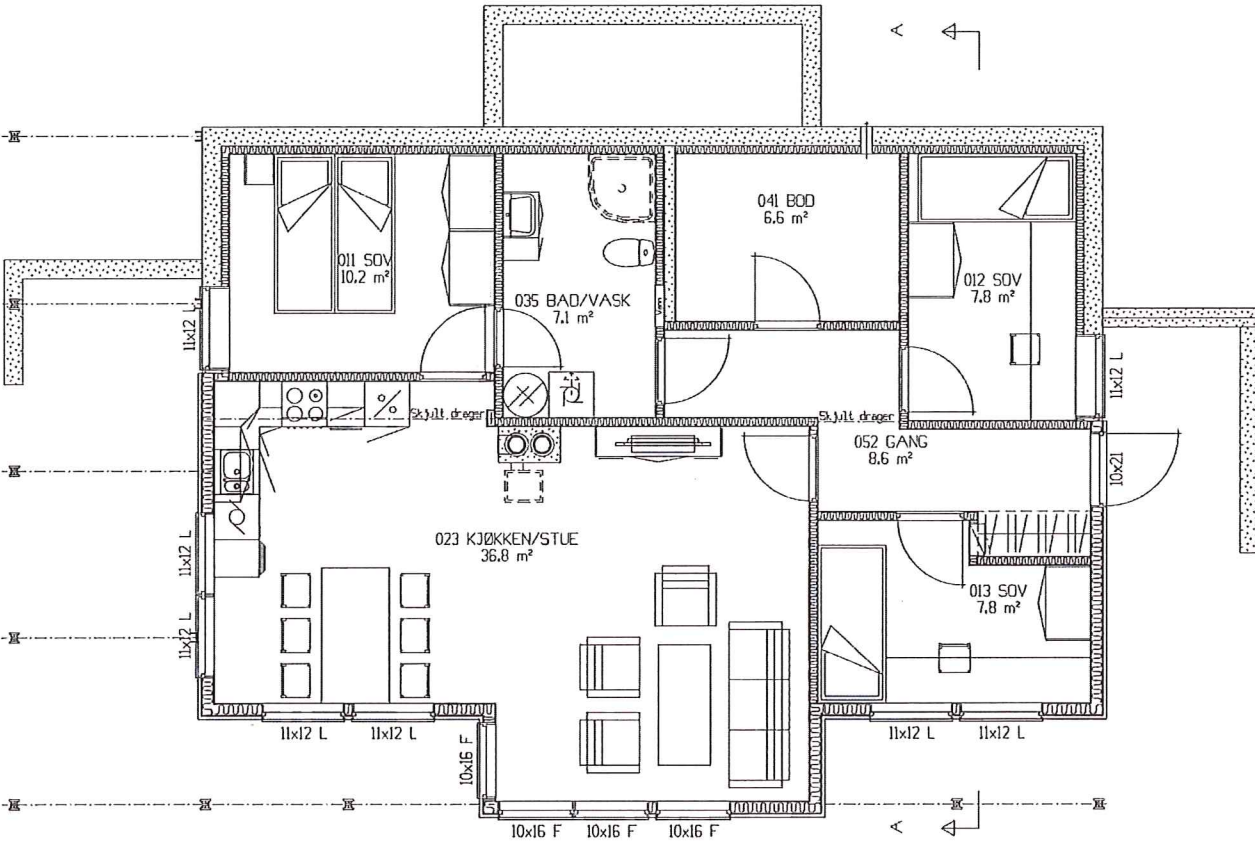

SOKKELPLAN

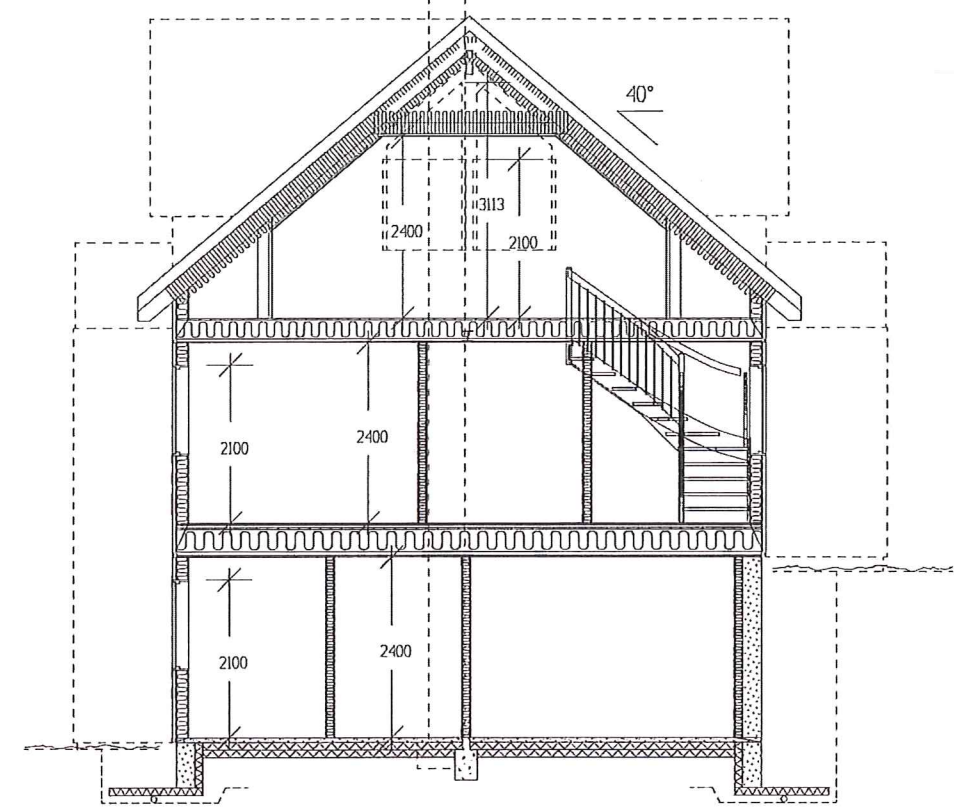
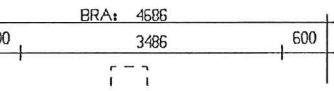

SNITT A-A

Rev.nr. _____ Tegn. Dato: 1.9.19 _____ Kontr. _____

Byggherre: _____
 Byggeplass: _____
 Kommune: Lindås

Hustype: **SPECIAL**

Målestokk: 1:100 Dato: 02.02.09 Arkivnr.: 13567

Tegning: PLAN, SNITT

Nr. A01+ DAK av: MAB
 Denne tegning tilhører Nordbohus AS. Etterligning kr. lov om åndsverk av 12.5.1961.

