

Nabovarsel

sendes til berørte naboer og gjenboere

Ved riving skal kreditorer med pengeheftelser i eiendommen varsles, pbl § 21-3

- 3 JUN 2019

Ark. saksnr.
197/16

Løpenr.

Saksh.

Tilgangskode

31 MAI 2019



Til (nabo/gjenboer)

LINDÅS KOMMUNE
FELLES POSTMOTTAK, KVERNHUSMYRANE 20
5916 ISDALSTØ

Tiltak på eiendommen:

Gnr. 185 | Bnr. 130 | Festenr. | Seksjonsnr.

Eiendommens adresse
JUVIKSTØLEN 51Postnr. 5914 | Poststed
ISDALSTØKommune
LINDÅS KOMMUNEEier/fester
ANDERS KJELLSTADLI

Som eier/fester av:

Gnr. 185 | Bnr. 116 | Festenr. | Seksjonsnr.

Eiendommens adresse
JUVIKSTØLEN

Det varsles herved om

- Nybygg Anlegg Endring av fasade Riving
 Påbygg/tilbygg Skilt/reklame Innhegning mot veg Bruksendring
 Midlertidig bygning, konstruksjon eller anlegg Antennesystem Oppretting/ending av matrikkelenhet (eiendomsdeling) eller bortfeste Annet

Dispensasjon etter plan- og bygningsloven kapittel 19

- Plan- og bygningsloven med forskrifter Kommunale vedtekter Arealplaner Vegloven

Vedlegg nr.
B -

Arealdisponering

Sett kryss for gjeldende plan

- Arealdel av kommuneplan Reguleringsplan Bebyggelsesplan

Navn på plan

JUVIKSTØLEN

Beskriv nærmere hva nabovarslet gjelder

1. RIVING AV NÅV. GARASJE
2. NYE VEGMURER + NY GARASJE m/ BOD

Vedlegg nr.
Q -

Spørsmål vedrørende nabovarsel rettes til

Foretak/tiltakshaver

ANDERS KJELLSTADLI

Kontaktperson, navn

ANDERS KJELLSTADLI

E-post

anderskjellstadli@outlook.com

Telefon

56 35 20 38

Mobil

Søknaden kan ses på hjemmeside:
(ikke obligatorisk):

Merknader sendes til

Eventuelle merknader skal være mottatt innen 2 uker etter at dette varsel er sendt.

Ansvarlig søker/tiltakshaver skal sammen med søknad sende innkomne merknader og redegjøre for ev. endringer.

Navn

ANDERS KJELLSTADLI

Postadresse

JUVIKSTØLEN 51

Postnr.

5914

Poststed

ISDALSTØ

E-post

anderskjellstadli@outlook.com

Vedlegg

Beskrivelse av vedlegg	Gruppe	Nr. fra - til	Ikke relevant
Dispensasjonssøknad/vedtak	B	-	<input checked="" type="checkbox"/>
Situasjonsplan	D	1 - 1	<input type="checkbox"/>
Tegninger snitt, fasade	E	1 - 1	<input type="checkbox"/>
Andre vedlegg	Q	-	<input checked="" type="checkbox"/>

Underskrift

Sted

KNARVIK

Dato

21.05.2019

Underskrift ansvarlig søker eller tiltakshaver

Gjentas med blokkbokstaver
ANDERS KJELLSTADLI

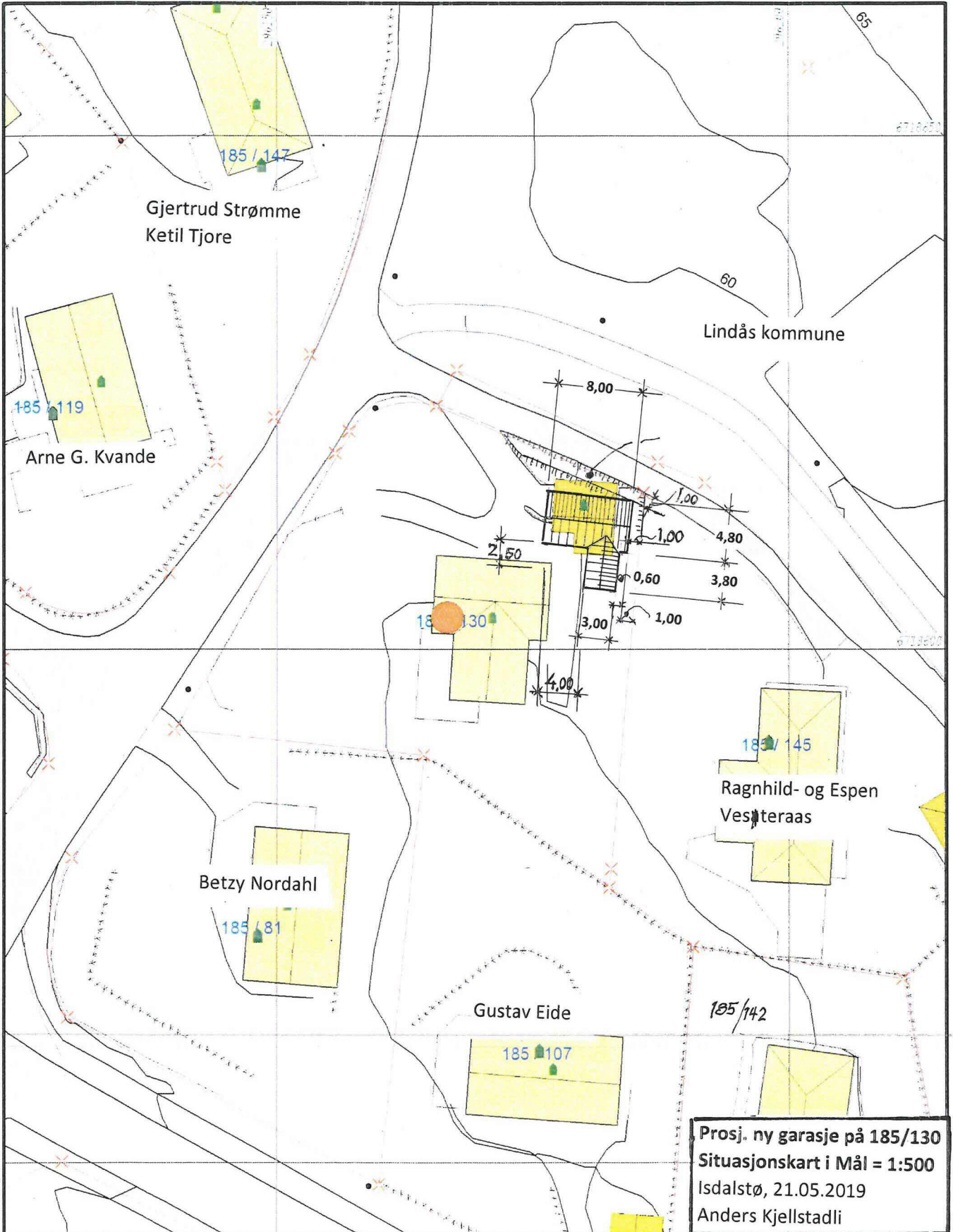

Prosj. ny garasje på 185/130
Situasjonskart i Mål = 1:500
 Isdalstø, 21.05.2019
 Anders Kjellstadli

- Malte Grenser
- Registrerte Grenser
- Udefinert grenser
- Terrengmalte grense
- Konstruert grensepunkt
- Belg
- Bustad m:leignet
- Vaningshus
- Større bustader
- Hytte/feriehus
- Garasje-uthus
- Industrilager
- Andre bygg

Beliggenhet og høyder må oppfattes som orienterende.
 Koordinatsystem: UTM/EUREF39 - SONE 32 (EPSG 32632)
 Høydesystem (EPSG)



Lindås kommune
 Geodataavdeling



Dato: 2019.05.21
 Gnr: 185 Bnr: 130

Gnr 185 bnr 130

Målestokk
 1:500



Fasade mot VEST

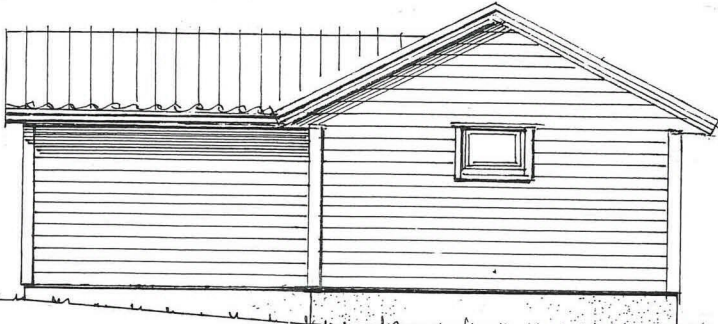

Fasade mot ØST

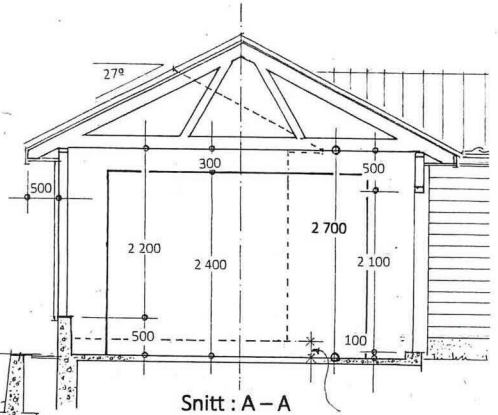

Snitt : A - A

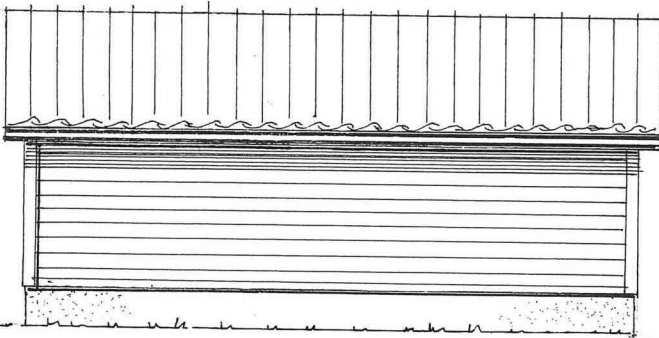
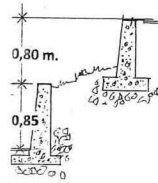

Fasade mot NORD

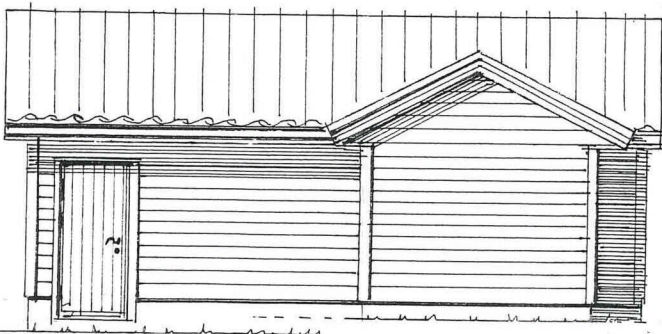

Fasade mot SYD

Prosj. garasje på Juvikstølen 51, 5914 Isdalstø
Gnr. 185, bnr. 130 i Lindås kommune
Fasader i Mål = 1 : 100 , Isdalstø, 21.05.2019 ;Anders Kjellstadli
Isdalstø, 21.05.2019 ;Anders Kjellstadli