

Vedlegg nr.
C - 1**Opplysninger gitt i nabovarsel** sendes kommunen sammen med søknaden

(Gjenpart av nabovarsel)

plan- og bygningsloven av 27. juni 2008 nr. 71 § 21-3

| Tiltak på eiendommen: | | | | | | |
|---|------|----------|-------------|---------------------------|---------|-----------|
| Gnr. | Bnr. | Festenr. | Seksjonsnr. | Eiendommens adresse | Postnr. | Poststed |
| 133 | 54 | | | GANGSTØVEGEN 7 | 5911 | ALVERSUND |
| Eier/fester BJØRG SKARBØ OG RUNE TJORE | | | | Kommune LINDÅS KOMMUNE | | |

| Det varsles herved om | | | | | | |
|---|--|--|--|--------------------|--|--|
| <input checked="" type="checkbox"/> Nybygg | <input type="checkbox"/> Anlegg | <input type="checkbox"/> Endring av fasade | <input checked="" type="checkbox"/> Riving | | | |
| <input type="checkbox"/> Påbygg/tilbygg | <input type="checkbox"/> Skilt/reklame | <input type="checkbox"/> Innhegning mot veg | <input type="checkbox"/> Bruksendring | | | |
| <input type="checkbox"/> Midlertidig bygning, konstruksjon eller anlegg | <input type="checkbox"/> Antennesystem | <input type="checkbox"/> Oppretting/endring av matrikkelenhet (eiendomsdeling) eller bortfeste | <input type="checkbox"/> Annet | | | |
| Dispensasjon etter plan- og bygningsloven kapittel 19 | | | | | | |
| <input type="checkbox"/> Plan- og bygningsloven med forskrifter | <input type="checkbox"/> Kommunale vedtekter | <input type="checkbox"/> Arealplaner | <input type="checkbox"/> Vegloven | Vedlegg nr. B - | | |

| Arealdisponering | | |
|---|--|--|
| Sett kryss for gjeldende plan | | |
| <input checked="" type="checkbox"/> Arealdel av kommuneplan | <input type="checkbox"/> Reguleringsplan | <input type="checkbox"/> Bebyggelsesplan |
| Navn på plan KOMMUNEDELPLAN ALVERSTRAUMEN 2004-2014 | | |

| Beskriv nærmere hva nabovarslet gjelder |
|---|
| SØKNAD OM RIVING AV EKSISTERENDE HYTTE. SØKNAD OM OPPFØRING AV NYTT BOLIGHUS PÅ 1.PLAN. SØKNAD OM OPPFØRING AV GARASJE MED SPORTSBOD. |
| Vedlegg nr. Q - |

| Spørsmål vedrørende nabovarsel rettes til | | | |
|--|---------------------------------|---------|-------------------|
| Foretak/tiltakhaver NORSKE HUS BOLIGSYSTEM AS | | | |
| Kontaktperson, navn ANDERS DALLAND | E-post anders.dalland@nhb.no | Telefon | Mobil 97761033 |
| Søknaden kan ses på hjemmeside: (ikke obligatorisk) | | | |

| Merknader sendes til | |
|--|---------------------------------|
| Eventuelle merknader skal være mottatt innen 2 uker etter at dette varsel er sendt. Ansvarlig søker/tiltakhaver skal sammen med søknad sende innkomne merknader og redegjøre for ev. endringer. | |
| Navn NORSKE HUS BOLIGSYSTEM AS | Postadresse HAGELLIA 6 |
| Postnr. Poststed 5914 ISDALSTØ | E-post anders.dalland@nhb.no |

| Følgende vedlegg er sendt med nabovarslet | | | |
|---|--------|---------------|-------------------------------------|
| Beskrivelse av vedlegg | Gruppe | Nr. fra – til | Ikke relevant |
| Dispensasjonssøknad/vedtak | B | — | <input checked="" type="checkbox"/> |
| Situasjonsplan | D | 1 – 2 | <input type="checkbox"/> |
| Tegninger snitt, fasade | E | 1 – 3 | <input type="checkbox"/> |
| Andre vedlegg | Q | — | <input checked="" type="checkbox"/> |

| Underskrift | | |
|--|--------------------|---|
| Tilsvarende opplysninger med vedlegg er sendt i nabovarsel til berørte naboer og gjenboere. Mottagere av nabovarsel fremgår av kvittering for nabovarsel. | | |
| Sted KNARVIK | Dato 10.09.2014 | Underskrift ansvarlig søker eller tiltakhaver <i>TOVE HINDENES</i> |
| | | Gjentas med blokkbokstaver NORSKE HUS BOLIGSYSTEM AS TOVE HINDENES |

Kvittering for nabovarsel sendes kommunen sammen med søknaden

Nabovarsel kan enten sendes som rekommandert sending eller overleveres personlig mot kvittering. Ved personlig overlevering vil signatur gjelde som bekreftelse på at varslert er mottatt. Det kan også signeres på at man gir samtykke til tiltaket.

| | | | | | | | |
|------------------------------|----------------|------|----------|-------------|-------------|-----------|----------------|
| Tiltaket gjelder | | | | | | | |
| Eiendom/ byggsted | Gnr. | Bnr. | Festenr. | Seksjonsnr. | Bygningsnr. | Bolignr. | Kommune |
| | 133 | 54 | | | | | LINDÅS KOMMUNE |
| | Adresse | | | | Postnr. | Poststed | |
| | GANGSTØVEGEN 7 | | | | 5911 | ALVERSUND | |

Følgende naboer har mottatt eller fått rek. sending av vedlagte nabovarsel med tilhørende vedlegg:

| | | | | | | | |
|---|-----------|----------|-------------|--|----------|------|-------|
| Nabo-/gjenboereiendom | | | | Eier/fester av nabo-/gjenboereiendom | | | |
| Gnr. | Bnr. | Festenr. | Seksjonsnr. | Eiers/festers navn | | | |
| 133 | 107 / 29 | | | MANGERØY JOHANNES BØ | | | |
| Adresse | | | | Adresse | | | |
| SOLTVEITVEGEN 44 / GANGSTØ | | | | RØYSETVEGEN 56 | | | |
| Postnr. | Poststed | | | Postnr. | Poststed | | |
| 5911 | ALVERSUND | | | 5918 | FREKHAUG | | |
| Personlig kvittering for | | Dato | Sign. | Personlig kvittering for | | Dato | Sign. |
| <input type="checkbox"/> mottatt varsel | | | | <input type="checkbox"/> samtykke til tiltaket | | | |

Denne del klistres på kvittering RR 1406 0916 3 NO

| | | | | | | | |
|---|-----------|----------|-------------|--|-----------|------|-------|
| Nabo-/gjenboereiendom | | | | Eier/fester av nabo-/gjenboereiendom | | | |
| Gnr. | Bnr. | Festenr. | Seksjonsnr. | Eiers/festers navn | | | |
| 133 | 1 | | | TOFTING SVEINUNG | | | |
| Adresse | | | | Adresse | | | |
| SOLTVEITVEGEN 15 | | | | SOLTVEITVEGEN 15 | | | |
| Postnr. | Poststed | | | Postnr. | Poststed | | |
| 5911 | ALVERSUND | | | 5911 | ALVERSUND | | |
| Personlig kvittering for | | Dato | Sign. | Personlig kvittering for | | Dato | Sign. |
| <input type="checkbox"/> mottatt varsel | | | | <input type="checkbox"/> samtykke til tiltaket | | | |

Denne del klistres på kvittering RR 1406 0917 7 NO

| | | | | | | | |
|---|-----------|----------|-------------|--|----------|------|-------|
| Nabo-/gjenboereiendom | | | | Eier/fester av nabo-/gjenboereiendom | | | |
| Gnr. | Bnr. | Festenr. | Seksjonsnr. | Eiers/festers navn | | | |
| 133 | 30 | | | ALVÆR KJELL RONNY | | | |
| Adresse | | | | Adresse | | | |
| SOLTVEITVEGEN 40 | | | | STEEKHAUGEN 1 | | | |
| Postnr. | Poststed | | | Postnr. | Poststed | | |
| 5911 | ALVERSUND | | | 5337 | RONG | | |
| Personlig kvittering for | | Dato | Sign. | Personlig kvittering for | | Dato | Sign. |
| <input type="checkbox"/> mottatt varsel | | | | <input type="checkbox"/> samtykke til tiltaket | | | |

Denne del klistres på kvittering RR 1406 0918 5 NO

| | | | | | | | |
|---|-----------|----------|-------------|--|-----------|------|-------|
| Nabo-/gjenboereiendom | | | | Eier/fester av nabo-/gjenboereiendom | | | |
| Gnr. | Bnr. | Festenr. | Seksjonsnr. | Eiers/festers navn | | | |
| 133 | 36 / 52 | | | SOLTVEIT HARALD JOHAN | | | |
| Adresse | | | | Adresse | | | |
| GANGSTØ | | | | GANGSTØVEGEN 1 | | | |
| Postnr. | Poststed | | | Postnr. | Poststed | | |
| 5911 | ALVERSUND | | | 5911 | ALVERSUND | | |
| Personlig kvittering for | | Dato | Sign. | Personlig kvittering for | | Dato | Sign. |
| <input type="checkbox"/> mottatt varsel | | | | <input type="checkbox"/> samtykke til tiltaket | | | |

Denne del klistres på kvittering RR 1406 0919 4 NO

| | | | | | | | |
|---|-----------|----------|-------------|--|-----------|------|-------|
| Nabo-/gjenboereiendom | | | | Eier/fester av nabo-/gjenboereiendom | | | |
| Gnr. | Bnr. | Festenr. | Seksjonsnr. | Eiers/festers navn | | | |
| 133 | 37 | | | ALVÆR RITA IREN | | | |
| Adresse | | | | Adresse | | | |
| GANGSTØ | | | | DALAVEGEN 38 | | | |
| Postnr. | Poststed | | | Postnr. | Poststed | | |
| 5911 | ALVERSUND | | | 5300 | KLEPPESTØ | | |
| Personlig kvittering for | | Dato | Sign. | Personlig kvittering for | | Dato | Sign. |
| <input type="checkbox"/> mottatt varsel | | | | <input type="checkbox"/> samtykke til tiltaket | | | |

Denne del klistres på kvittering RR 1406 0920 3 NO

Det er per dags dato innlevert rekommandert sending til ovennevnte adressater.

Samlet antall sendinger: 15

124680

Dato: 12.07.19

Sign: [Signature]

Kvittering for nabovarsel sendes kommunen sammen med søknaden

Nabovarsel kan enten sendes som rekommandert sending eller overleveres personlig mot kvittering. Ved personlig overlevering vil signatur gjelde som bekreftelse på at varslert er mottatt. Det kan også signeres på at man gir samtykke til tiltaket.

| | | | | | | | |
|-------------------------------|----------------|------|----------|-------------|-------------|-----------|----------------|
| Tiltaket gjelder | | | | | | | |
| Eiendom/ byggested | Gnr. | Bnr. | Festenr. | Seksjonsnr. | Bygningsnr. | Bolignr. | Kommune |
| | 133 | 54 | | | | | LINDÅS KOMMUNE |
| | Adresse | | | | Postnr. | Poststed | |
| | GANGSTØVEGEN 7 | | | | 5911 | ALVERSUND | |

Følgende naboer har mottatt eller fått rek. sending av vedlagte nabovarsel med tilhørende vedlegg:

| | | | | | | | |
|---|-----------|----------|-------------|--|-----------|------|-------|
| Nabo-/gjenboereiendom | | | | Eier/fester av nabo-/gjenboereiendom | | | |
| Gnr. | Bnr. | Festenr. | Seksjonsnr. | Eiers/festers navn | | | |
| 133 | 4 | | | SOLTVEIT ODD ARNE | | | |
| Adresse | | | | Adresse | | | |
| SOLTVEITVEGEN 41 | | | | SOLTVEITVEGEN 50 | | | |
| Postnr. | Poststed | | | Postnr. | Poststed | | |
| 5911 | ALVERSUND | | | 5911 | ALVERSUND | | |
| Personlig kvittering for | | Dato | Sign. | Personlig kvittering for | | Dato | Sign. |
| <input type="checkbox"/> mottatt varsel | | | | <input type="checkbox"/> samtykke til tiltaket | | | |

Denne del klistres på kvittering
RR 1406 0921 7 NO

| | | | | | | | |
|---|-----------|----------|-------------|--|----------|------|-------|
| Nabo-/gjenboereiendom | | | | Eier/fester av nabo-/gjenboereiendom | | | |
| Gnr. | Bnr. | Festenr. | Seksjonsnr. | Eiers/festers navn | | | |
| 133 | 50 | | | SKAUGE LIV KARIN | | | |
| Adresse | | | | Adresse | | | |
| GANGSTØVEGEN 5 | | | | MERKURVEGEN 24 | | | |
| Postnr. | Poststed | | | Postnr. | Poststed | | |
| 5911 | ALVERSUND | | | 5099 | BERGEN | | |
| Personlig kvittering for | | Dato | Sign. | Personlig kvittering for | | Dato | Sign. |
| <input type="checkbox"/> mottatt varsel | | | | <input type="checkbox"/> samtykke til tiltaket | | | |

Denne del klistres på kvittering
RR 1406 0922 5 NO

| | | | | | | | |
|---|-----------|----------|-------------|--|----------|------|-------|
| Nabo-/gjenboereiendom | | | | Eier/fester av nabo-/gjenboereiendom | | | |
| Gnr. | Bnr. | Festenr. | Seksjonsnr. | Eiers/festers navn | | | |
| 133 | 61 | | | SKAUGE HELGE CO/ LIV KARIN SKAUGE | | | |
| Adresse | | | | Adresse | | | |
| GANGSTØ | | | | MERKURVEGEN 24 | | | |
| Postnr. | Poststed | | | Postnr. | Poststed | | |
| 5911 | ALVERSUND | | | 5099 | BERGEN | | |
| Personlig kvittering for | | Dato | Sign. | Personlig kvittering for | | Dato | Sign. |
| <input type="checkbox"/> mottatt varsel | | | | <input type="checkbox"/> samtykke til tiltaket | | | |

Denne del klistres på kvittering
RR 1406 0923 4 NO

| | | | | | | | |
|---|-----------|----------|-------------|--|-----------|------|-------|
| Nabo-/gjenboereiendom | | | | Eier/fester av nabo-/gjenboereiendom | | | |
| Gnr. | Bnr. | Festenr. | Seksjonsnr. | Eiers/festers navn | | | |
| 133 | 56 | | | FISKESETH KJELL-INGE | | | |
| Adresse | | | | Adresse | | | |
| GANGSTØVEGEN 9 A | | | | GANGSTØVEGEN 9 A | | | |
| Postnr. | Poststed | | | Postnr. | Poststed | | |
| 5911 | ALVERSUND | | | 5911 | ALVERSUND | | |
| Personlig kvittering for | | Dato | Sign. | Personlig kvittering for | | Dato | Sign. |
| <input type="checkbox"/> mottatt varsel | | | | <input type="checkbox"/> samtykke til tiltaket | | | |

Denne del klistres på kvittering
RR 1406 0924 8 NO

| | | | | | | | |
|---|----------|----------|-------------|--|----------|------|---------------------|
| Nabo-/gjenboereiendom | | | | Eier/fester av nabo-/gjenboereiendom | | | |
| Gnr. | Bnr. | Festenr. | Seksjonsnr. | Eiers/festers navn | | | |
| Adresse | | | | Adresse | | | |
| Postnr. | Poststed | | | Postnr. | Poststed | | Poststedets reg.nr. |
| Personlig kvittering for | | Dato | Sign. | Personlig kvittering for | | Dato | Sign. |
| <input type="checkbox"/> mottatt varsel | | | | <input type="checkbox"/> samtykke til tiltaket | | | |

Det er per dags dato innlevert rekommandert sending til ovennevnte adressater.

Samlet antall sendinger: 4 Sign.

124680
Dato: 10.01.19

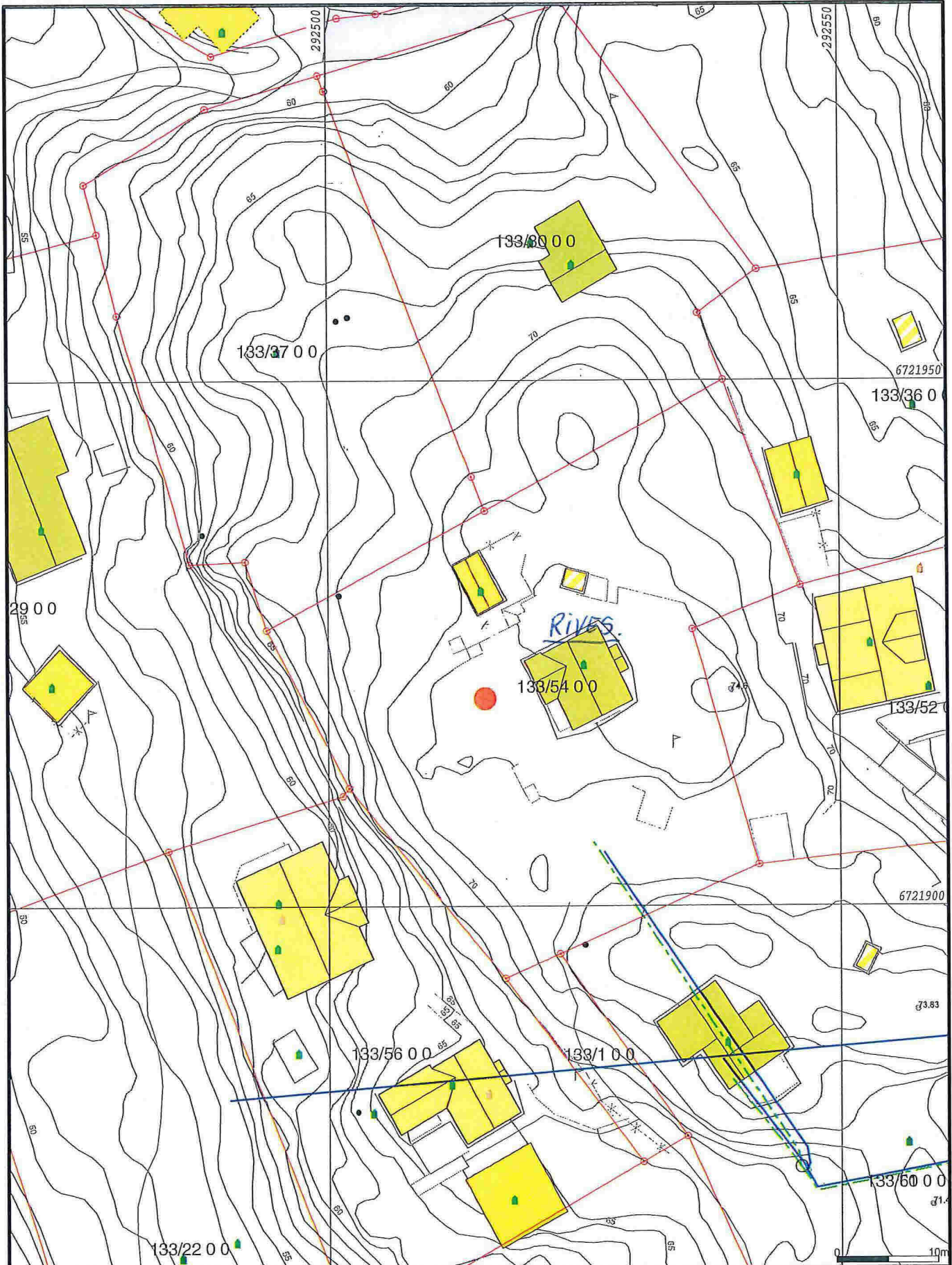

| | | |
|--------------------------|------------------------|----------------|
| - Avløp felles | Terrengmålte grense | Industri/lager |
| - Drensledning | Konstruert grensepunkt | Andre bygg |
| - Overvann | Bolig | |
| - Pumpeledning spillvann | Bustad m/leilighet | |
| - Pumpeledning vann | Våningshus | |
| - Spillvann | Sistire bustader | |
| - Vannledning | Hytte/feriehuis | |
| - Udefinert grenser | Garasje/uthus | |

Dato: 2010.09.01
 Sign: 890

Lindås kommune
 Geodata avdeling
 Grunnkart m/VA-data.
 G.nr. 134, b.nr. 54.

N

 Målestokk
 1:500

Beliggenhet og høyder må oppfattes som orienterende.



Se eiendom

informasjon fra matrikkel og grunnboken

02/09 2014

