



## Statens vegvesen

Lindås kommune  
Kvernhusmyrane 20  
5914 ISDALSTØ

Behandlande eining:  
Region vest

Sakshandsamar/telefon:  
Tone Bøyum / 55516792

Vår referanse:  
15/256900-13

Dykkar referanse:

Vår dato:  
18.06.2019

### Ber om opplysning til sak – Fv. 404 – Reguleringsplan for Stølshaugane – Søknad om skilting til Kvamsvågen friluftsområde.

Statens vegvesen viser til planarbeid for mindre endring av reguleringsplan for Stølshaugane med føremål å etablere avkøyrsla til Kvamsvågen friluftsområde. Vi viser og til søknad om skilting til friluftsområde.

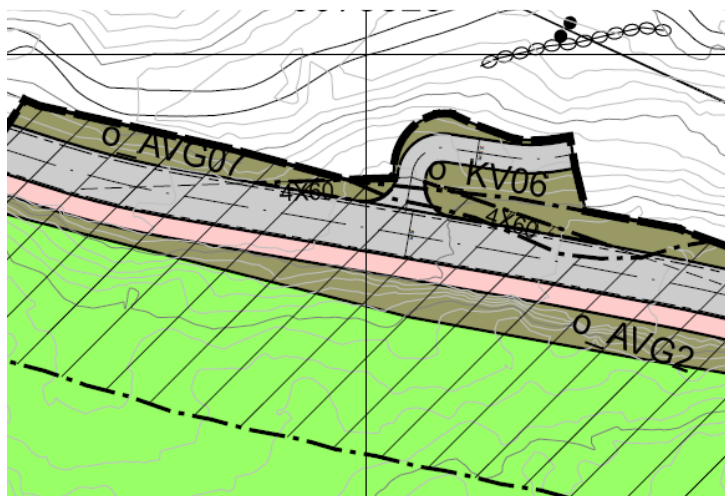

*Del av reguleringsplan Stølshaugane, revidert 2017.*

I følge føresegner til reguleringsplan skal Statens vegvesen godkjenne tekniske teikningar for avkøyrsla til friluftsområde vert bygd:

- 2.1.8 Før arbeid på og nær fylkesveg 404 kan gjennomførast skal tekniske teikningar for avkøyrsla godkjennast og det skal underskrivast ein gjennomføringsavtale med Statens vegvesen med grunnlag i byggeplan for tiltaket.

Postadresse  
Statens vegvesen  
Region vest  
Postboks 43  
6861 LEIKANGER

Telefon: 22 07 30 00  
firmapost-vest@vegvesen.no  
Org.nr: 971032081

Kontoradresse  
Nygårdsgaten 112  
5008 BERGEN

Fakturaadresse  
Statens vegvesen  
Regnskap  
Postboks 702  
9815 Vadsø

Vi kan ikkje sjå å ha mottatt slike teikningar. Vi er kjent med at det er utført arbeid med avkøyrsla ned til Kvamsvågen, Vi ber difor kommunen sender oss teikningar på kva som er bygd slik at vi kan vurderer om avkøyrsla er i samsvar med Handbok N100, og i samsvar med det som er regulert.

Vi vil og vise til at vi var på synfaring på staden 31. mai 2019. Det er fleire forhold ved utforminga av avkøyrsla vi stiller spørsmål ved, mellom anna svingradius og avgrensing av denne mot sideterrenget, særleg retning venstre i avkøyrsla. Vi minner og om at siktkrav som er satt i reguleringsplanen er minimumskrav. Vi meiner sikta ikkje er i samsvar med dei krav som er sett i reguleringsplan.

**Oppsummert:**

Før vi godkjenner avkøyrsla ber vi om å få tilsendt tekniske teikningar som syner kva som faktisk er bygd og at utforminga er i samsvar med Handbok N100. Vi meiner det er fleire forhold som bør rettast opp før vi kan anbefale skilting til området.

Plan og forvaltning, Bergen  
Med helsing

Sindre Lillebø  
seksjonssjef

Tone Bøyum  
senioringeniør

*Dokumentet er godkjent elektronisk og har difor ingen handskrivne signaturar.*