



LINDÅS KOMMUNE  
Areal- og miljøavdelinga

Håvard Dale

Erstad  
5911 Alversund

Dykkar ref.

Vår ref.  
2006/2572 - 0 - 9275/2006

Saksbehandlar – tlf.  
Harald Solheim - 56 37 56 36

Arkivkode  
140/5

Dato  
15.11.2006

## Retur av tinglyst målebrev - gnr 140 bnr 048 - Erstad

Vedlagt følger tinglyst målebrev.

Med helsing

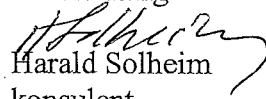
  
Harald Solheim  
konsulent

Gnr. 140	Bnr. 48	Festenr.
Representasjonspunkt X 6721690      Y 294590      Z 0		
Kartblad		Landsnett
Målestokk 1:500	Areal 1425 m <sup>2</sup>	

# MÅLEBREVSKART

Jnr 2006/2572
Målebrev nr

PUNKT	X	Y	SIDE	RADIUS	MERKING
1	6721719.33	294588.62	20.68		Off.godkj. grensemerke i jord
2	6721702.74	294600.97	2.48		Off.godkj. grensemerke i jord
3	6721700.75	294602.45	36.89		Umerka Grensepunkt, markmålt
4	6721664.95	294607.86	.36		Umerka Grensepunkt, markmålt
5	6721664.89	294607.51	23.94		Grensepunkt i steingjerde
6	6721660.52	294583.97	1.02		Grensepunkt i steingjerde
7	6721661.51	294583.71	54.11		Off.godkj. grensemerke i jord
8	6721713.77	294569.70	19.72		Bolt i jordf. stein

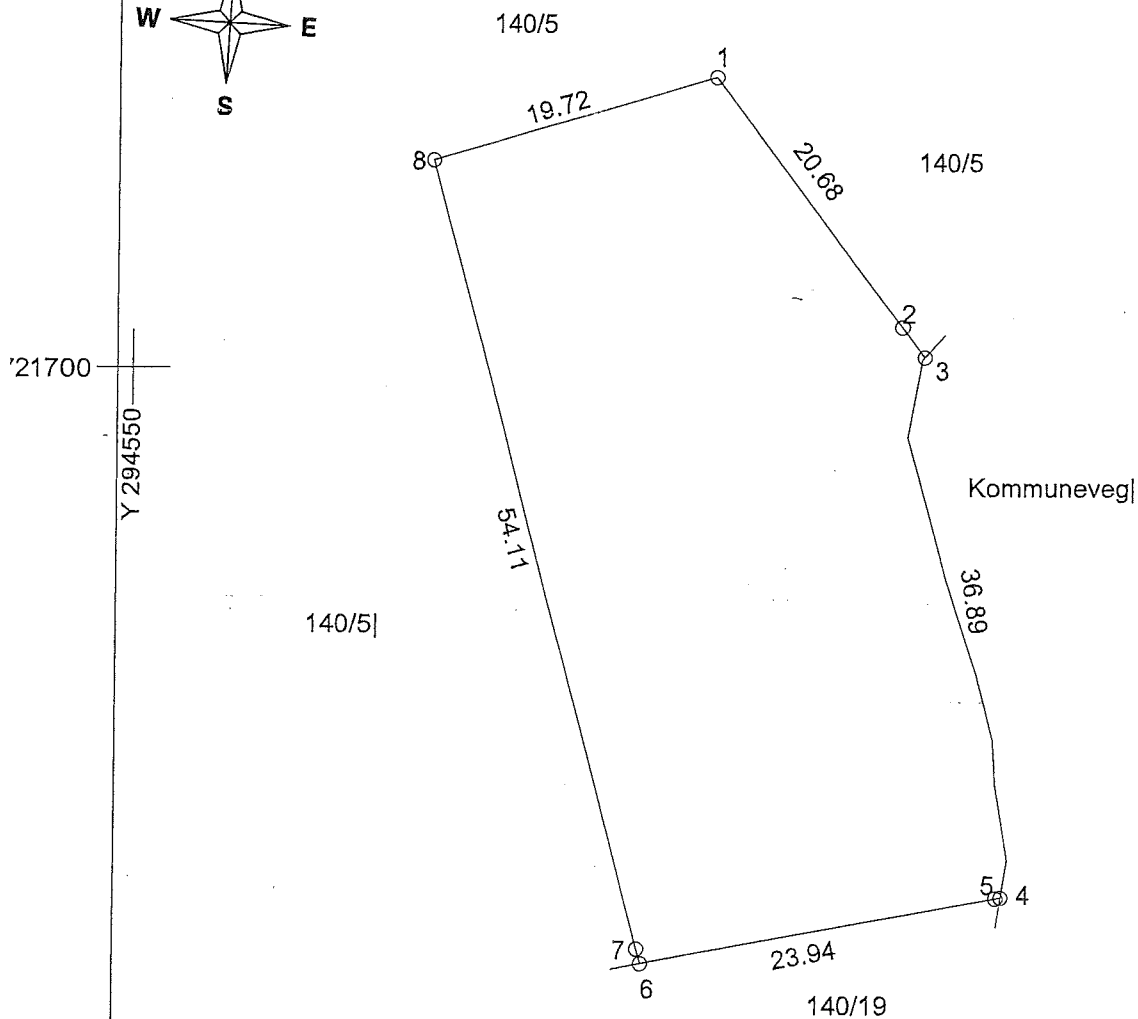
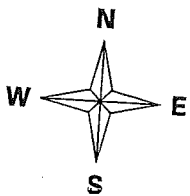



**LINDÅS KOMMUNE**  
Areal- og miljøavdelinga



Statens Kartverk

Tinglysingen  
3507 Hønefoss

Dykkar ref.

Vår ref.  
2006/2572 - 7595/2006

Saksbehandlar – tlf.  
Einar Rydland - 56 37 56 34

Arkivkode  
140/5

Dato  
19.10.2006

## Tinglysing målebrev Gnr. 140 bnr. 48

Vedlagt oversendes overnemde målebrev til tinglysing.

Med helsing

Kåre Wiik  
Fagsjef  
Tlf.: 56 37 56 34  
5914 ISDALSTØ

  
Einar Rydland  
avdelingsingeniør

Postadresse:  
Kvernhusmyrane 20  
5914 Isdalstø

Besøksadresse:  
Rådhuset Knarvik

Telefon: 56 37 50 00  
Telefaks: 56 37 50 01

Bankkonto: 7413 05 01005  
Organisasjonsnr: 935 084 733

E-post: [postmottak@lindas.kommune.no](mailto:postmottak@lindas.kommune.no)

Heimeside: [www.lindas.kommune.no](http://www.lindas.kommune.no)

Kartside: [www.nordhordlandskart.no](http://www.nordhordlandskart.no)

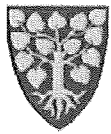
Kommune
 <b>LINDÅS KOMMUNE</b>

**MÅLEBREV**  utan grensejustering  
 med grensejustering

J.nr.
2006/2572
Målebrevsnummer
Evt.mell. forretning, dato, ref nr.

**Målebrev over**

	GNR.	BNR.	Festenr.
Eigedom	140	48	
	Bruksnamn /adresse Erstad 5911 Alversund		
Areal	1425 m <sup>2</sup>		

**Delingslova § 4/2 første leddet**

Kommunen skal tinglyse målebrev, midlertidig forretning og registreringsbrev, som er nødvendig for å opprette registerenheten i grunnboken, snarest mulig og senest når klagefristen er utløpt. Det sammen gjelder målebrev som gir uttrykk for at det som ledd i kartforretningen er foretatt arealoverføring etter reglene om grensejustering

**I samsvar med delingslova av 23. juni 1978 er det halde følgjande forretning**

Dato for forretninga	17.08.2006
Rekvirent	Sigvald Dale
Styrrar	Einar Rydland
Forretning	Frådeling av parsell av Gnr. 140 bnr. 5. Parsellen skal nyttast til bustadføremål.

**Underskrift**

Stad	Dato	Underskrift	Underskrift
Knarvik,	18.08.06	Kåre Wiik	Einar Rydland

**GAB**

Registreringsstempel
----------------------

**Tinglysing (jf.delingslova § 4/2)**

Dagbokstempel
---------------

**Påteikningar (rettingar o.l)**

--

Gnr. 140	Bnr. 48	Festenr.
Representasjonspunkt X 6721690 Y 294590 Z 0		
Kartblad		Landsnett
Målestokk 1:500	Areal 1425 m <sup>2</sup>	

# MÅLEBREVSKART

Jnr 2006/2572
Målebrev nr

PUNKT	X	Y	SIDE	RADIUS	MERKING
1	6721719.33	294588.62			Off.godkj. grensemerke i jord
2	6721702.74	294600.97	20.68		Off.godkj. grensemerke i jord
3	6721700.75	294602.45	2.48		Umerka Grensepunkt, markmålt
4	6721664.95	294607.86	36.89		Umerka Grensepunkt, markmålt
5	6721664.89	294607.51	.36		Grensepunkt i steingjerde
6	6721660.52	294583.97	23.94		Grensepunkt i steingjerde
7	6721661.51	294583.71	1.02		Off.godkj. grensemerke i jord
8	6721713.77	294569.70	54.11		Bolt i jordf. stein
			19.72		

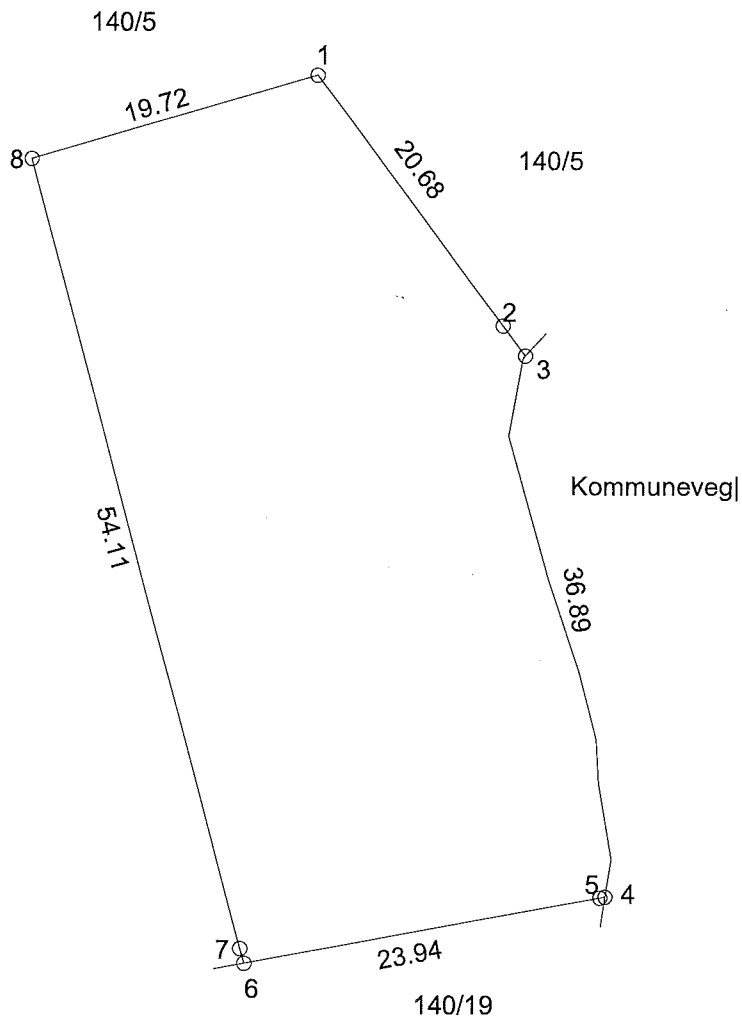
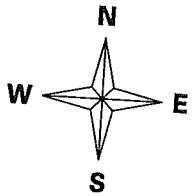



Sigvald Dale  
Erstad  
5911 Alversund

Dykkar ref. Vår ref. Saksbehandlar - tlf. Arkivkode Dato  
2006/2572 - 3241/2006 Einar Rydland - 56 37 56 34 140/5 08.08.2006

De vert med dette varsla om at det skal haldast kartforretning på følgjande eigedom:

Adresse/bruksnamn	Gnr	Bnr	Festenr	S-nr
Erstad 5911 Alversund	140	5		

Forretninga gjeld Frådeling areal til bustadforemål.	Parsell
Rekvirent(år) Sigvald Dale	Rekvisisjonsdato 08.08.06
Dato/kl 17.08.06 - kl.0930	Stad På eigedomen

For Dykkar eigedom gjelder følgjande tilhøve:

Grensene for Dykkar eigedom er ikkje fastlagde ved tidlegare forretning. Det er difor ønskjeleg at De møter for å ivareta interessene Dykkar, eller på anna måte gjev opplysningar som har noko å seia for saka. De vert beden om å ta med dokument og kart som kan ha noko å seia for grensepåvisninga. I fall De meiner at nokon av grensene er uklare, er det ønskjeleg at De klarar opp i desse i samråd med dei andre partane.

Grensene er fastlagde ved tidlegare kartforretning. Desse grensene vil verta respekterte. Dersom De ikkje har andre forhold å ivareta, vert det overlata til dykk sjølv å avgjøre om De vil møte ved forretninga. Dersom nokon møter for Dykk, må vedkommande ha skriftlig fullmakt (sjå nedanfor). Tapte arbeidsforteneste, reiseutgifter og liknande i samband med forretninga kan ikkje krevjast dekka. I medhald av delingslova av 23. juni 1978 nr. 70 §§1 - 6, kan forretninga klagast til fylkesmannen.

Følgjande er varsla:

Gnr. Bnr. Fnr.	Partsstilling	Namn	Adresse
140-5	Rekvirent	Sigvald Dale	Erstad 5911 Alversund
140-	Kjøpar	Håvard Dale	5911 Alversund
140-19	Nabo	Håkon Hvidsten	Erstad 5911 Alversund

I fall forretninga kan få noko å seia for andre enn dei som er nemnde ovanfor, ber vi om at det blir sendt melding til styraren av forretninga så snart som råd.

Styraren si underskrift

Stad Knarvik	Dato 08.08.06	Underskrift Einar Rydland
--------------	---------------	---------------------------

LINDÅS KOMMUNE  
AREAL OG MILJØAVDELINGA  
5914 ISDALSTØ

Lindås kommune  
Areal- og miljøavdelinga  
Kvernhusmyrane 20  
5914 Isdalstø

Avsendar:

#### KVITTERING FOR VARSEL OM KARTFORRETNING MV.

Vi ber om at nedanforstående stadfesting vert returnert til oppmålingsmyndigheita i kommunen i underteikna stand. Må vera oppmålingsmyndigheita i hende seinast klokka 12.00 dagen før forretninga skal haldast.

Underteikna eigar / festar av -

Gnr. Bnr. Fnr.

Stadfestar med dette å ha motteke varsel om kartforretning som er tillyst til -

Dato/klokkeslett

Stad

- kl.

Underskrift

Stad

Dato

Underskrift

**Fullmakt** (skal ved frammøte leverast til styraren av forretninga)

Underteikna som har grunnboksheimel til grunneigedommen/festeretten:

Gnr. Bnr. Fnr. | Adresse, bruksnavn

Gjev fullmakt til:

Gnr. Bnr. Fnr.	Namn	Adresse
Fullmakta gjeld	<input type="checkbox"/> Fullmakt til å møte og representere meg/oss ved kartforretninga <input type="checkbox"/> Fullmakt til å inngå forlik, ta bindande standpunkt til evt. voldgift eller grensejustering jf. delingslova § 2-2 og 2-3.	

Forretninga vedkjem:

Adresse/bruksnamn	Gnr	Bnr	Festenr	Seksjons nr

Heimelshavaren si underskrift:

Stad | Dato | Underskrift

NB! Ver nøye med å krysse av for kva fullmakta gjeld.