

## TILBYGG TERRASSE

Prosjekt: Utvide eksisterende terrasse med ca 12 m (3,80m x 3,00m).

Hvordan: Terrassen blir forlenget utover eksisterende biloppstillingsplass (asfaltert). Utvidelsen av terrassen vil således også fungere som en carportløsning.

Eksisterende mur i bakkant må som følge av dette heves fra 150cm til ny høyde 235cm (økning 85cm).

Annet:

-Terrassen blir i tremateriale.

-Påbygget medfører ingen ulemper for naboene.

-Steinrøysen mellom Øykjetona 18 og Øykjetona 20 blir nå «avstengt». Det er et stort problem at barn går mellom husene og klatrer i steinrøysen for å komme seg opp til husene på oppsiden av veien. Dette er ikke trygt. Den høye muren mellom Øykjetona 18 og Øykjetona 20 som nå ønskes bygget vil hindre barn i å komme seg opp mellom husene.

- Naboen i Øykjetona 2 (takstmann Terje Kleivdal) har tidligere fått tillatelse av kommunen til å bygge terrasse.

Ta kontakt dersom spørsmål eller kommentarer.

Steinar Molland

Øykjetona 20 (gnr 185, bnr 317, snr 7)

Mobil: 906 40238

e-post: steinar.molland@nordea.no

Google

Adresse

Adressen er ikke nøyaktig

Q-2

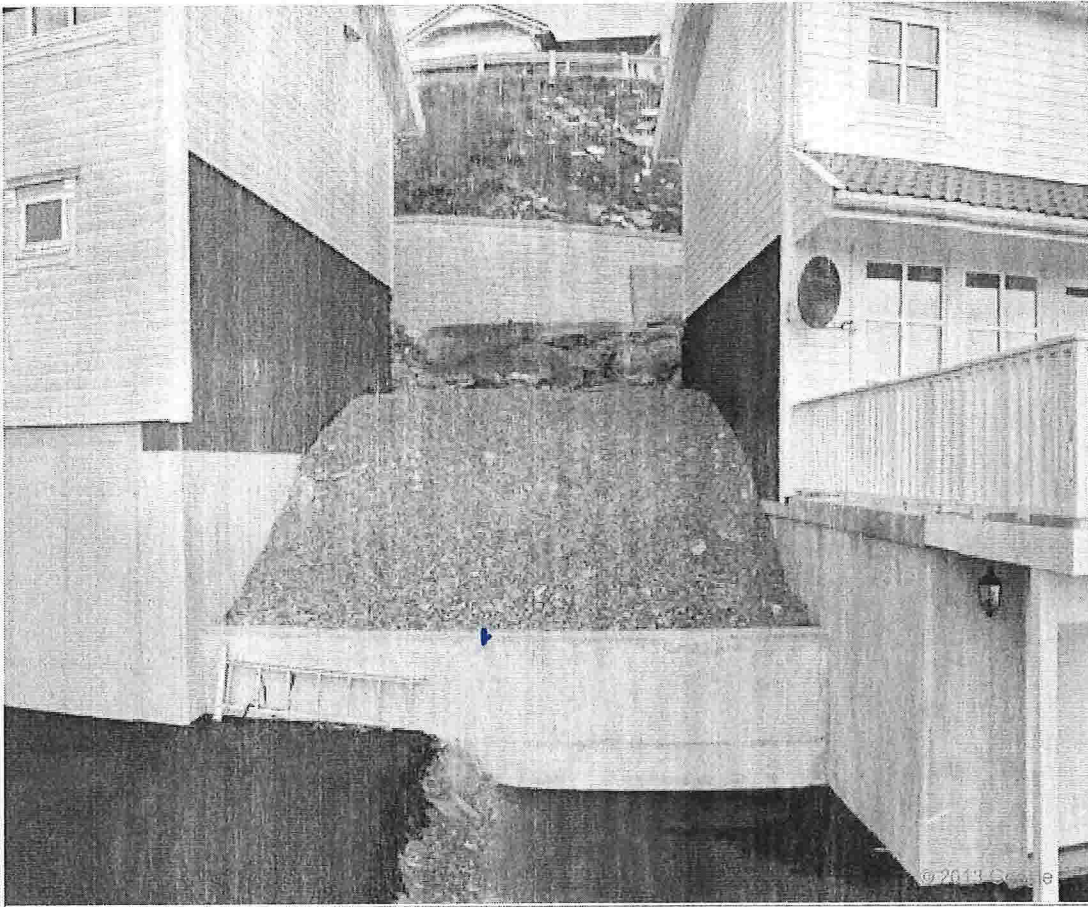

Google

Adresse

Adressen er ikke nøyaktig

Q-3





Google

Adresse

Adressen er ikke nøyaktig.

Q-4

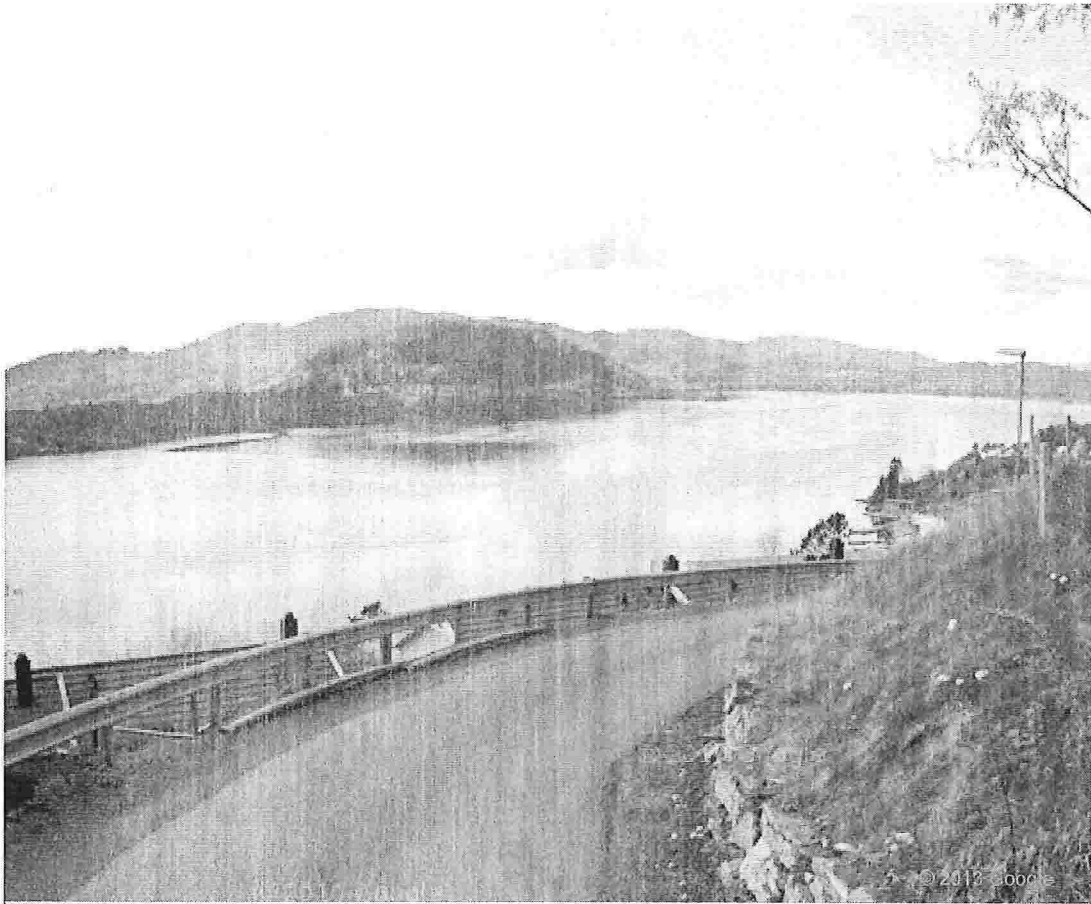

Google

Adresse

Adressen er ikke nøyaktig

Q-5



# ERKLÆRING

---

FRA

## JUVIKSTØLEN EIERSEKSJONSSAMEIE

Juvikstølen eierseksjonssameie (org.nr. 996 761 681) erklærer herved følgende:

- 1.1 Sameiet samtykker til tiltaket som omsøkes av Steinar Molland (som eier av gbnr. 185/317 seksjonsnr. 7).
- 1.2 Tiltaket består i oppføring av tilbygg til endehus i rekke.
- 1.3 For rammene av dette samtykket vises det til nabovarsel mottatt 17.07.14.

Øykjetona 4/10 - 14

Sted og dato

ØYKJETONA 04.10.2014

Sted og dato

Reidar Rongved

Reidar Rongved  
Styrets leder

Kåre Nesse

Kåre Nesse  
Nestleder

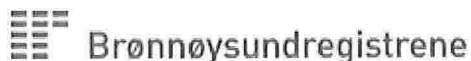

## Nøkkelopplysninger fra Enhetsregisteret

<b>Organisasjonsnummer:</b>	996 761 681
<b>Navn/foretaksnavn:</b>	JUVIKSTØLEN EIERSEKSJONSSAMEIE
<b>Organisasjonsform:</b>	Eierseksjonssameie
<b>Forretningsadresse:</b>	Øykjetona 17 5916 ISDALSTØ
<b>Kommune:</b>	LINDÅS
<b>Postadresse:</b>	-
<b>Registrert i Enhetsregisteret:</b>	01.06.2011
<b>Stiftelsesdato:</b>	19.06.2007
<b>Kontaktperson:</b>	Gunn Kari Vatsøy
<b>Vedtektsfestet formål:</b>	Eierseksjonssameie
<b>Virksomhet/art/bransje:</b>	Eierseksjonssameie
<b>Særlige opplysninger:</b>	Registrert i Foretaksregisteret
<b>Styre:</b>	
<b>Styrets leder:</b>	Reidar Rongved
<b>Nestleder:</b>	Kåre Nesse
<b>Styremedlem:</b>	Gunn Kari Vatsøy
<b>Signatur:</b>	To styremedlemmer i fellesskap.
<b>Underenhet(er):</b>	-

[Nytt søk](#)

### Flere opplysninger om enheten:

Opplysningene over er bare et utvalg av de opplysningen Brønnøysundregistrene har om enheten du har søkt på. Ytterlige opplysninger er tilgjengelige både på nett og papir.

- [Utskrifter og attester](#) - elektronisk bestillingsløsning.
- [Kunngjøringer](#) - oversikt over kunngjøringer fra Brønnøysundregistrene. (Ikke gebyr)
- [Oppgaveplikter](#) - oversikt over enhetens oppgaveplikter. (Ikke gebyr)
- [Foretaksopplysninger](#) - Foretaksopplysninger - gjennom European Business Register (EBR) får du utfyllende foretaksopplysninger om enheter som er registrert i Foretaksregisteret. Noter