

Nabovarsel

sendes til berørte naboer og gjenboere

Ved riving skal kreditorer med pengeheftelser i eiendommen varsles, pbl § 21-3

LINDÅS KOMMUNE	
Klassering	
24 JUN 2019	
Ark. saksnr. 19/16	Løpenr.
Saksh.	Tilgangskode



Til (nabo/gjenboer)
LINDÅS KOMMUNE KVERNHUSMYRANE 20 5914 ISDALSTØ

Som eier/fester av:			
Gnr. 185	Bnr. 116	Festenr.	Seksjonsnr.
Eiendommens adresse LITLEVIKA			

Tiltak på eiendommen:			
Gnr. 185	Bnr. 174	Festenr.	Seksjonsnr.
Eiendommens adresse LITLEVIKA 9			
Postnr. 5914	Poststed ISDALSTØ		
Kommune LINDÅS			
Eier/fester JAN THORE KARTVEIT			

Det varsles herved om			
<input checked="" type="checkbox"/> Nybygg	<input type="checkbox"/> Anlegg	<input type="checkbox"/> Endring av fasade	<input type="checkbox"/> Riving
<input type="checkbox"/> Påbygg/tilbygg	<input type="checkbox"/> Skilt/reklame	<input type="checkbox"/> Innhegning mot veg	<input type="checkbox"/> Bruksendring
<input type="checkbox"/> Midlertidig bygning, konstruksjon eller anlegg	<input type="checkbox"/> Antennesystem	<input type="checkbox"/> Oppretting/ending av matrikkelenhet (eiendomsdeling) eller bortfeste	<input type="checkbox"/> Annet

Dispensasjon etter plan- og bygningsloven kapittel 19			
<input type="checkbox"/> Plan- og bygningsloven med forskrifter	<input type="checkbox"/> Kommunale vedtekter	<input type="checkbox"/> Arealplaner	<input type="checkbox"/> Vegloven
			Vedlegg nr. B -

Arealdisponering		
Sett kryss for gjeldende plan		
<input type="checkbox"/> Arealdel av kommuneplan	<input checked="" type="checkbox"/> Reguleringsplan	<input type="checkbox"/> Bebyggelsesplan
Navn på plan LITLEVIKA		

Beskriv nærmere hva nabovarslet gjelder	
GARASJE	
Vedlegg nr. Q -	

Spørsmål vedrørende nabovarsel rettes til			
Foretak/tiltakshaver JAN THORE KARTVEIT			
Kontaktperson, navn JAN THORE KARTVEIT	E-post cosswort@online.no	Telefon 932 44 159	Mobil
Søknaden kan ses på hjemmeside: (ikke obligatorisk):			

Merknader sendes til			
Eventuelle merknader skal være mottatt innen 2 uker etter at dette varsel er sendt. Ansvarlig søker/tiltakshaver skal sammen med søknad sende innkomne merknader og redegjøre for ev. endringer.			
Navn JAN THORE KARTVEIT	Postadresse LITLEVIKA 9		
Postnr. 5914	Poststed ISDALSTØ	E-post cosswort@online.no	

Beskrivelse av vedlegg	Gruppe	Nr. fra - til	Ikke relevant
Dispensasjonssøknad/vedtak	B	-	<input checked="" type="checkbox"/>
Situasjonsplan	D	1 - 1	<input type="checkbox"/>
Tegninger snitt, fasade	E	1 - 1	<input type="checkbox"/>
Andre vedlegg	Q	-	<input checked="" type="checkbox"/>

Underskrift		
Sted ISDALSTØ	Dato 18.06.2019	Underskrift ansvarlig søker eller tiltakshaver
Gjentas med blokkbokstaver JAN THORE KARTVEIT		

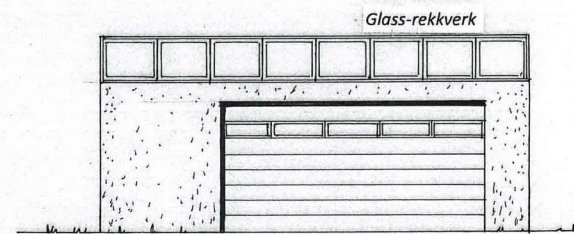
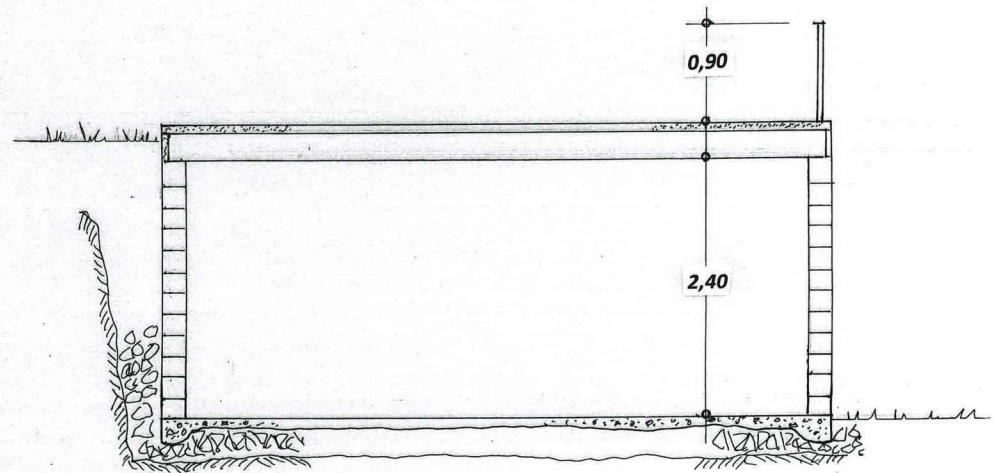
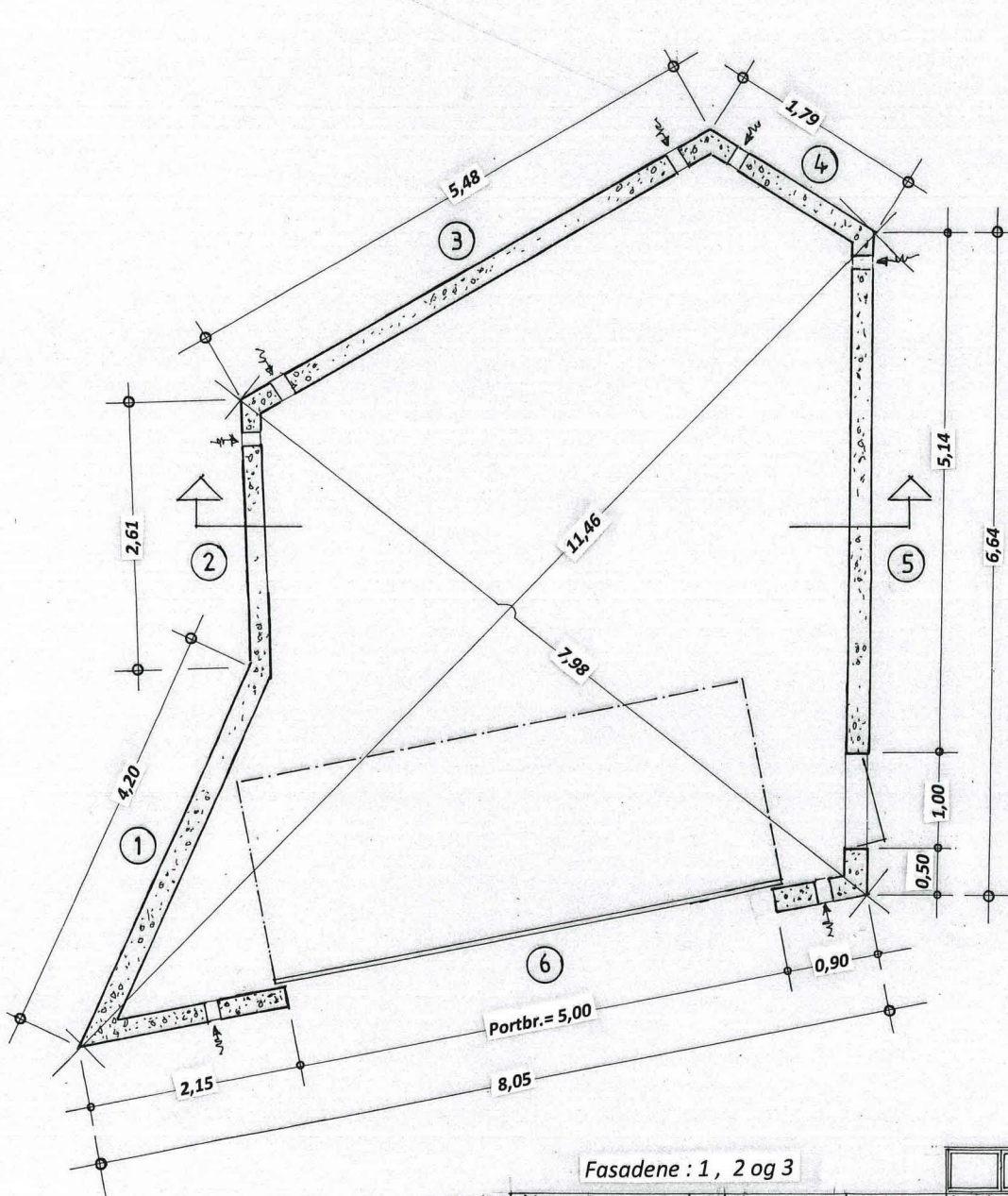

6 Fasade : 6

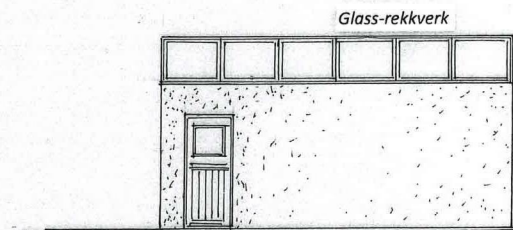

Fasade : 5

5

På fasaden 1, 2, 3 og 4 blir terrenget fylt til, - like opp mot topp garasjedekket
- og tilstøtene terreng !

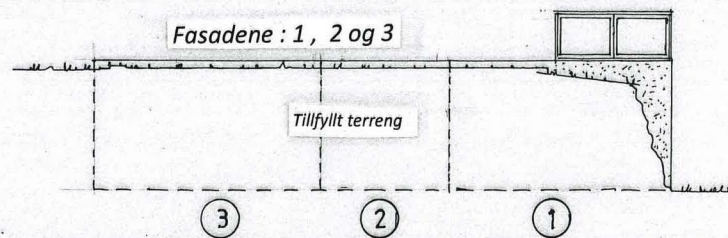

Prosj. garasje på eiendommen Litlevika 9
Gnr. 185, bnr. 174 i Lindås kommune
Plan og Snitt i Mål = 1:50, fasader i Mål = 1:100
Isdalstø, 18. 06. 2019, Jan Thore Kartveit

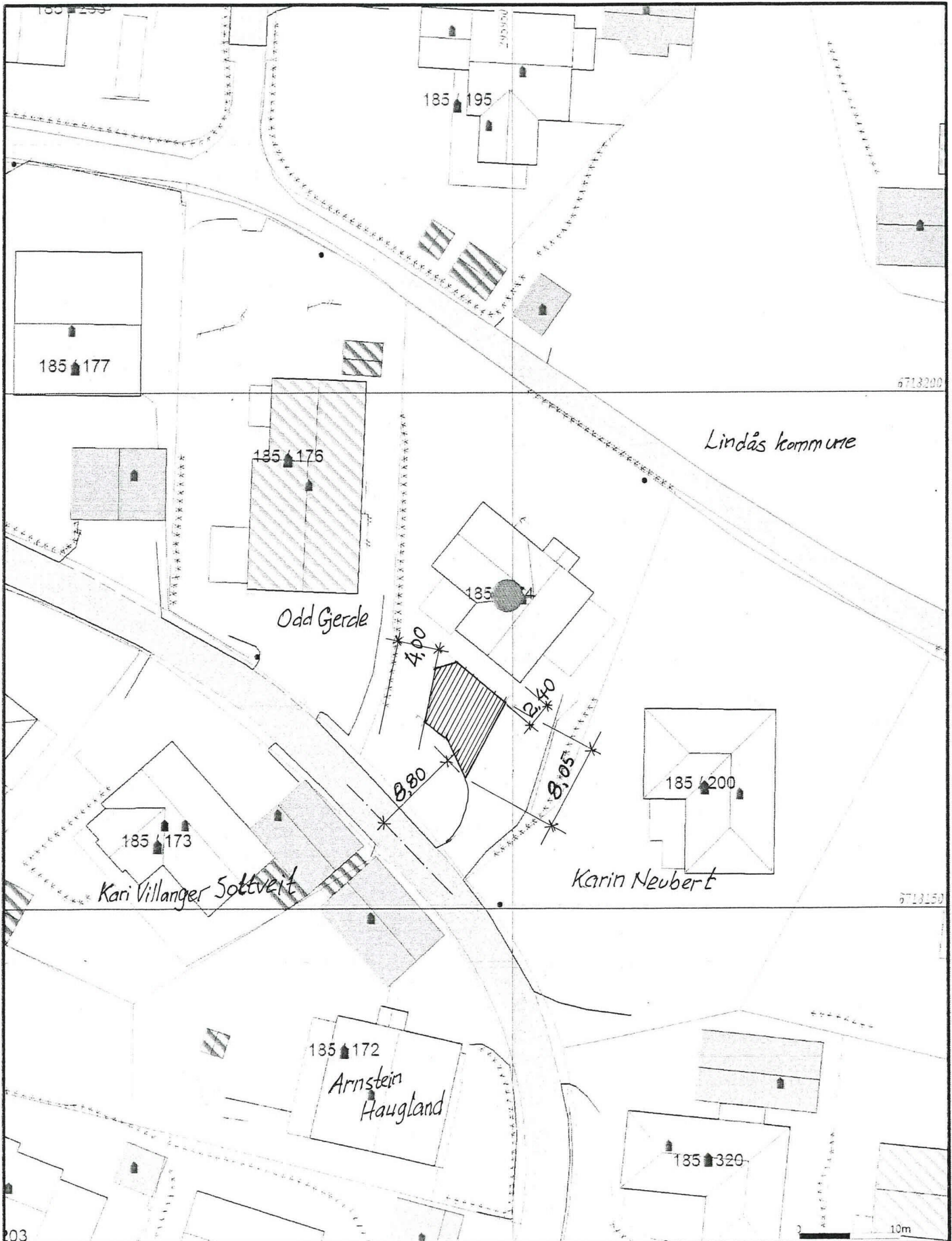

Lindås kommune

Odd Gerde

Kari Villanger Sottvert

Karin Neubert

185/172
Arnstein
Haugland

185/320

- Valte Grenser
- Registrerte Grenser
- Udefinert grensar
- Terrangmalte grensar
- Konstruert grensepunkt
- Bolig
- Bustad m/leilighet
- Varningshus
- Storre bustader
- Hytter/feriehus
- Garasjehus
- Industrielager
- Andre bygg



Lindås kommune
Geodataavdeling



Belegget og holder på opplyst som orientering
Koordinatsystem: UTM/EUR/1913/30NE/32 EPSG:302512
Prosjektsystem: EPSG:302512

Gar 135 bnr 174

1:500