

Nabovarsel

LK 1263-185/128

Naboer som blir varslet skal beholde et eksemplar av denne.
Et eksemplar sendes også til kommunen sammen med byggesøknaden

Jeg har planer om å:

- Bygge tilbygg Rive tilbygg Bruksendring
- Bygge frittliggende bygning Rive frittliggende bygning Annet (kun etter avtale med kommunen)

Beskrivelse av hva som jeg skal gjøre:

Innredning av kjellerrom/disponibelt rom

Eiendommen jeg skal gjøre noe på:

Adresse: Hagellia 11	Gårdsnr: 185	Bruksnr: 136
Postnr/sted: 5914 ISDALSTØ	Festenr:	Seksjonsnr:
Kommune: LINDÅS		

Plan(er) som gjelder for eiendommen:

- Kommuneplanen Reguleringsplan Andre plan(er)

Navn/nummer på planen(e): **Kommunedelplanen for Knarvik- Alversund**

LINDÅS KOMMUNE	
Klassering	
26 JUN 2019	
Arkivsaknr. 19/116	Plannr.
Saksh.	Tilgangskode

- Jeg trenger ikke dispensasjon eller andre tillatelser

- Jeg trenger dispensasjon eller andre tillatelser fra følgende regler/bestemmelser:

Jeg har lagt ved:

- Snittegning før og etter Fasadetegninger før og etter Situasjonsskart som viser hvor jeg skal bygge/rive

Andre vedlegg (f. eks søknad om dispensasjon):

Som nabo har du rett til å komme med merknader innen 14 dager

Om du ikke har merknader er det til stor hjelp om du gir meg beskjed, så slipper jeg å vente 14 dager.

Du kan kontakte meg på adressen under hvis du har spørsmål, merknader eller samtykker til byggeplanene

Navn: Esther og Steinar Varøy	E-post: esther.varoy@gmail.com
Adresse: Hagellia 11	Postnr/sted: 5914 ISDALSTØ

Hilsen

Dato: **09.06.2019** Underskrift: **Esther Varøy Steinar Varøy**

Nabovarsel for privatpersoner

Dette er en rask forklaring på stegene du må igjennom når du nabovarsler for å bygge eller rive.



1. Bestill naboliste fra kommunen

Alle på denne listen må varsles. Står kommunen oppført på listen? Da må de også varsles. Skal du rive noe? Da må du i tillegg varsle alle kreditorer og andre som har pant i eiendommen.

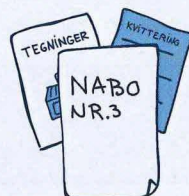

2. Fyll ut nabovarslet og samle alle vedleggene

Samle tegningene og annen dokumentasjon som naboene skal få. Lag kopier av dette settet, så du har ett til hver nabo, og ett ekstra som legges ved byggesøknaden.



3. Del ut nabovarsel

Del ut nabovarsel til hver nabo på nabolisten. Er det flere eiere/festere av en eiendom? Da må alle få eget varsel. Du kan kombinere leveringsmåtene A, B, C og D:



A. Personlig overlevering

Leverer du nabovarslet på døra, kan naboen signere med en gang på at de har mottatt varselet. Har ikke naboen innvendinger, kan de samtidig signere på at de samtykker til byggeplanene.

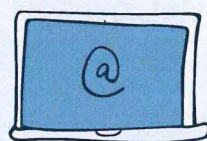

B. Sende på e-post eller sms

Varselet er kun gyldig hvis mottaker bekrefter at varselet er mottatt. Automatisk svar holder ikke.



C. Sende rekommandert

Husk å få Posten til å kvittere for hvem du har varslet. Svarfristen begynner å løpe fra datoen på kvitteringen. Naboen trenger ikke svare.



D. Sende digitalt via Altinn

Svarfristen begynner å løpe fra datoen du sender varselet. Naboen trenger ikke svare. [Se hvilke søknadsløsninger som tilbyr digitalt nabovarsel her.](#)



4. Vent 14 dager

Du må vente i 14 dager før du sender byggesøknaden til kommunen. Dette er fordi naboene skal ha tid til å sette seg inn i byggeplanene dine, og kunne komme med merknader. Du slipper å vente hvis alle naboene bekrefter at de samtykker til byggeplanene.

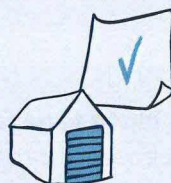

5 A. Ingen merknader fra naboer?

Da kan du sende inn søknaden! Legg ved kvitteringene som viser at alle naboene har blitt varslet og en kopi av nabovarslet med alle vedlegg.



5 B. Har noen gitt merknader?

Vurder ut fra merknadene om du bør:

- Endre byggeprosjektet og varsle alle naboene på nytt
- Sende inn byggesøknaden som den er, med alle merknader og dine kommentarer til hver enkelt merknad.

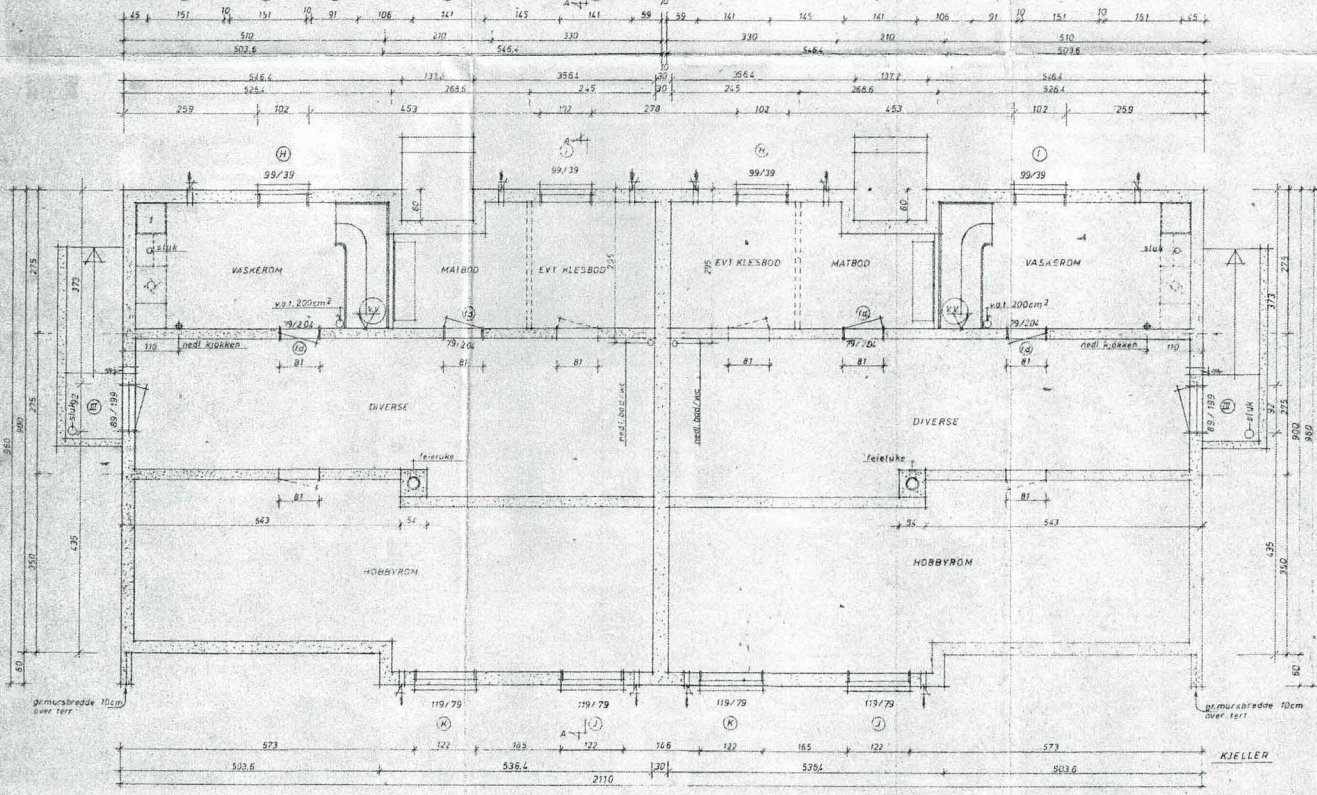
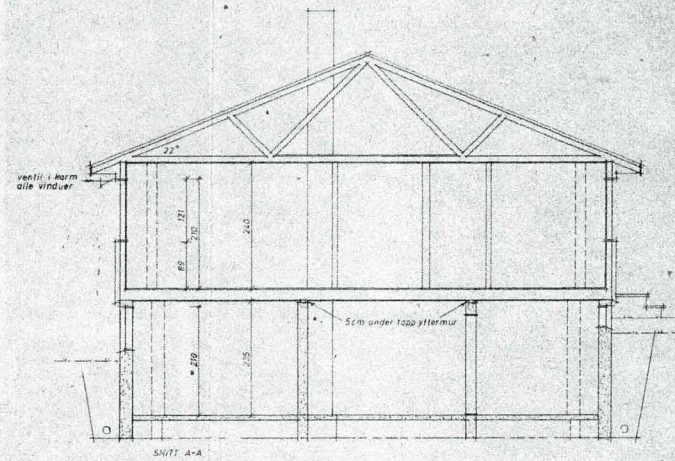
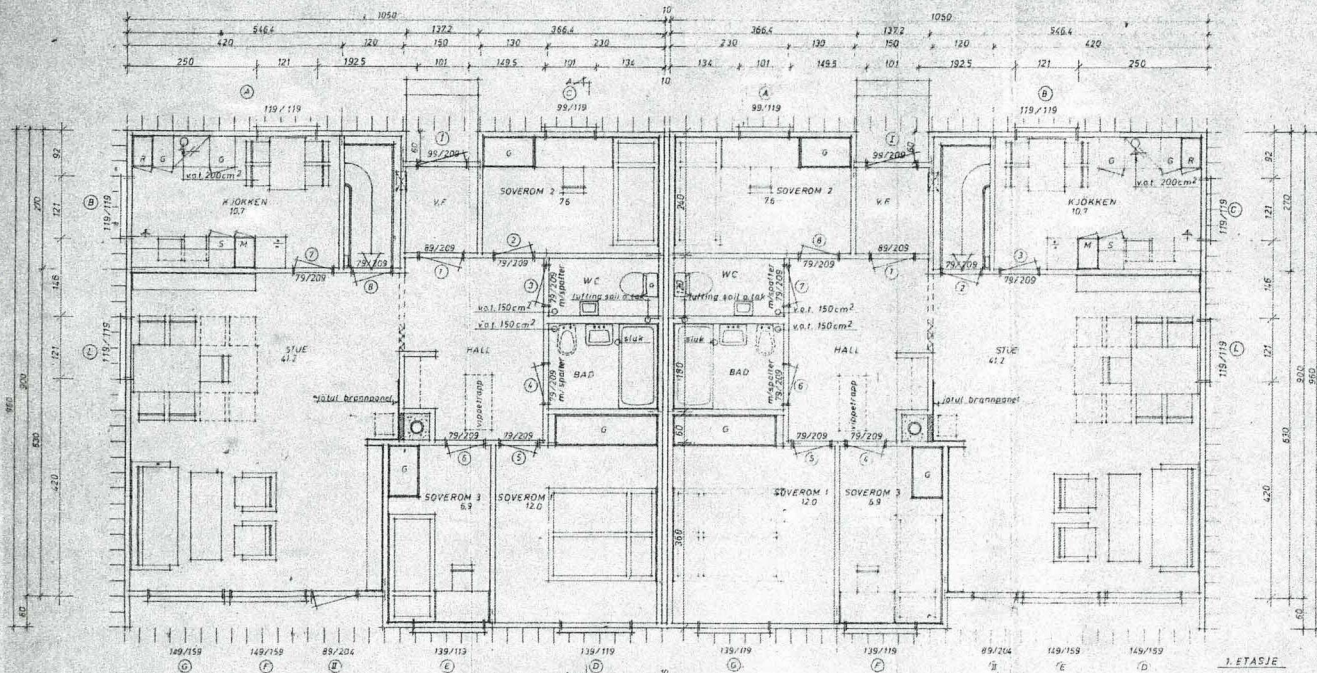

LINJE 1: 1:100
 LINJE 2: 1:100
 INNSKRIVNING: 1:100
 00853 - 1:75
 Arkiv nr. 13 C

HANDEMAKED
 21 JUN 1959
 LINDAS BYGNINGSKAD

REG. NR. 057-73
 BRUTTOAREAL - 9702 m²
 LEIEAREAL - 8866 m²

REV. 30/07/64 AM

Saks: 2 stk ENEBOLIGER I REKKE				Reg. nr.:
BYGNINGSFIRMA: HÅKON JOHNSEN	TOMT: 12 A	MÅLSTAV: 1:50	Tegner: G.V. 279672	
BYGNINGSPLASS: FJELLHØIEN 12 A	BYGNINGSNUMMER: 12 A			
KOMMUNE: LINDAS	G.M.N.:	B.M.N.:	K.R.N.:	
BRODR. HEYLAND AS SANDNES - RYNE - SKARNES 44 000 - 81 090 - 1126 - 1159			Bygningsskisse: 1:50 K-90-1M Etasjer: 2	

Denne tegning er et utkast og må ikke utleies eller offentliggjøres, jfr. Lov om forfatterrettelse av 8. juni 1933

Fer

