

Søknad om oppretting / endring av matrikkeleining / rekvisisjon av oppmålingsforretning

Søknad om oppretting av grunneigedom m.m i medhald av plan- og bygningslova (pbl § 20-1 m.v. av 27.06.2008) og rekvisisjon av oppmålingsforretning i medhald av matrikellova (jf. kap. 3 og 7 i matrikellova med tilhørende forskrifter og forsk. vedlegg).

Søknaden skal sendast til:			Kommuner	sitt sak/arkivnr.:
 Lindås kommune				18 MAR 2019
Adresse:	Postnr:	Poststad:	Ark. saksnr.	Løparnr.
Kvernhusmyrane 20	5914	Isdalstø	19/948	
E-post: postmottak@lindas.kommune.no			Saksh.	Tilgangskode

1. Eigedom				
Gnr.	Bnr.	Fnr.	Snr.	Adresse
137	284			Buheim 5911 Alversund
Gnr.	Bnr.	Fnr.	Snr.	Adresse
Gnr.	Bnr.	Fnr.	Snr.	Adresse

2. Søknad om oppretting / endring av matrikkeleining / grensejustering / klarlegging av grense m.m.

- | | |
|---|---|
| <input checked="" type="checkbox"/> A. Oppretting av grunneigedom | <input type="checkbox"/> E. Grensejustering (max 5% av minste eigned. sitt areal) |
| <input type="checkbox"/> B. Oppretting av anleggs-/volumeigedom (over/under bakken) | <input type="checkbox"/> F. Klårlegging av eksisterande grense / grensepåvising |
| <input type="checkbox"/> C. Arealoverføring (tilleggsareal til eks. grunneigedom) | <input type="checkbox"/> G. Matrikulering av grunn som ikkje er matrikulert |
| <input type="checkbox"/> D. Ny festegrund for meir enn 10 år | <input type="checkbox"/> H. Matrikulering av jordsameige |
| | <input type="checkbox"/> I. Uteareal til eigarseksjon |

Søknad i samsvar med godkjent plan: Ja: Nei:

Reg.plan Kommuneplan

Søknad utan samsvar med plan krev i tillegg søknad om dispensasjon. Sjå pkt 5

3. Oppmålingsforretning (Må fyllast ut ved pkt. 2 A, B, C eller D)

Sjå rettleiing.

- A. Iverksetting av arbeid med oppmålingsforretning frå det tidspunkt løyve etter pbl er gyldig. (mest vanleg)
- B. Utsejning av arbeid med oppmålingsforretning etter pbl § 21-9 fjerde ledd, inntil 3 år. Søkjar må rekvirera oppmåling innan fristen. (pkt D)
- C. Søknad om matrikkelføring med utsett oppmålingsforretning etter matrikellova § 6 andre ledd, forskrifta § 25. (inntil 2 år)

Grunngeving for pkt C (båkrævd):

D. Rekvisisjon av oppmålingsforretning som har vore utsett etter pkt 3B. Gjeld saksnr.:

4. Oppretta matrikkeleining skal nyttast til:

- | | |
|--|---|
| <input checked="" type="checkbox"/> Sjølvstendig eigedom | <input type="checkbox"/> Tilleggsareal til Gnr / Bnr : |
| <input type="checkbox"/> Bustadhus | <input type="checkbox"/> Landbruk/fiske |
| <input type="checkbox"/> Fritidshus | <input type="checkbox"/> Naust |
| <input type="checkbox"/> Industri/bergverk | <input type="checkbox"/> Garasje / uthus |
| <input type="checkbox"/> Varehandel/bank/hotell/restaurant | <input checked="" type="checkbox"/> Offentleg veg / kommunikasjonsanlegg / teknisk anlegg |
| <input type="checkbox"/> Offentleg verksemd | <input type="checkbox"/> Anna: |

5. Dispensasjonssøknad

- Arealbruk i kommuneplan / reguleringsplan
- Krav om regulering i kommuneplan
- Anna (lov, føresegn, vedtekt, plan)
- Strandsone

Dispensasjonssøknad skal grunngjevast særskilt, jfr. Plan- og bygningslova § 19-2 av 27.06.2008. Grunngjeving for dispensasjon skal gjevast på eige ark.

Hugs å krysse av for søknad om disp. på nabovarselet.

Søknad om oppretting / endring av eigedom til oppføring av bygning krev sikra nødvendige rettar til veg, valn og avløp. Slike rettar skal vera på plass før søknaden vert behandla og dokumentasjon på nye rettar skal ligge vedlagt søknaden.

6. Tilkomst - pbl. § 27.4 og veglova §§ 40-43

Dokumentasjon på vegrett skal leggjast ved. Sjå pkt 8.

<input type="checkbox"/> Riksvveg / Fylkesveg/ Europaveg	<input type="checkbox"/> Kommunal veg	<input type="checkbox"/> Privat veg
<input type="checkbox"/> Ny avkøyrse frå off. veg	<input type="checkbox"/> Kopi av søknad om løyve til avkøyrse skal leggjast ved.	<input type="checkbox"/> Løyve til avkøyrse er gjeve - jf. Vedlegg.
<input type="checkbox"/> Utvida bruk av eksisterande avkøyrse		

7. Vassforsyning (pbl. § 27.1) og Avløp (pbl. §27.2)

Dokumentasjon på gift løyve VA skal leggjast ved. Sjå pkt 8.

<input type="checkbox"/> Offentleg vassverk	<input type="checkbox"/> Anna vassforsyning	<input type="checkbox"/> Offentleg avløp	<input type="checkbox"/> Privat enkelt- / fellesanlegg (Avløp)
---	---	--	--

8. Dokumentasjon på nye bruksrettar og servituttar på arealet som søknaden gjeld.

<input type="checkbox"/> Tilkomst sikra iflg vedlagt dokument.	<input type="checkbox"/> Ikkje aktuelt i denne saka
<input type="checkbox"/> Vassforsyning sikra iflg vedlagt dokument.	<input type="checkbox"/> Ikkje aktuelt i denne saka
<input type="checkbox"/> Avløp sikra iflg vedlagt dokument.	<input type="checkbox"/> Ikkje aktuelt i denne saka

9. Eksisterande bruksrettar og servituttar på arealet som søknaden gjeld.

Kva slags rett? (vegrett, brønnrett, naustrett o.s.v.):

<input type="checkbox"/> Retten er tinglyst	<input type="checkbox"/> Retten er ikkje tinglyst. - Rettshavar (Gnr./Bnr.):
---	--

10. Vedlegg (kryss av)

<input checked="" type="checkbox"/> Situasjonkart / delingsplan i rett målestokk (påkravd)	<input type="checkbox"/> Fullmakt
<input type="checkbox"/> Gjenpart av nabovarsel (påkravd for saker etter pkt. 2 A-D og I)	<input type="checkbox"/> Firma-attest
<input type="checkbox"/> Avtalar, dokumentasjon, private servituttar	<input type="checkbox"/> Skildring av søknaden / tiltaket på eige ark
<input type="checkbox"/> Søknad om dispensasjon	<input type="checkbox"/> Uttale/ samtykke frå andre off. mynde:
	<input type="checkbox"/> Anna:

11. Spesifikasjon av parsellar det er søkt om

Ved fleire parsellar: Før på eiga liste.

Parsellnr:	Areal m ²	Parsellen skal nyttast til:	Evt namn og adresse på kjøpar / festar:
A	920	Er offentlig veg	Lindås kommune Felles Postm. 5914 Isdalstø
B	4748	Offentlig veg	— 4 —

12. Underskrift av akt. heimelshavar / fullmaktshavar / andre etter MI §9

Bruk eige ark ved for lite plass.

Heimel for søknad/ rekvisisjon må fyllast ut nedanfor. (påkravd) Sjå rettleiing.

Rekv. kravd etter MI §9 1.ledd a Heimelshavar (mest vanleg)
 Rekv. kravd etter MI §9 1.ledd b-h, eller 2.ledd a-b (dok. er påkravd) Oppgje ledd og bokstav for heimel:

Namn på sækjar (blokkbokstavar): Adresse
 ROLF HJELMTVEIT mfl Furumarka 1 5911 Alversund

Underskrift (påkravd): E-post: Telefon Dato
Rolf Hjelmteit 13.03.2019

Namn på sækjar (blokkbokstavar): Adresse
 ELIN WESTERVIK ALVERFLATEN 61, 5911 ALVERSUND

Underskrift (påkravd): E-post: Telefon Dato
Elin Westervik 13/3-19

Faktura skal sendast til: Gjeld ved fleire rekviertar eller dersom advokat rekviertar.

Namn (blokkbokstavar) Adresse
 Lindås kommune Felles Postmottak 5914 Isdalstø

Svein Olav Hjeltnes
Frydensgt 5c
0564 OSLO

Lindås kommune

OSLO den 15.03.2019

Fullmakt

Undertegnede gir med dette fullmakt til Rolf Hjeltnes på søke fordeling av følgende eiendommer:

- G.nr. 137 b.nr. 284

med sikte på overføring av eiendommen til Lindås kommune.

Kilsen Svein Olav Hjeltnes

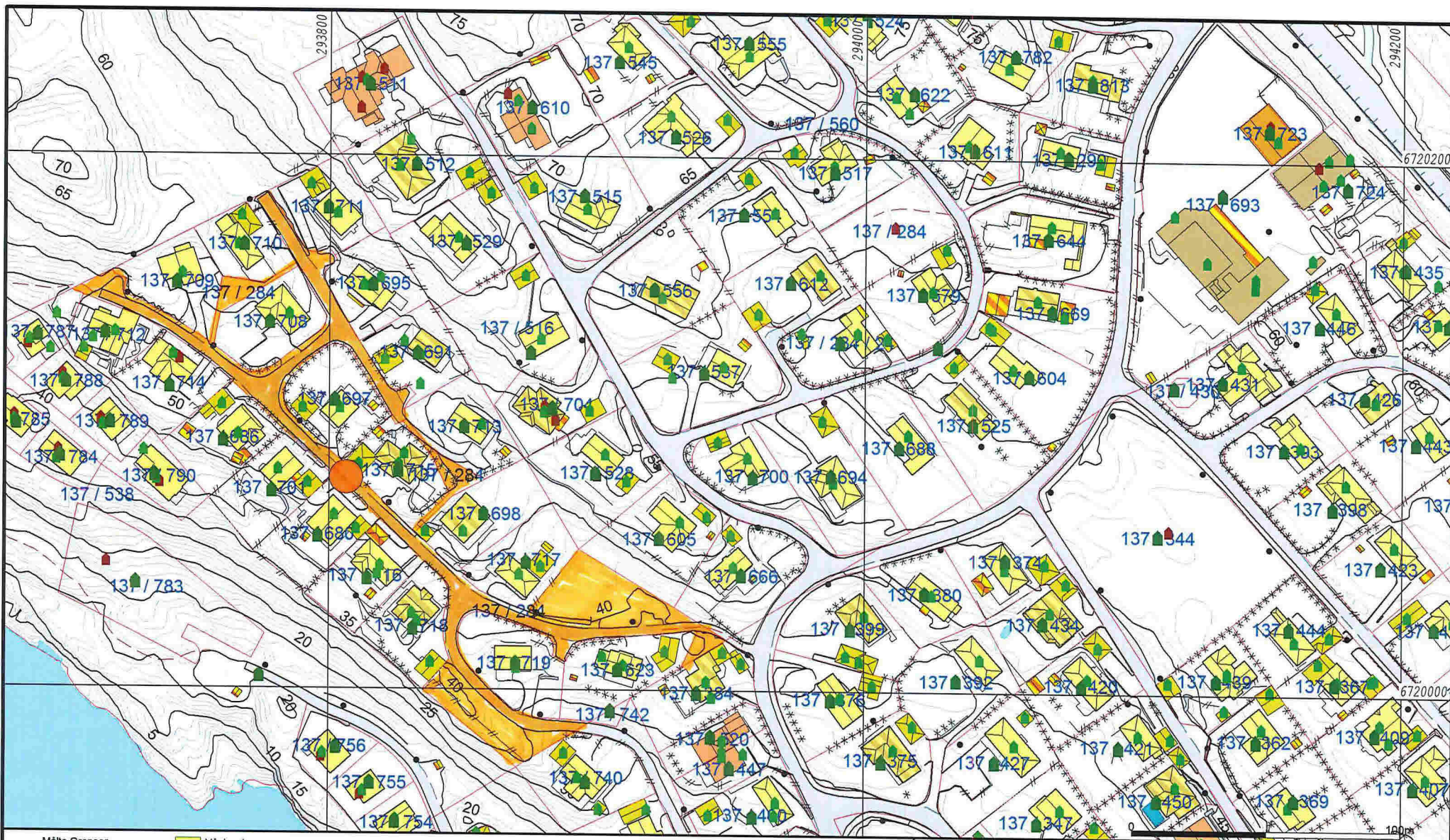

- | | |
|------------------------|-----------------|
| Målte Grenser | Våningshus |
| Registrerte Grenser | Større bustader |
| Udefinert grenser | Hytte/feriehus |
| Terrengmålte grense | Garasje/uthus |
| Konstruert grensepunkt | Industri/lager |
| Bolig | Andre bygg |
| Bustad m/leilighet | |

Beliggenhet og høyder må oppfattes som orienterende.
 Koordinatsystem: UTM(EUREF89) - SONE 32 (EPSG:32632)
 Høydesystem: (EPSG:)



B

Lindås kommune
 Geodataavdeling

4748 m²

Dato: 2019.03.15
 Sign: liei

Gnr 188 bnr 284

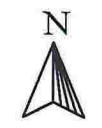

Målestokk
 1:2000

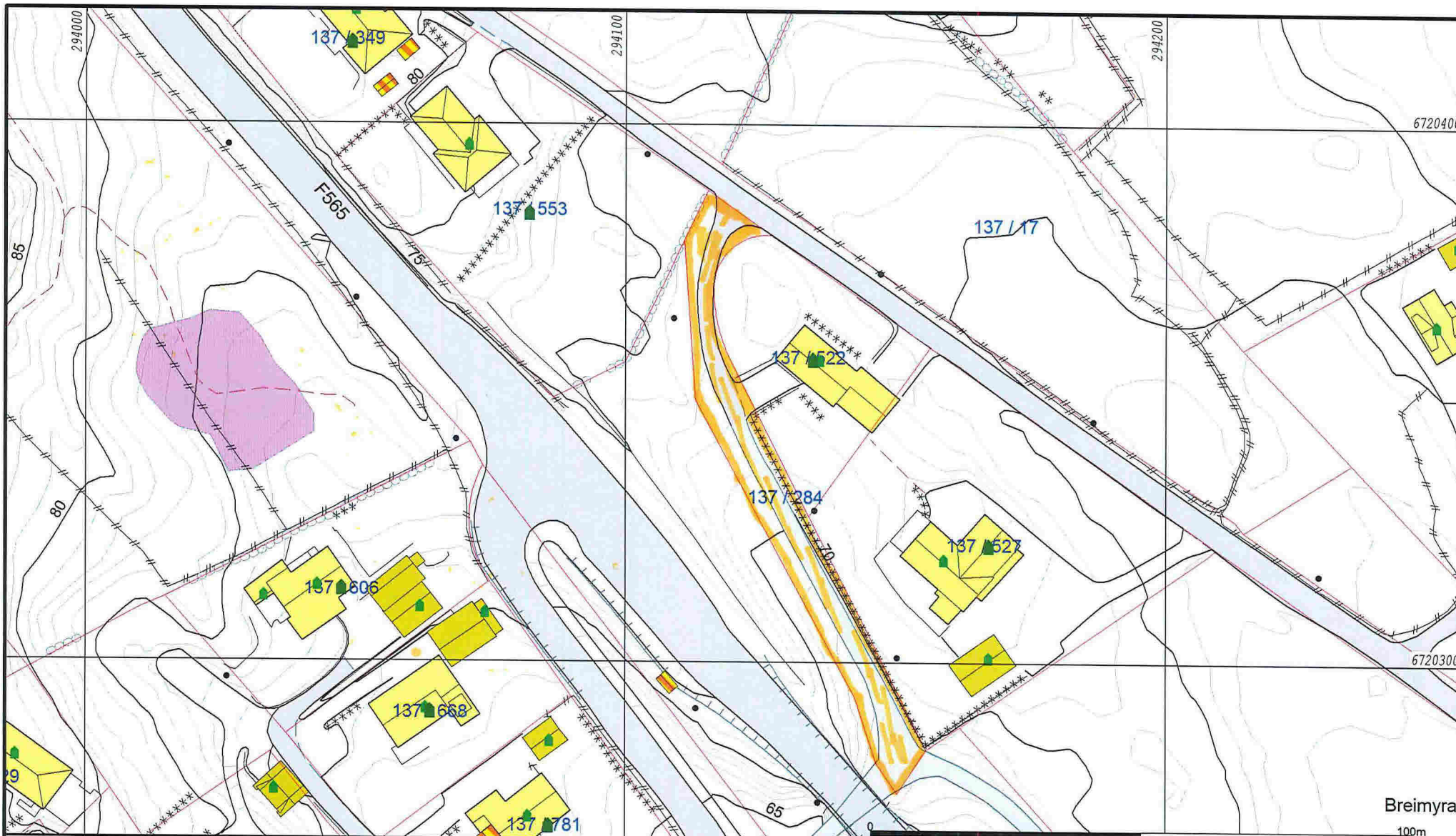

- Målte Grenser
- - - Registrerte Grenser
- ⋄ Udefinert grenser
- ⋄ Terrengmålte grense
- ⋄ Konstruert grensepunkt
- Bolig
- Bustad m/leilighet

- Våningshus
- Større bustader
- Hytte/feriehus
- Garasje/uthus
- Industri/lager
- Andre bygg

Beliggenhet og høyder må oppfattes som orienterende.
 Koordinatsystem: UTM(EUREF89) - SONE 32 (EPSG:32632)
 Høydesystem: (EPSG:)



A

Lindås kommune
 Geodataavdeling

920 m²

Dato: 2019.03.15
 Sign: liei

Gnr 188 bnr 284

Breimyra
 100m



Målestokk
 1:1000