

NEDSKALERT TEGNING

B	11.06.19	Tegningsgrunnlag for søknad	PJC	PJC
A	05.02.19	Målsatt tegning	PJC	PJC
REV.	DATO	BESKRIVELSE	TEGN.	KONTR.

PROSJEKTNR: 17030	ARKITEKTKONTORET BØRTVEIT & CARLSEN HAGELLIA 6 · 5914 ISDALSTØ TELEFON 400 41 614		
TEGNET AV: MMC			
KONTR. AV: PJC			
ARKISTORRELSE: A3	TILTAKSHVER: Johansen		
MÅLSTORR: 1 : 100	GNR. / BNR: 141/39		
DATE: 22.12.2017	PROSJEKTNAVN: Enebolig Johansen		
For søknad	TEGNINGSNUMMER: A0-100	TEGNINGSNAVN: Plan kjeller, eksisterende situasjon	REVISJON: B

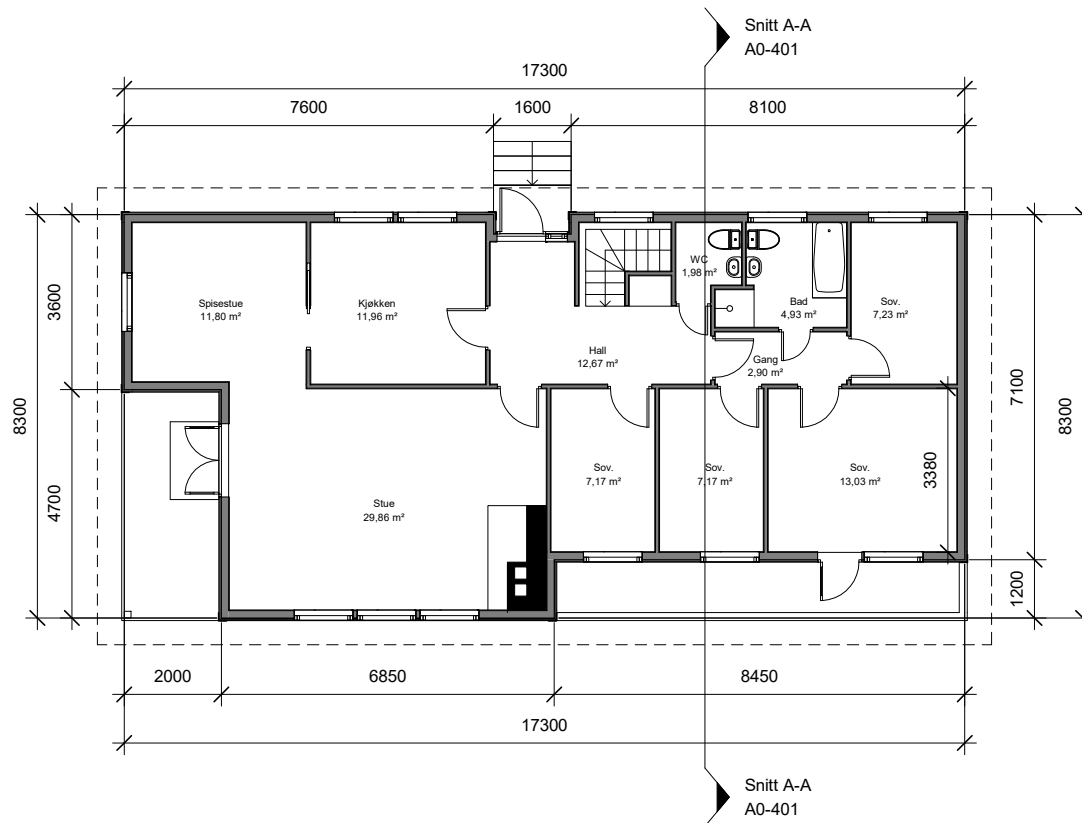

NEDSKALERT TEGNING

B	11.06.19	Tegningsgrunnlag for søknad	PJC	PJC
A	05.02.19	Målsatt tegning	PJC	PJC
REV.	DATE	BESKRIVELSE	TEGN.	KONTR.

PROSJEKTNR:	17030	ARKITEKTKONTORET BØRTVEIT & CARLSEN HAGELLIA 6 · 5914 ISDALSTØ TELEFON 400 41 614	
TEGNET AV:	MMC		
KONTR. AV:	PJC		
ARKISTORRELSE:	A3	TILTAKSHVER:	Johansen
MÅLSTOKK:	1 : 100	GNR. / BNR.:	141/39
DATE:	22.12.2017	PROSJEKTNAVN:	Enebolig Johansen
For søknad		TEGNINGSNUMMER:	A0-101
		TEGNINGSNAVN:	Plan 1. etasje, eksisterende situasjon
		REVISJON:	B

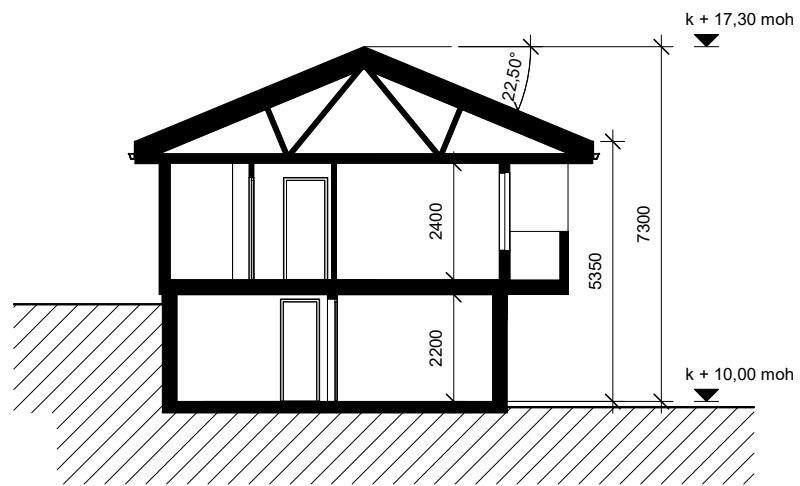

NEDSKALERT TEGNING

REV.	DATE	BESKRIVELSE	PJC	PJC
A	11.06.19	Tegningsgrunnlag for søknad		
			TEGN.	KONTR.

PROSJEKTNR: 17030	ARKITEKTKONTORET BØRTVEIT & CARLSEN HAGELLIA 6 · 5914 ISDALSTØ TELEFON 400 41 614	
TEGNET AV: MMC		
KONTR. AV: PJC		
ARKISTORRELSE: A3		
MÅLSTORRE: 1 : 100	TILTAKSHVER: Johansen	
DATE: 22.12.2017	GNR. / BNR: 141/39	
For søknad	PROSJEKTNAVN: Enebolig Johansen	
TEGNINGSNUMMER: A0-401	TEGNINGSNAVN: Snitt A-A, eksisterende situasjon	REVISJON: A

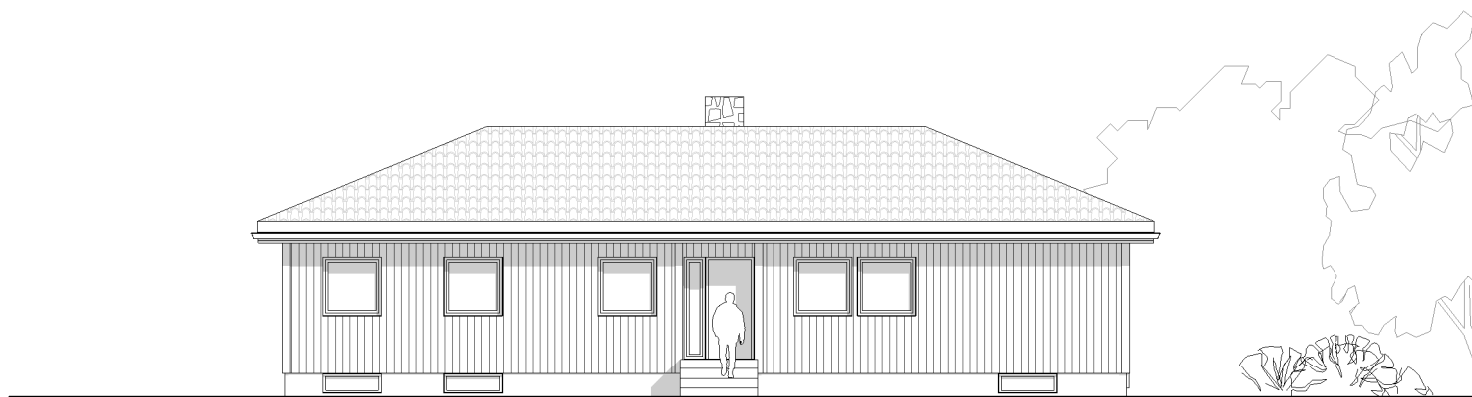

FASADE MOT ØST

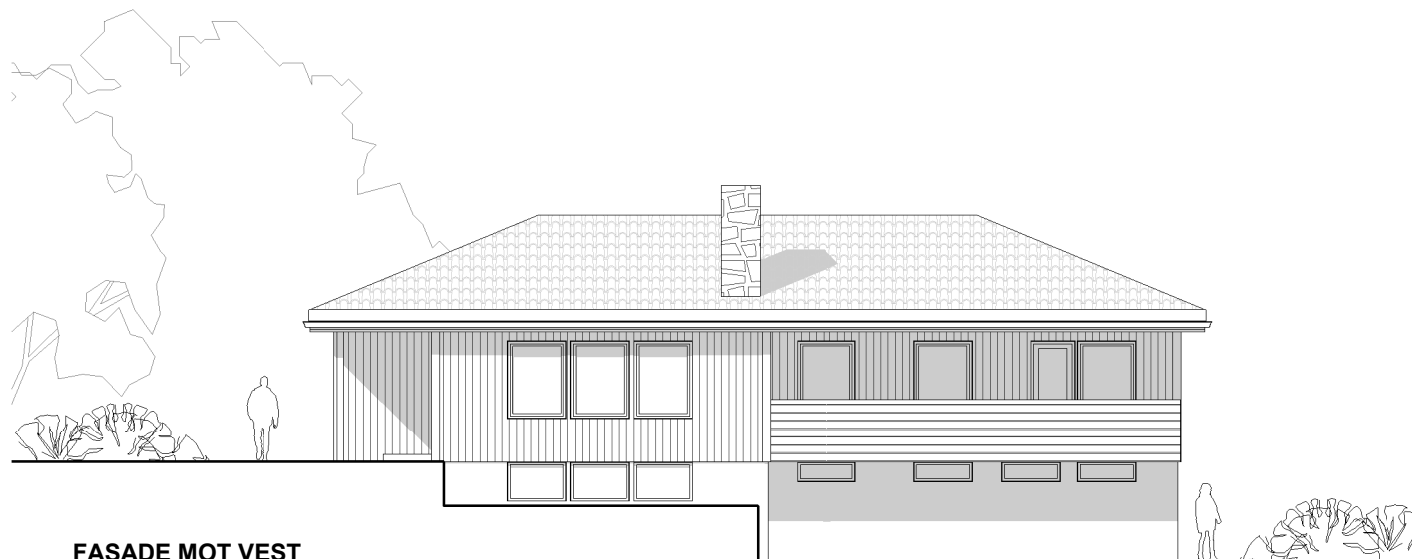

FASADE MOT VEST



NEDSKALERT TEGNING

REV.	DATE	BESKRIVELSE	PJC	PJC
A	11.06.19	Tegningsgrunnlag for søknad	PJC	PJC

PROSJEKT-NR: 17030	ARKITEKTKONTORET BØRTVEIT & CARLSEN HAGELLIA 6 · 5914 ISDALSTØ TELEFON 400 41 614	
TEGNET AV: MMC		
KONTR. AV: PJC		
ARKISTORRELSE: A3		
MÅLSTORRE: 1 : 100	TILTAKSHVER: Johansen	
DATE: 22.12.2017	GNR. / BNR: 141/39	
For søknad	PROSJEKTNAVN: Enebolig Johansen	
TEGNINGSNUMMER: A0-501	TEGNINGSNAVN: Fasader, eksisterende situasjon	REVISJON: A

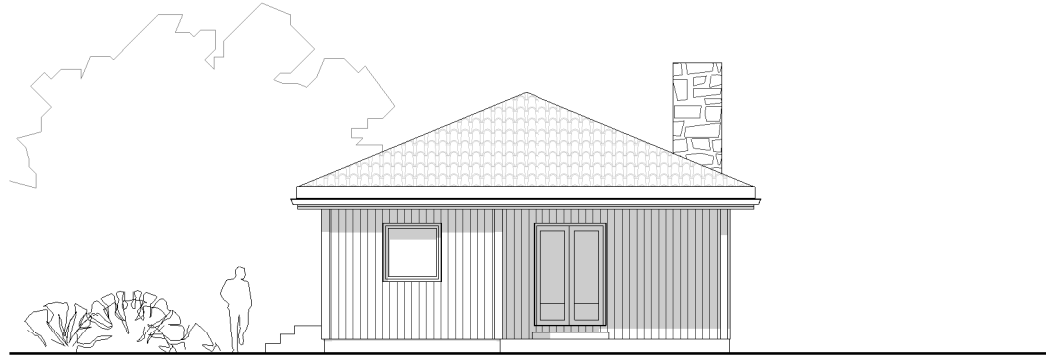

FASADE MOT NORD

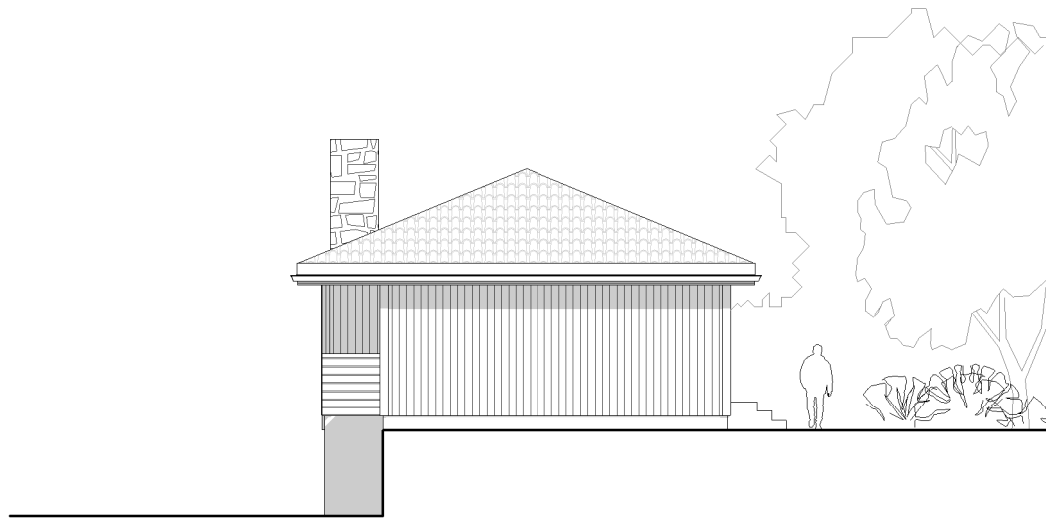

FASADE MOT SØR













NEDSKALERT TEGNING

A	11.06.19	Tegningsgrunnlag for søknad	PJC	PJC
REV.	DATO	BESKRIVELSE	TEGN.	KONTR.

PROSJEKTNR: 17030	ARKITEKTKONTORET BØRTVEIT & CARLSEN HAGELLIA 6 · 5914 ISDALSTØ TELEFON 400 41 614	
TEGNET AV: MMC		
KONTR. AV: PJC		
ARKISTORRELSE: A3	TILTAKSHVER: Johansen	
MÅLSTORRE: 1 : 100	GNR. / BNR: 141/39	
DATE: 22.12.2017	PROSJEKTNÅVN: Enebolig Johansen	
For søknad		
TEGNINGSNUMMER: A0-502	TEGNINGSNAVN: Fasader, eksisterende situasjon	REVISJON: A

Eiendomsgrenser

- | | |
|---|---|
|  Middels - høy nøyaktighet |  Vannkant |
|  Mindre nøyaktig |  Vegkant |
|  Lite nøyaktig |  Fiktiv grenselinje |
|  Skissenøyaktighet eller uviss |  Teigdelelinje |
|  Omtvistet grense |  Punktfeste |



Målestokk 1:1000

Dato: 15.5.2019

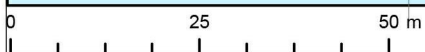
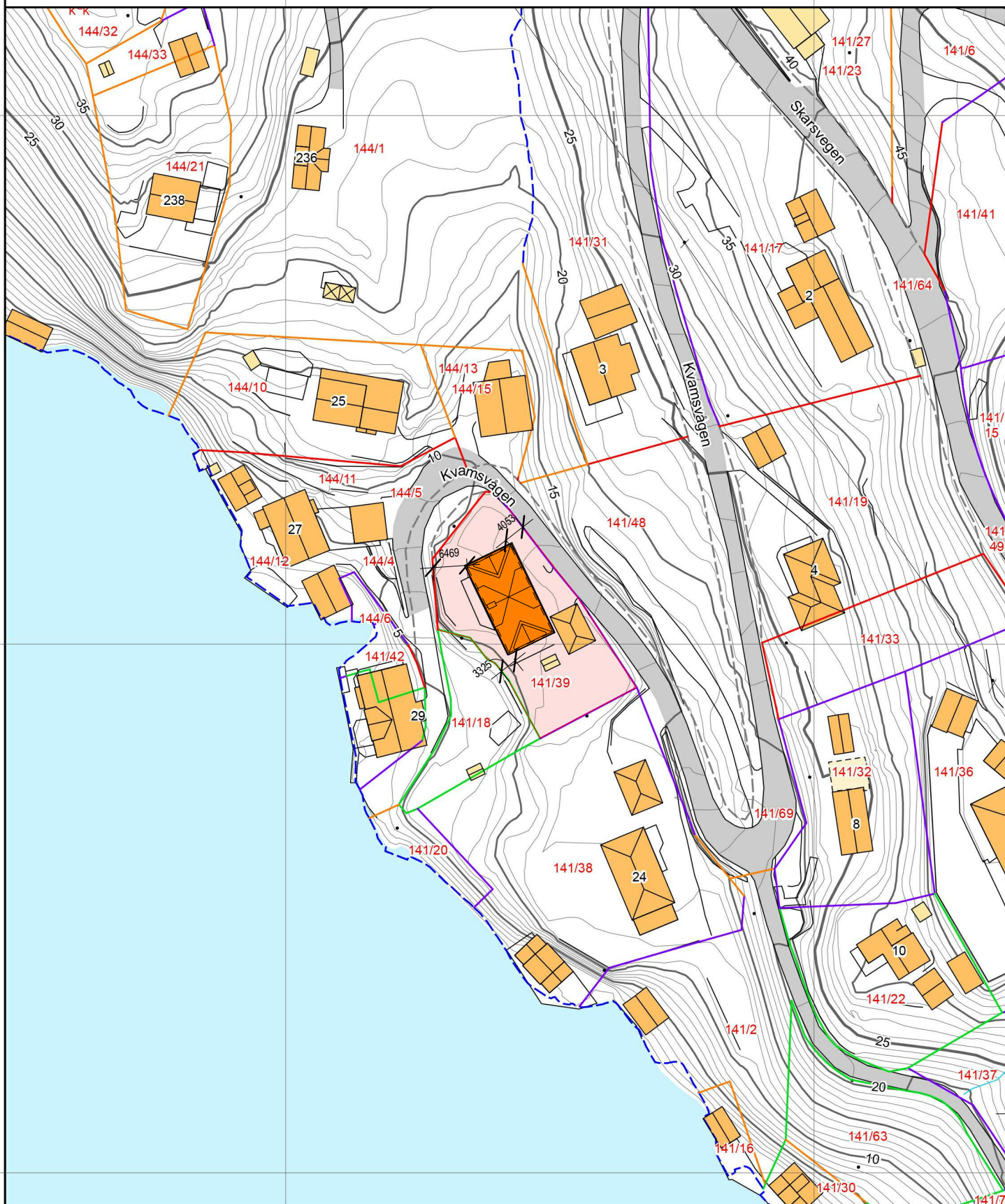

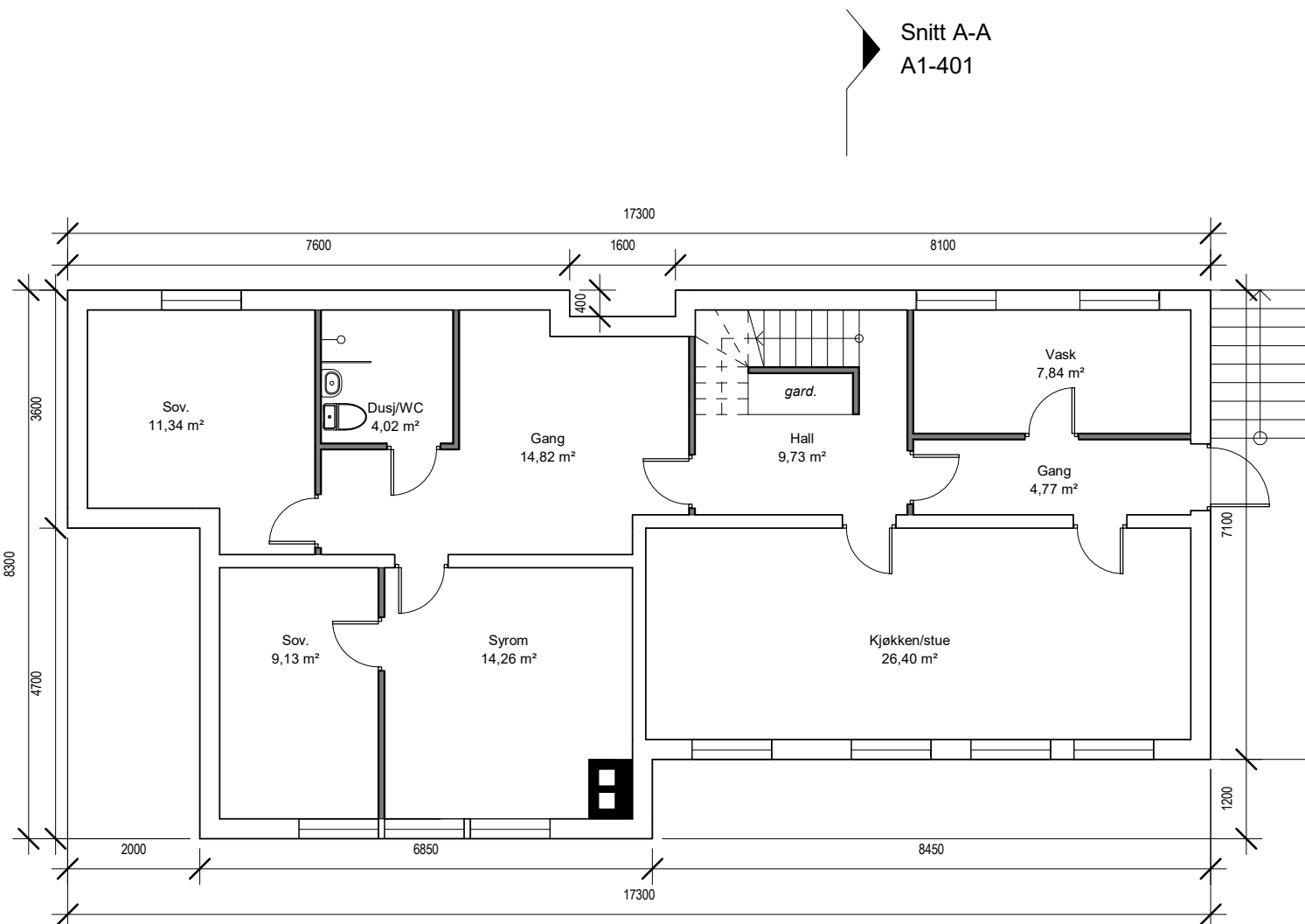

PLAN KJELLER

Snitt A-A
A1-401

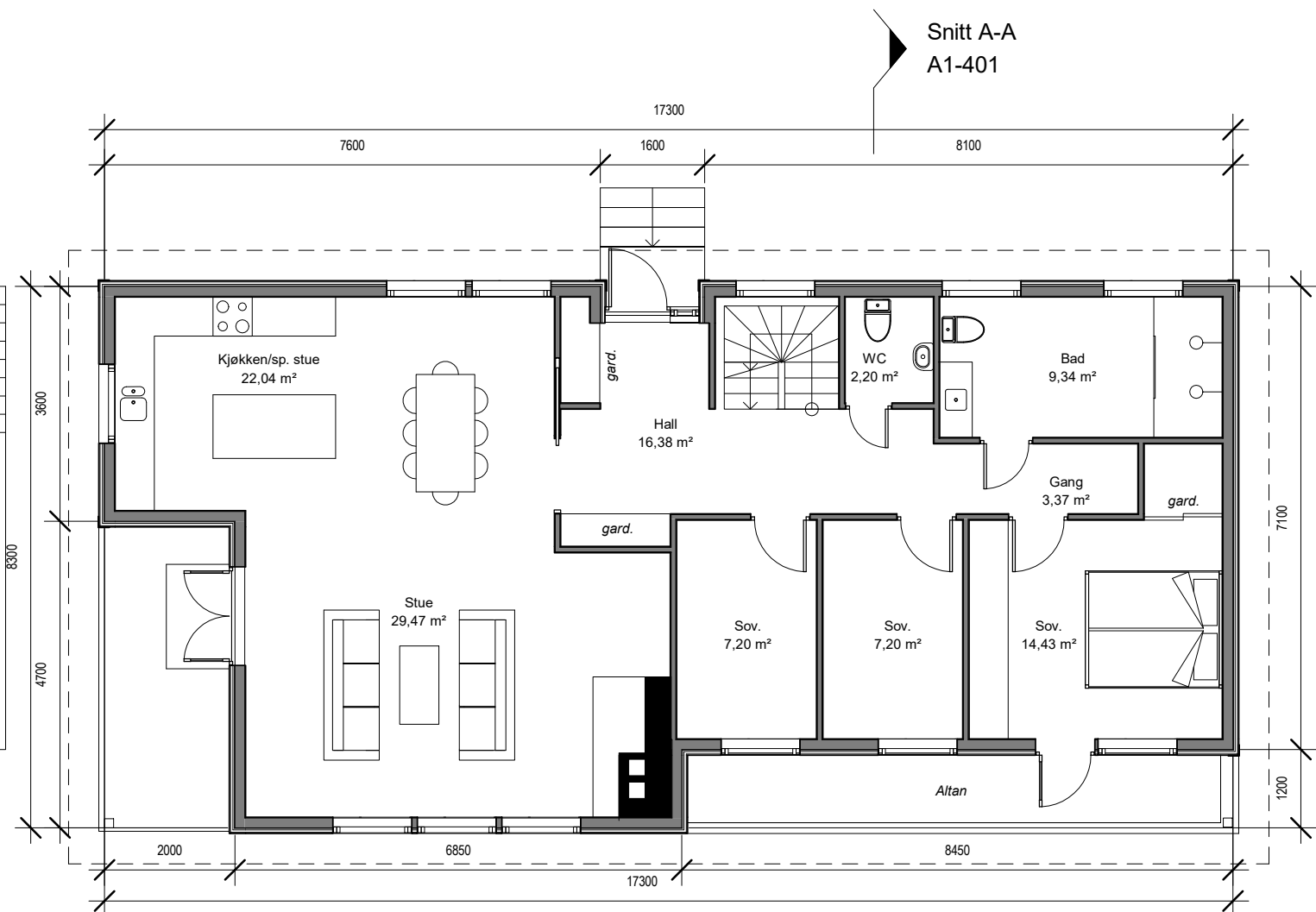

PLAN 1. ETASJE

Snitt A-A
A1-401

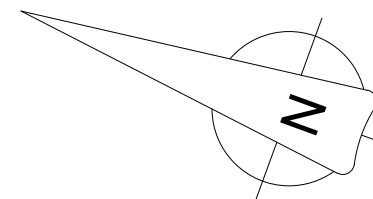

B	11.06.19	Tegningsgrunnlag for søknad	PJC	PJC
A	16.05.19	For søknad	MMC	PJC
REV.	DATO	BESKRIVELSE	TEGN.	KONTR.

PROSJEKT-NR.: 17030	ARKITEKTKONTORET BØRTVEIT & CARLSEN HAGELLIA 6 · 5914 ISDALSTØ TELEFON 400 41 614	
TEGNET AV: MMC		
KONTR. AV: PJC		
ARKSTØRRELSE: A3	TILTAKSHAVER: Johansen	PROSJEKTNAVN: Enebolig Kvamsvågen 26
MALESTOKK: 1 : 100	GNR. / BNR.: 141/39	
DATO: 01.02.18		
For søknad		
TEGNINGSNUMMER: A1-101	TEGNINGSNAVN: Plan kjeller / Plan 1. etasje	REVISJON: B

PLAN 2. ETASJE

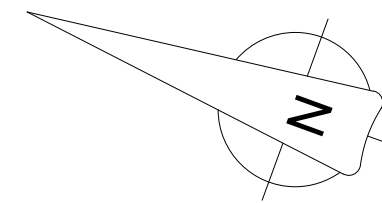
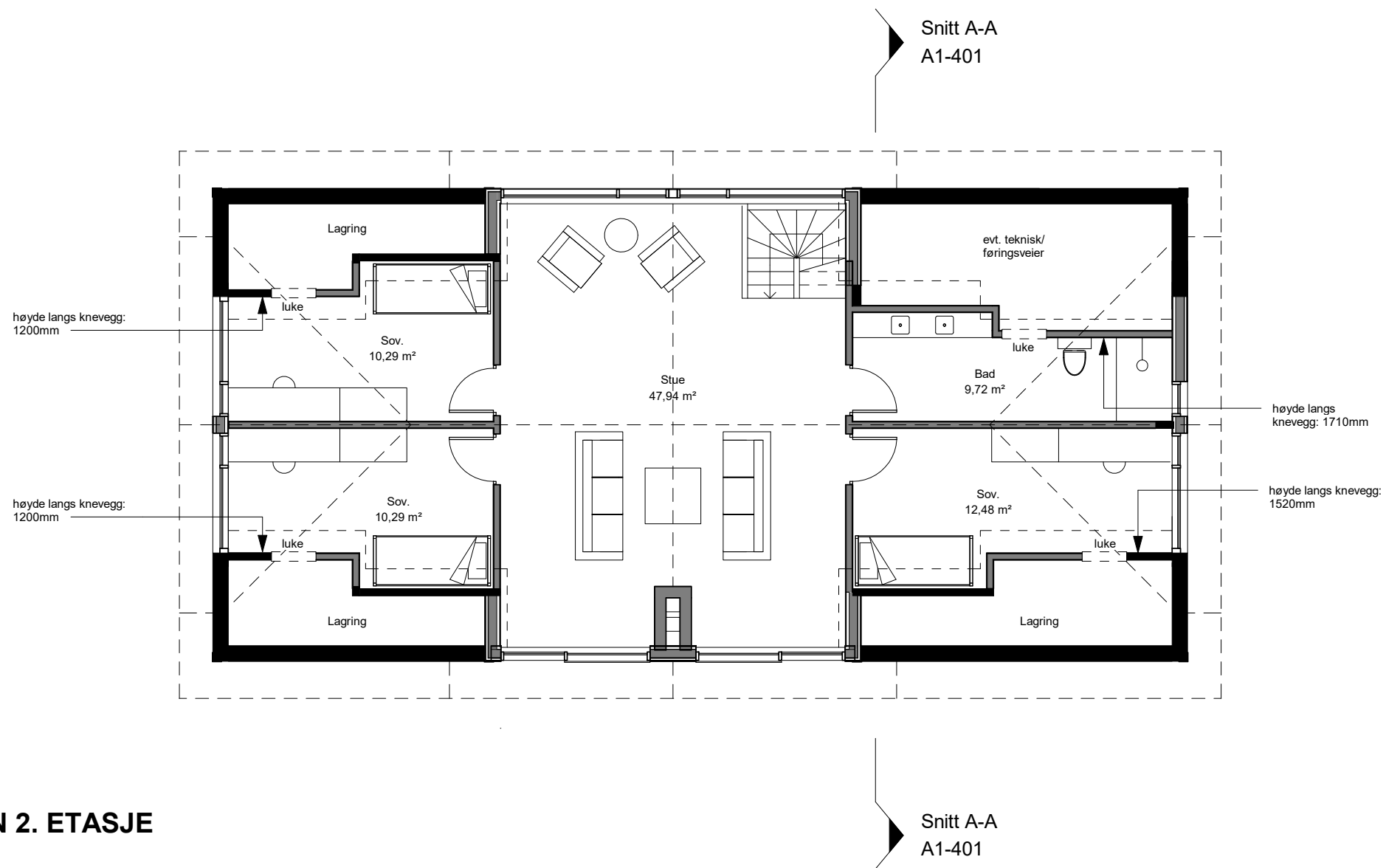

B	11.06.19	Tegningsgrunnlag for søknad	PJC	PJC
A	16.05.19	For søknad	MMC	PJC
REV.	DATO	BESKRIVELSE	TEGN.	KONTR.

PROSJEKT-NR.: 17030	ARKITEKTKONTORET BØRTVEIT & CARLSEN HAGELLIA 6 · 5914 ISDALSTØ TELEFON 400 41 614	
TEGNET AV: MMC		
KONTR. AV: PJC		
ARKSTØRRELSE: A3	TILTAKEHVER: Johansen	PROSJEKTNAVN: Enebolig Kvamsvågen 26
MALESTOKK: 1 : 100	GNR. / BNR.: 141/39	
DATO: 01.02.18	TEGNINGSNUMMER: A1-102	
For søknad	TEGNINGSNAVN: Plan 2. etasje/loft	REVISJON: B

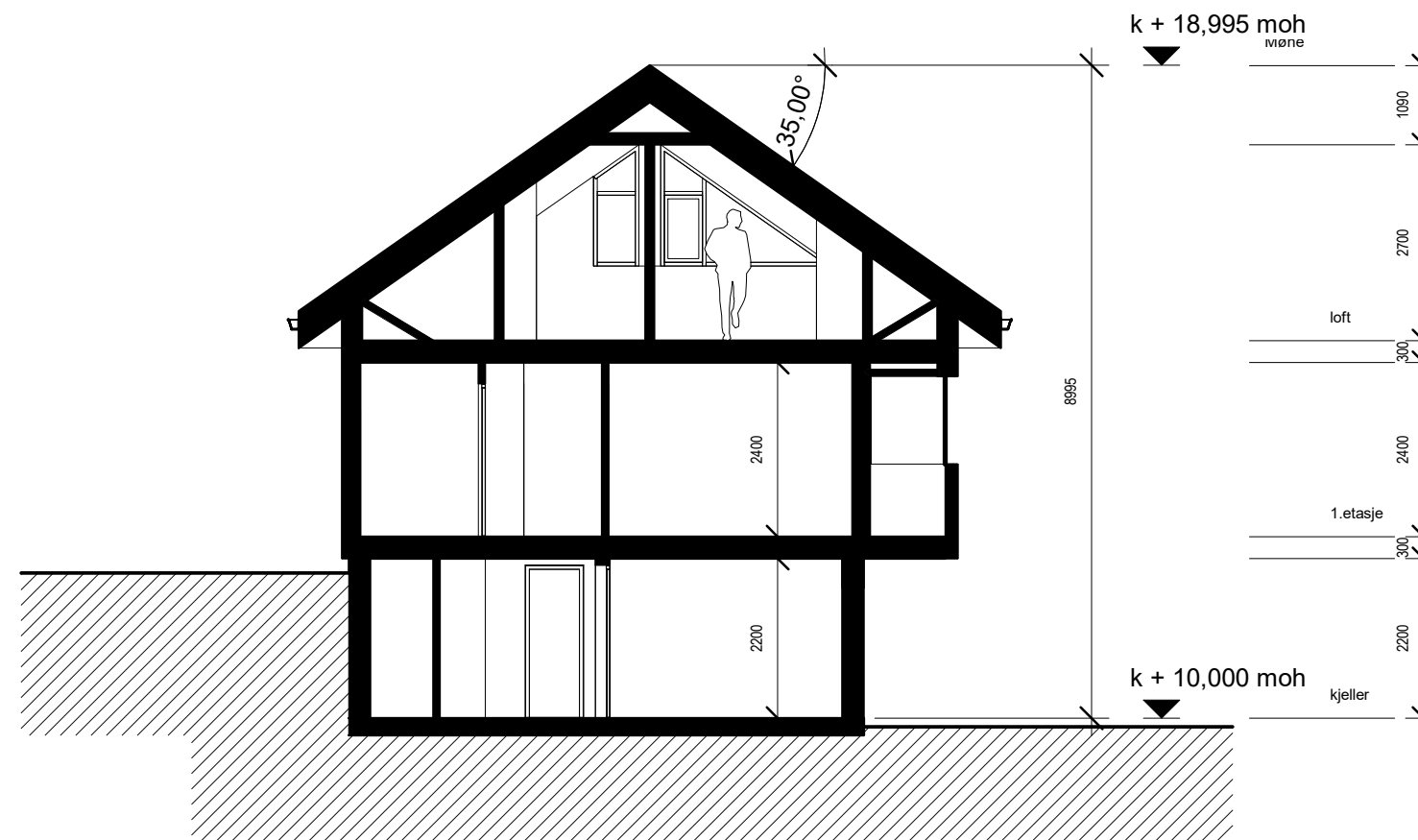

SNITT A-A



B	11.06.19	Tegningsgrunnlag for søknad	PJC	PJC
A	16.05.19	For søknad	MMC	PJC
REV.	DATO	BESKRIVELSE	TEGN.	KONTR.

PROSJEKT-NR.: 17030	ARKITEKTKONTORET BØRTVEIT & CARLSEN HAGELLIA 6 · 5914 ISDALSTØ TELEFON 400 41 614	
TEGNET AV: MMC		
KONTR. AV: PJC		
ARKSTØRRELSE: A3	TILTAKSHAVER: Johansen	GNR. / BNR.: 141/39 PROSJEKTNAMN: Enebolig Kvamsvågen 26
MALESTOKK: 1 : 100		
DATO: 01.02.18		
For søknad		
TEGNINGSNUMMER: A1-401	TEGNINGSNAMN: Snitt	REVISJON: B

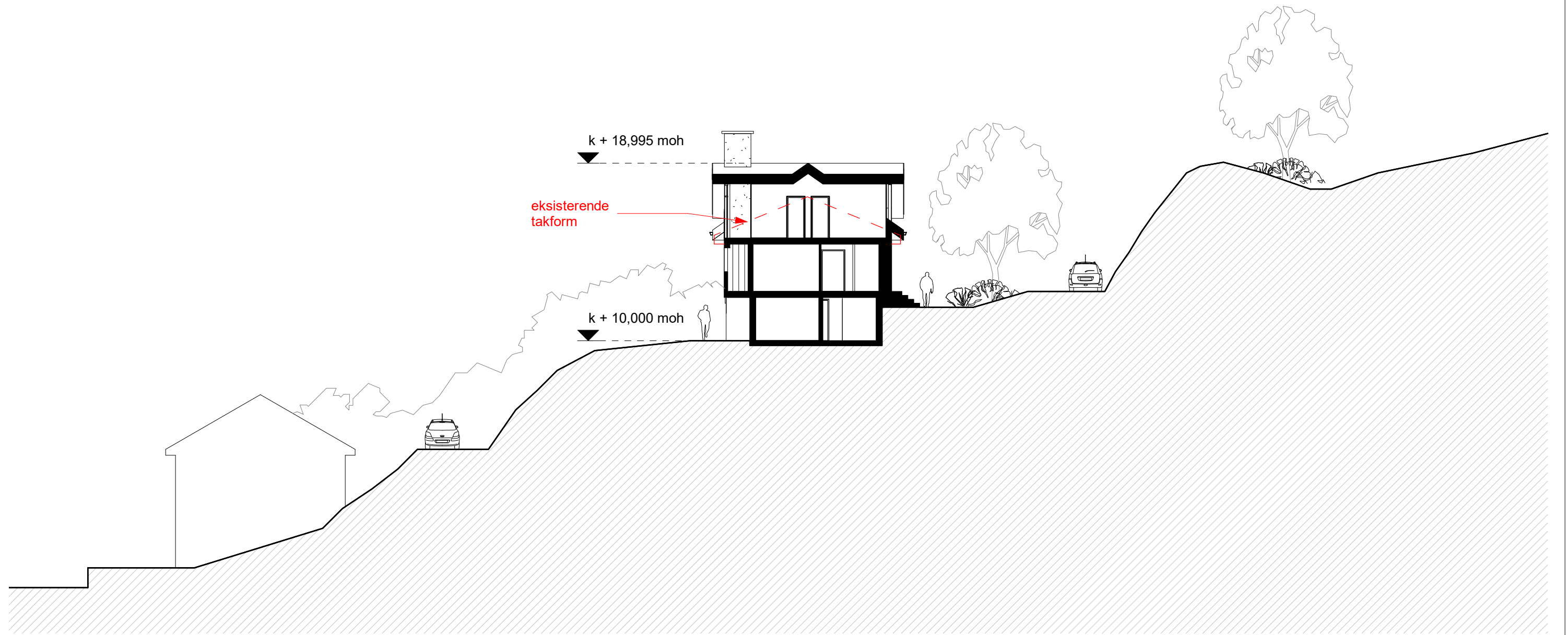

TERRENGSNITT 1-1 - 1:200



REV.	DATO	BESKRIVELSE	TEGN.	KONTR.
PROSJEKT-NR.:	17030	ARKITEKTKONTORET BØRTVEIT & CARLSEN HAGELLIA 6 · 5914 ISDALSTØ TELEFON 400 41 614		
TEGNET AV:	MMC			
KONTR. AV:	PJC			
ARKSTØRRELSE:	A3			
MÅLESTOKK:	1 : 200	TILTAKSHAVER:	Johansen	
DATO:	28.06.19	GNR. / BNR.:	141/39	
For søknad		PROSJEKTNAVN:	Enebolig Kvamsvågen 26	
TEGNINGSNUMMER:	A1-402	TEGNINGSNAVN:	Terrengsnitt 1-1	
				REVISJON:

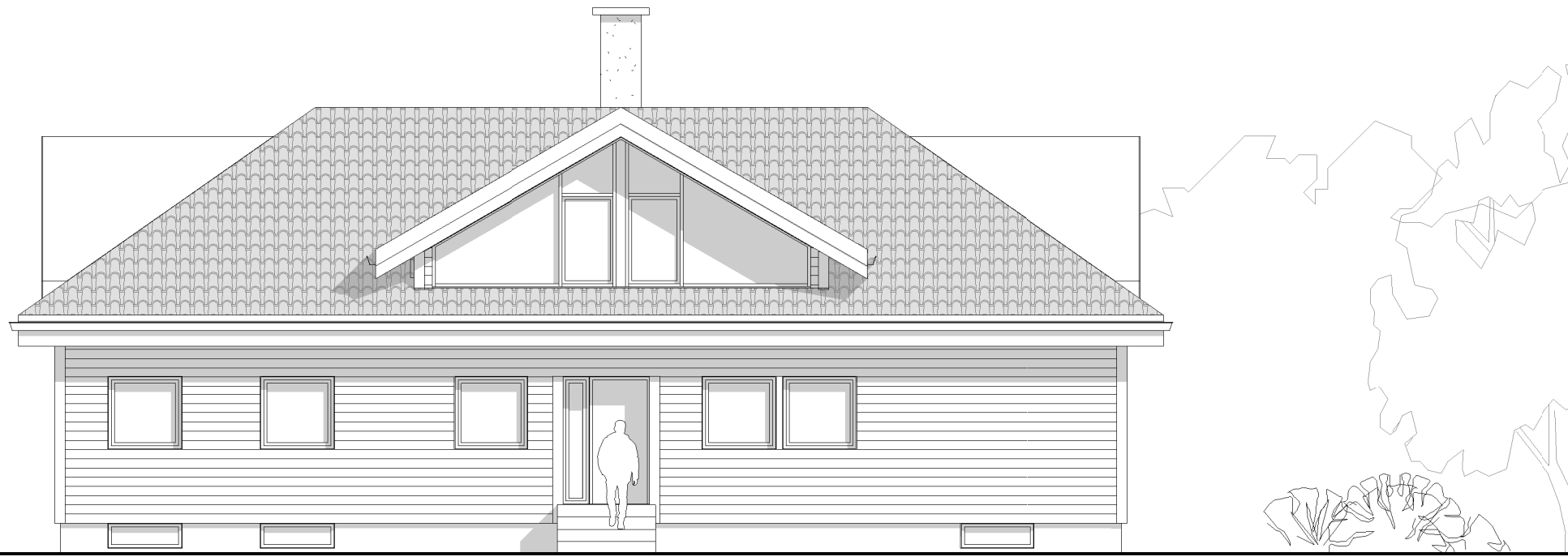

FASADE MOT ØST

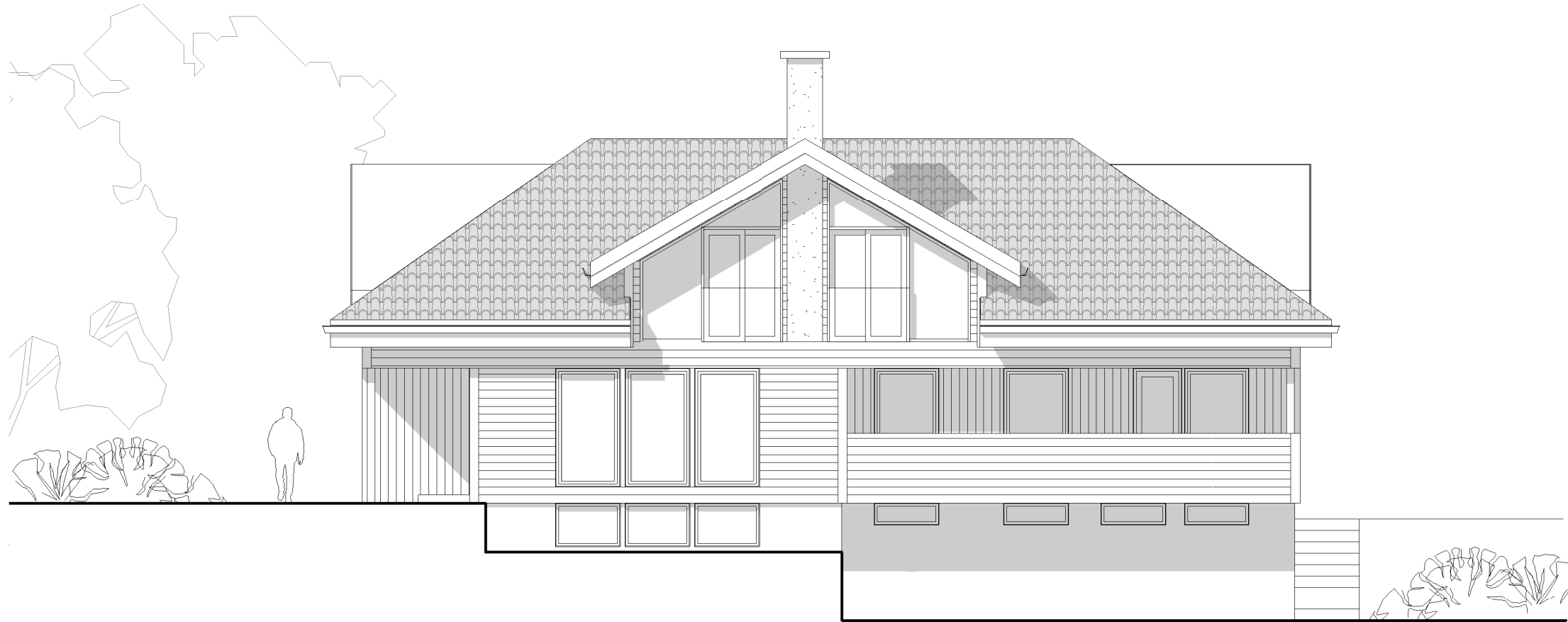

FASADE MOT VEST



B	11.06.19	Tegningsgrunnlag for søknad	PJC	PJC
A	16.05.19	For søknad	MMC	PJC
REV.	DATO	BESKRIVELSE	TEGN.	KONTR.

PROSJEKT-NR.: 17030	ARKITEKTKONTORET BØRTVEIT & CARLSEN HAGELLIA 6 · 5914 ISDALSTØ TELEFON 400 41 614	
TEGNET AV: MMC		
KONTR. AV: PJC		
ARKSTØRRELSE: A3	TILTAKSHAVER: Johansen	PROSJEKTNAMN: Enebolig Kvamsvågen 26
MALESTOKK: 1 : 100	GNR. / BNR.: 141/39	
DATO: 01.02.18	TEGNINGSNUMMER: A1-501	
For søknad	TEGNINGSNAVN: Fasader	
REVISJON: B		

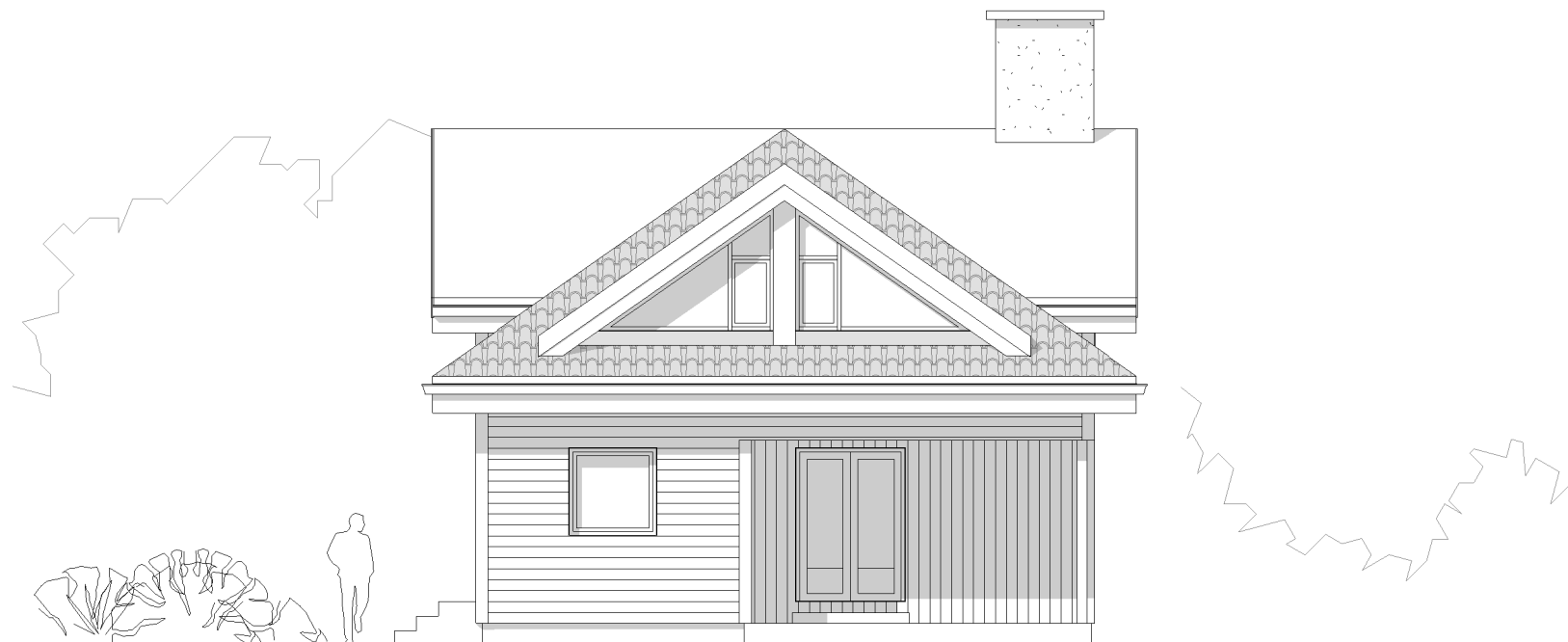

FASADE MOT NORD

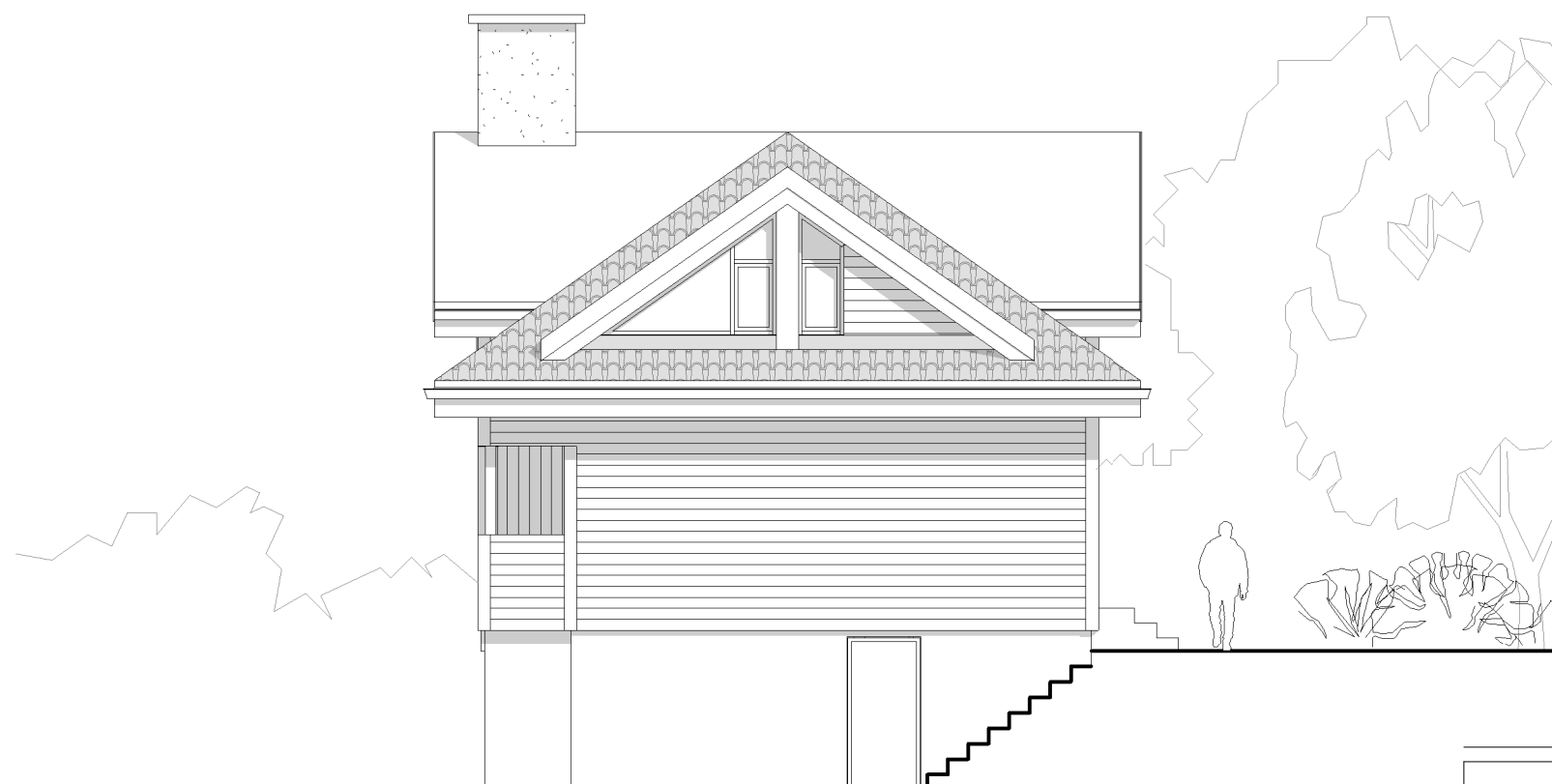

FASADE MOT SØR



B	11.06.19	Tegningsgrunnlag for søknad	PJC	PJC
A	16.05.19	For søknad	MMC	PJC
REV.	DATO	BESKRIVELSE	TEGN.	KONTR.

PROSJEKT-NR.: 17030	ARKITEKTKONTORET BØRTVEIT & CARLSEN HAGELLIA 6 · 5914 ISDALSTØ TELEFON 400 41 614	
TEGNET AV: MMC		
KONTR. AV: PJC		
ARKSTØRRELSE: A3	TILTAKSHAVER: Johansen	PROSJEKTNAVN: Enebolig Kvamsvågen 26
MALESTOKK: 1 : 100	GNR. / BNR.: 141/39	
DATO: 01.02.18	TEGNINGSNUMMER: A1-502	
For søknad	REVISJON: B	