

© Denne tegning må ikke kopieres eller benyttes ved foretagender som Mesterhus Norge eller utførende tegnekontor ikke medvirker i.



FASADE 3



FASADE 2

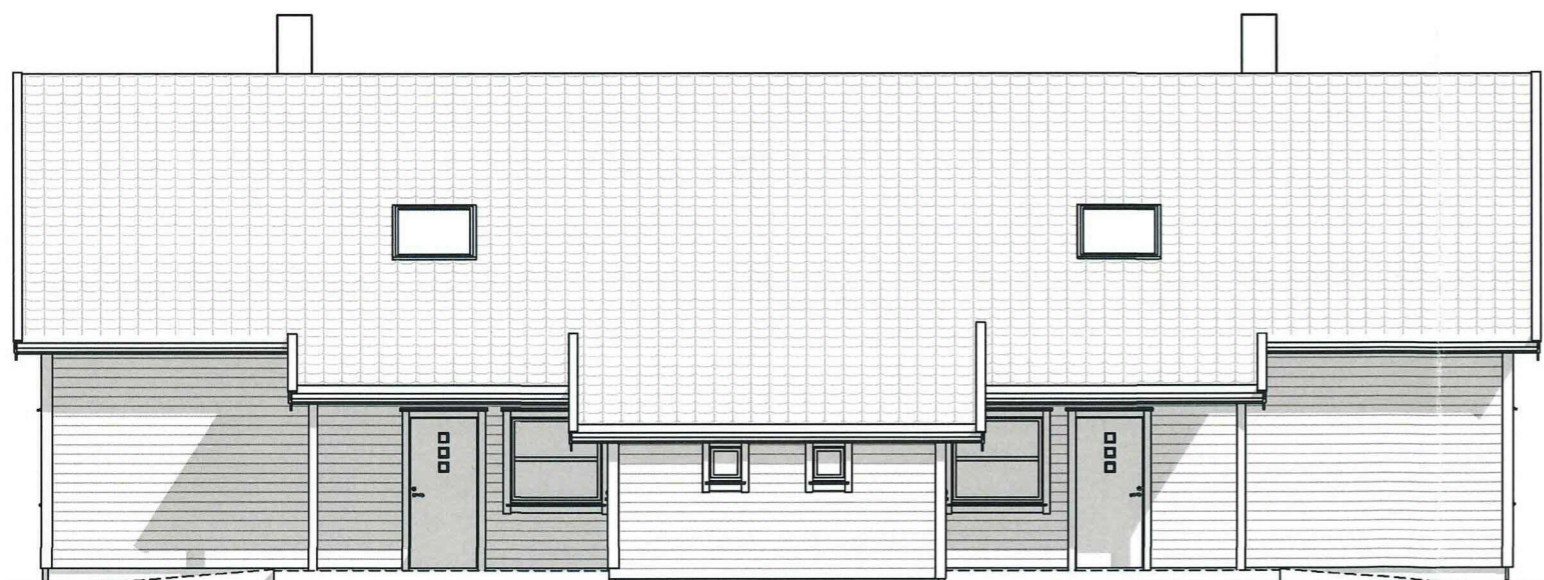

FASADE 1



FASADE 4

REV.	DATO	REVISJON	SIGN.

**MESTERHUS**  
Kaland Trelast AS

TILTAKSHAVER:  
BYGGEPLASS: Hilland  
G.nr/B.nr: 134/348  
KOMMUNE: Lindås

**UNIKUS**  
Postboks 4104,  
Terminalveien 10  
8089 Bode, tlf. 75 56 51 20  
E-mail: post@unikus.no

TEGN, INNHOLD: Fasader  
TILTAKSART: MÅL: 1 : 100  
PROSJEKT: 2-mannsbolig Tek 17  
ARKITEKT: DATO: 04.04.19 TEGN: RT/LS PROSJEKT NR: 140445 TEGN.NR: 09.03

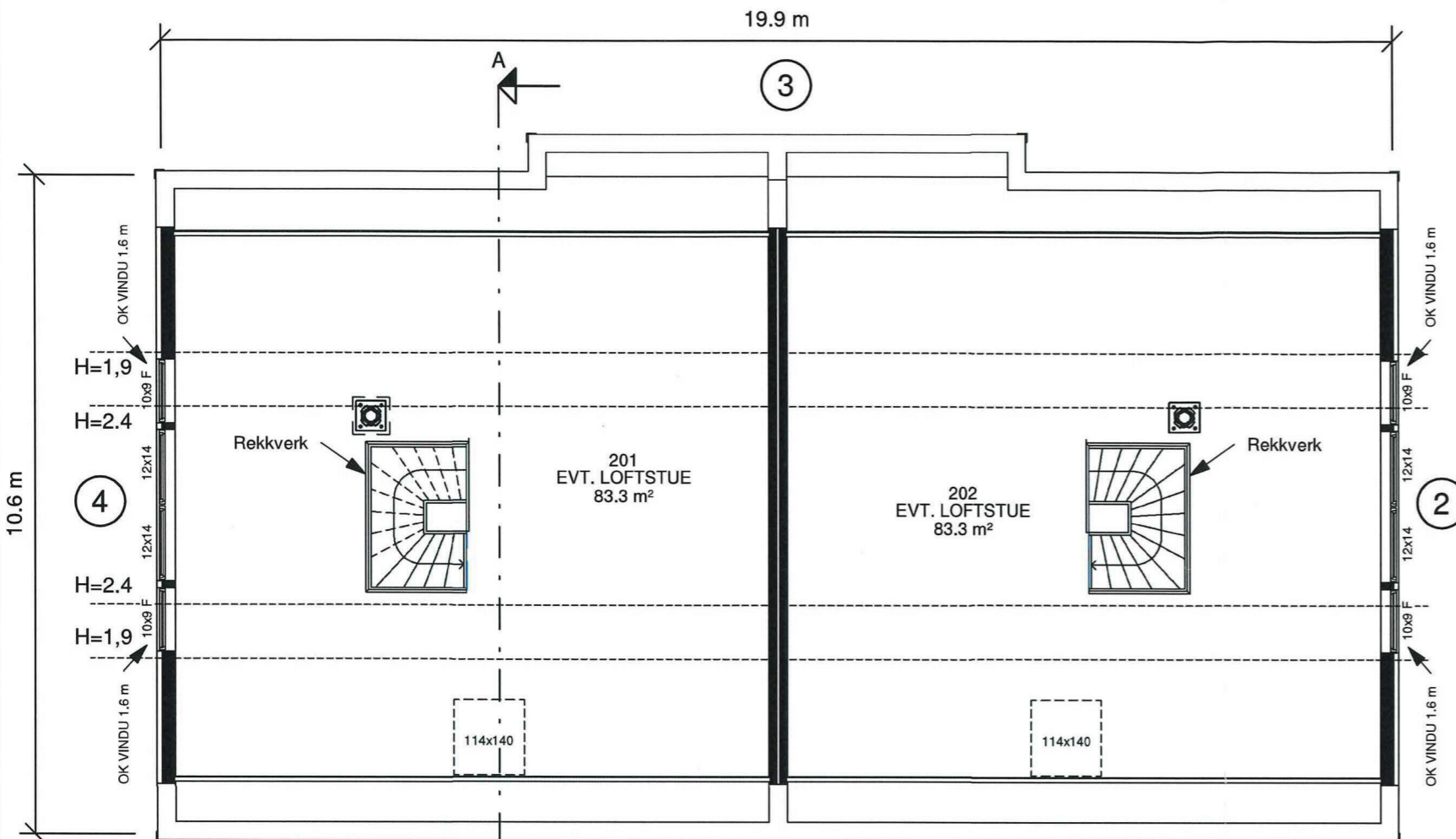

Leil. 1  
2.Etasje

Leil. 2

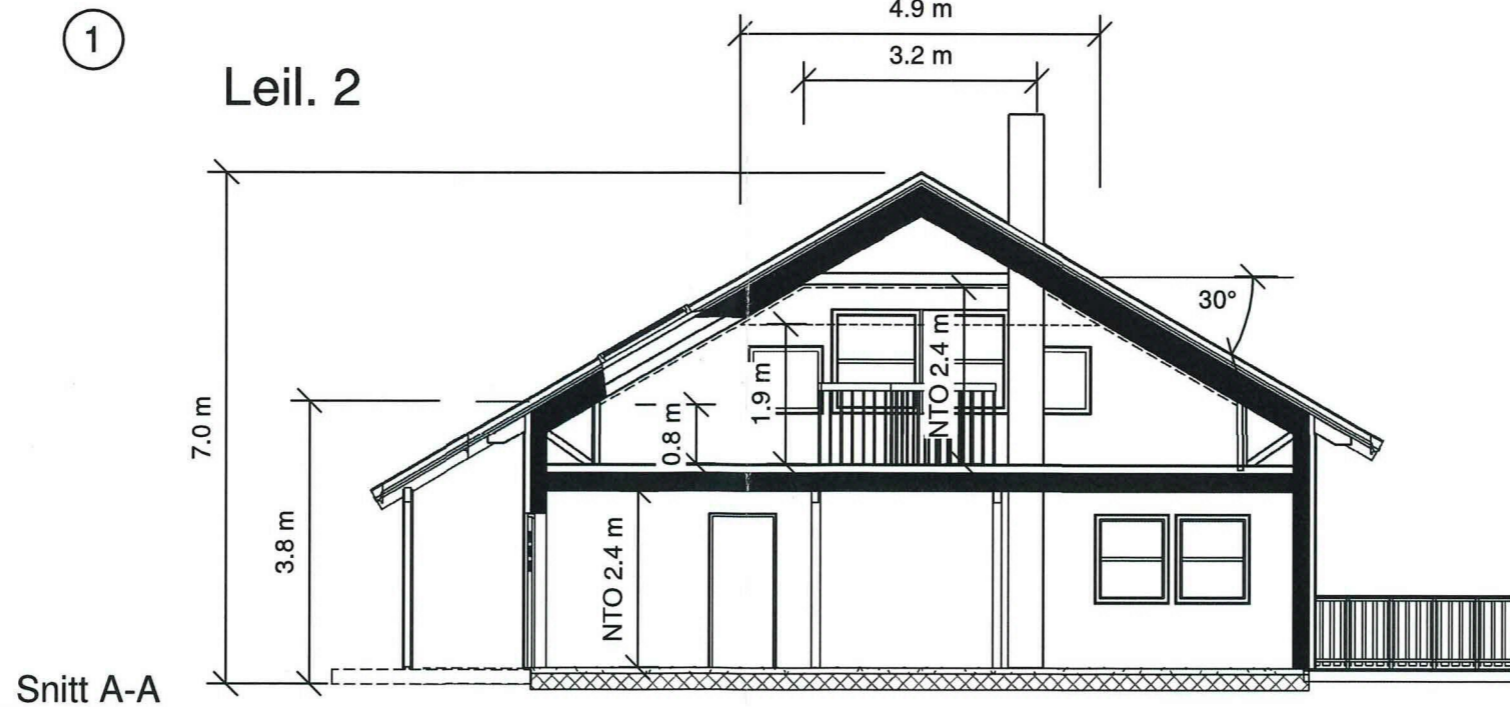

Snitt A-A

P-rom og S-rom PR. LEIL.	
Beskrivelse:	Areal:
<b>P-ROM</b>	
1.Etasje	95.3 m <sup>2</sup>
	95.3 m <sup>2</sup>
<b>S-ROM</b>	
1.Etasje	4.4 m <sup>2</sup>
1.Etasje	5.0 m <sup>2</sup>
	9.5 m <sup>2</sup>

BRA ( Åpent ) PR. LEIL.	
Beskrivelse:	Areal:
TAK OVER INNGANG	6.4 m <sup>2</sup>
<b>Total</b>	

BRA PR. LEIL.	
Etasje:	Areal:
1.Etasje	99.8 m <sup>2</sup>
2.Etasje	58.4 m <sup>2</sup>
1.Etasje	5.0 m <sup>2</sup>
	163.2 m <sup>2</sup>

BYA	
	Areal:
	246 m <sup>2</sup>

Evt. nedsenket himling/kasse for ventilasjonsrør utføres iht tegninger fra ventilasjonsleverandør

#### ANMERKNINGER:

- Risikoklasse: 4 / Brannklasse: 1
- Lysareal beregnet med Lt: 0,72
- Ved valg av vindu, skal dagslysberegning kontrolleres mot TEK17 paragraf 13-7.
- Energidokumentasjon: U-verdier angitt i energidokumentasjon.
- Arealer oppsatt i tabell er i hht NS3940
- Arealer angitt i de enkelte rom er oppgitt som faktiske gulvareal.
- I rom under skrå himling kan deler av dette areal ha lavere takhøyde enn 2.4m.
- L = LIMTRE / S = STÅLDRAGER / SK = SKURLAST
- NTO = NETTOMÅL
- Innredninger og sanitærutstyr vist på tegning kun inkludert hvis angitt i kontrakt.
- For symbolforklaringer, se leveringsbeskrivelse.

REV.	DATO	REVISJON	SIGN.

**MESTERHUS**  
Kaland Trelast AS

TILTAKSHAVER:	BYGGEPLASS: Hilland	<b>UNIKUS</b> Postboks 4104, Terminalveien 10 8089 Bodo, tlf. 75 56 51 20 E-mail: post@unikus.no
G.nr/B.nr:	134/348	
KOMMUNE:	Lindås	

TEGN, INNHOLD:	Plan loft/Snitt	TILTAKSART:	MÅL:
PROSJEKT:	<b>2-mannsbolig Tek 17</b>		1 : 100
ARKITEKT:	DATO: 04.04.19	TEGN: RT/LS	PROSJEKT NR: 140445
			TEGN.NR: 09.02

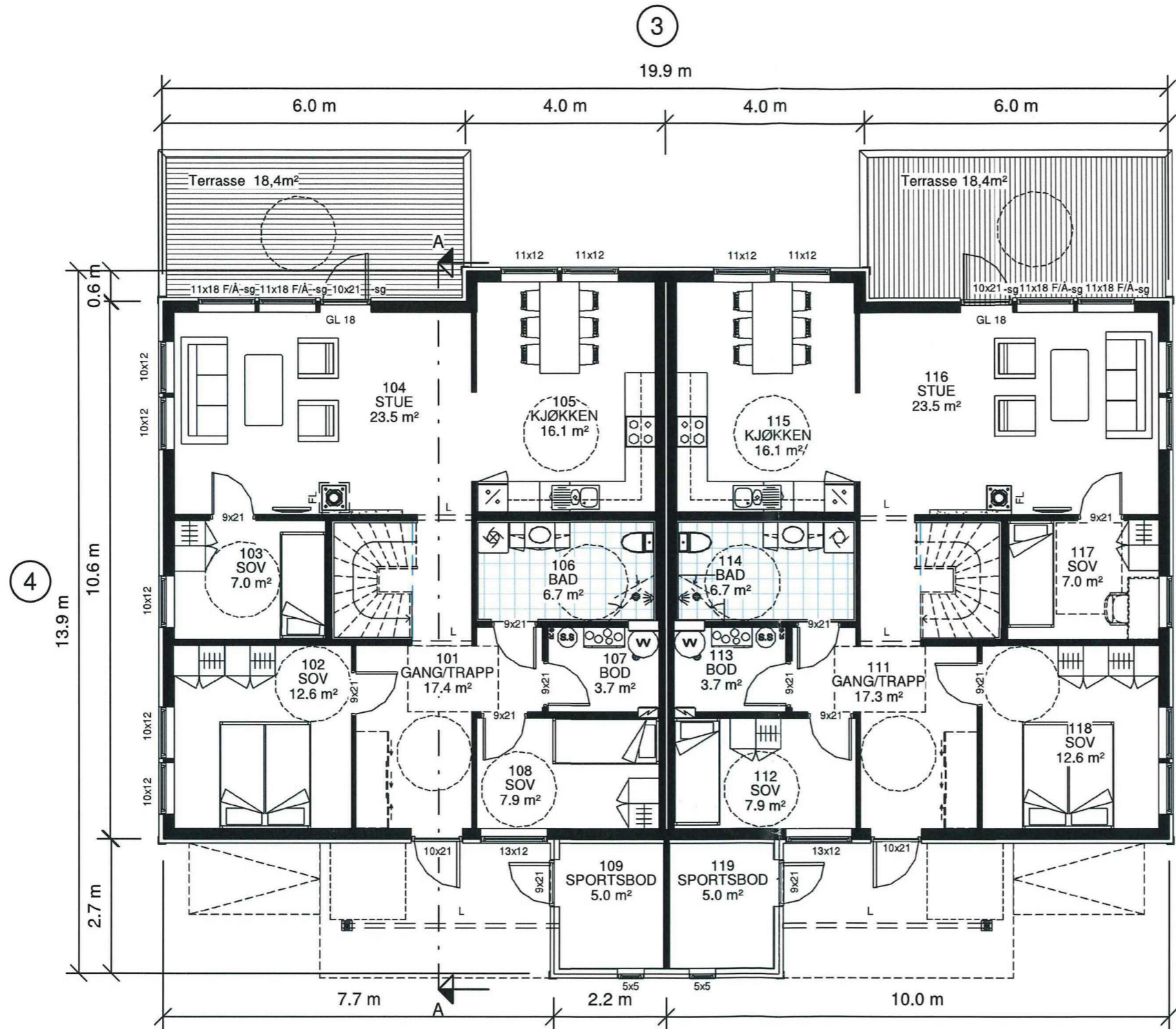

Leil. 1

Leil. 2

1.ETG.

⊗ R=Radonpunkt

Evt. nedsenket himling/kasse for ventilasjonsrør utføres iht tegninger fra ventilasjonsleverandør

**ANMERKNINGER:**

- Risikoklasse: 4 / Brannklasse: 1
- Lysareal beregnet med Lt: 0,72
- Ved valg av vindu, skal dagslysberegning kontrolleres mot TEK17 paragraf 13-7.
- Energidokumentasjon: U-verdier angitt i energidokumentasjon.
- Arealer oppsatt i tabell er i hht NS3940
- Arealer angitt i de enkelte rom er oppgitt som faktiske gulvareal.
- I rom under skrå himling kan deler av dette areal ha lavere takhøyde enn 2,4m.
- L = LIMTRE / S = STÅLDRAGER / SK = SKURLAST
- NTO = NETTOMÅL
- Innredninger og sanitærutstyr vist på tegning kun inkludert hvis angitt i kontrakt.
- For symbolforklaringer, se leveringsbeskrivelse.

REV.	DATO	REVISJON	SIGN.

**MESTERHUS**  
Kaland Trelast AS

TILTAKSHAVER:	BYGGEPLASS: Hilland	<b>UNIKUS</b> Postboks 4104, Terminalveien 10 8089 Bode, tlf. 75 56 51 20 E-mail: post@unikus.no
G.nr/B.nr:	134/348	
KOMMUNE:	Lindås	

TEGN, INNHOLD:	Plantegning 1.etg	TILTAKSART:	MÅL:
PROSJEKT:	2-mannsbolig Tek 17		1 : 100
ARKITEKT:	DATO: 04.04.19	TEGN: RT/LS	PROSJEKT NR: 140445
			TEGN.NR: 09.01



**TP-1**  
1 : 200

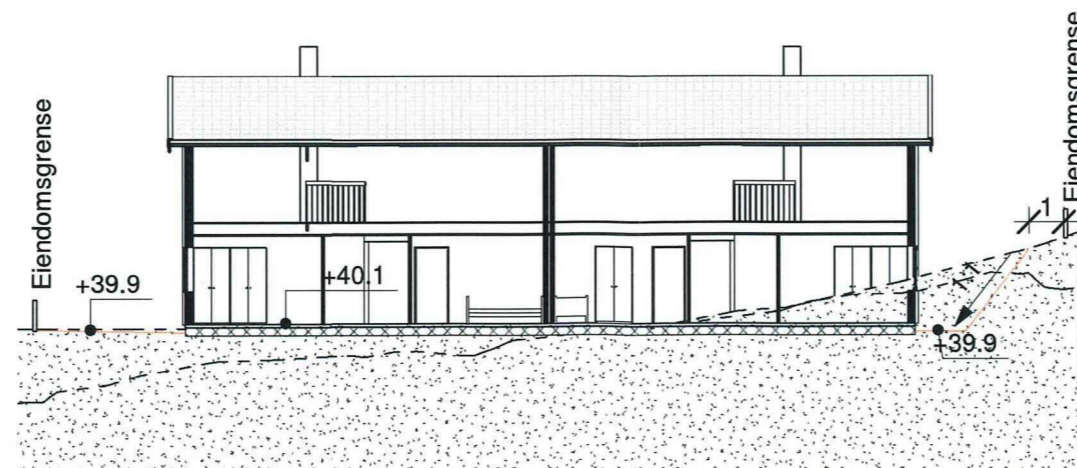

**TP-2**  
1 : 200

REV.	DATO	REVISJON	SIGN.
C	10.01.17	Rev. iht mail 02.01.17 fra Kaland Trelast as	RT
D	21.03.19	Tomt endret til 2-mannsbolig	RT

**MESTERHUS**  
Kaland Trelast AS

TILTAKSHAVER:	Kaland Trelast AS
BYGGEPLASS:	Hilland
G.nr/B.nr:	134/348
KOMMUNE:	Lindås

**Unikus**  
Postboks 4104,  
Terminalveien 10  
8089 Bode, tlf. 75 56 51 20  
E-mail: post@unikus.no

TEGN, INNHOLD:	Profiler	TILTAKSART:	MÅL:
			1 : 200
PROSJEKT:	Hilland		
ARKITEKT:	DATO:	TEGN:	PROSJEKT NR: TEGN.NR:
	22.10.14	RT	140445 07.02