

Situasjonskart  
Seim Bygg AS  
Stølen 137/657  
Lindås Kommune

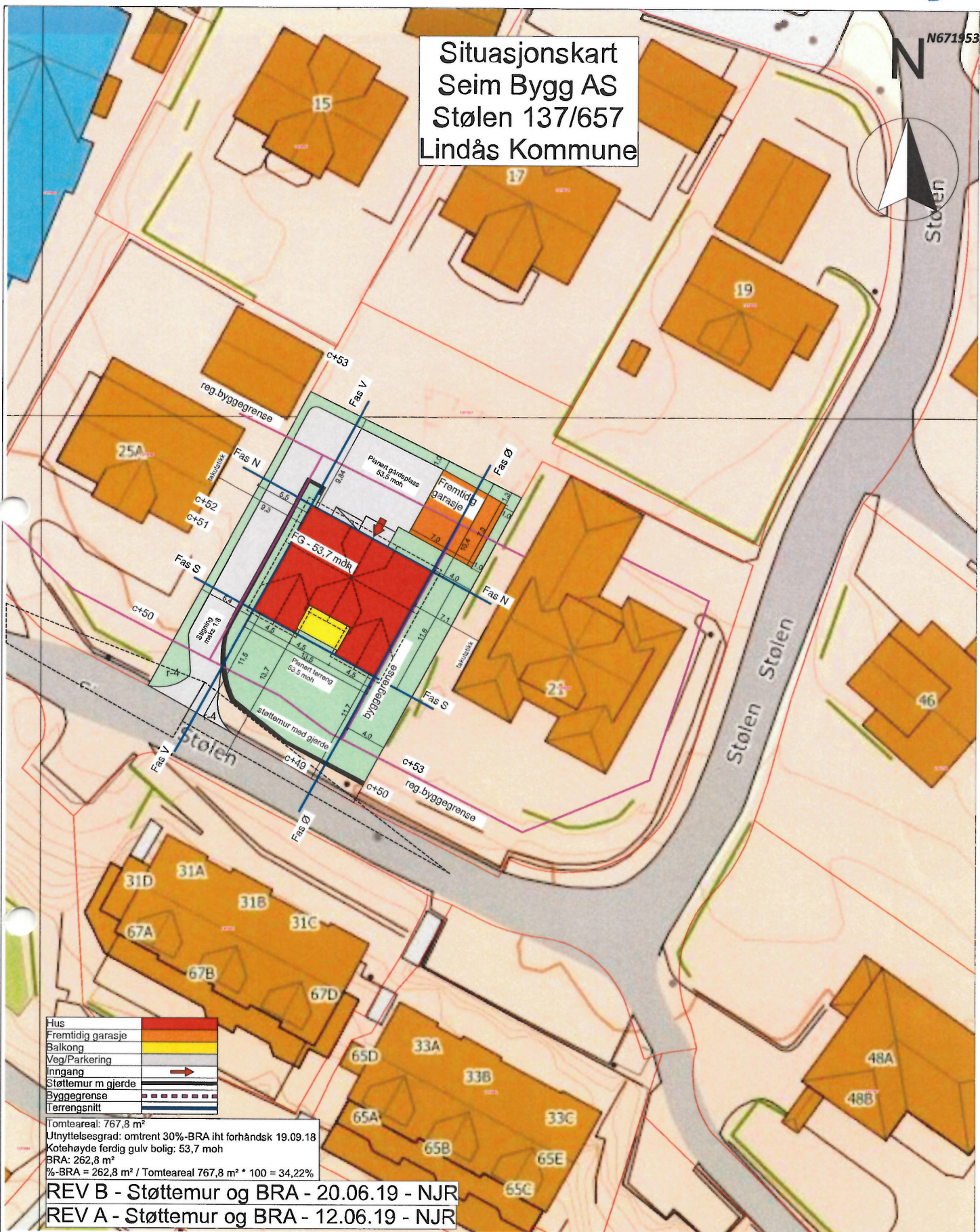
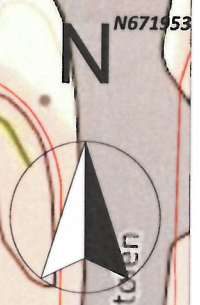

Hus	
Fremtidig garasje	
Balkong	
Veg/Parkering	
Inngang	
Støttemur m gjerde	
Byggegrense	
Terrengsnitt	

Tomteareal: 767,8 m<sup>2</sup>  
 Utnyttelsesgrad: omtrent 30%-BRA iht forhåndsk 19.09.18  
 Kotehøyde ferdig gulv bolig: 53,7 moh  
 BRA: 262,8 m<sup>2</sup>  
 %-BRA = 262,8 m<sup>2</sup> / Tomteareal 767,8 m<sup>2</sup> \* 100 = 34,22%

REV B - Støttemur og BRA - 20.06.19 - NJR  
 REV A - Støttemur og BRA - 12.06.19 - NJR

BYGGESØKNADSTEGNING  
Situasjonsplan



Dakark AS  
 Tegner: NJR  
 Dato: 14.05.19

Tiltakshaver:  
Hilde Kristin Soltveit Hansen  
& Stig-Thomas Hindenes

Tiltak:  
Stølen 23  
 Gnr./Bnr.  
137/657

MAL  
1:500

Prosjektnr.  
1063-19

Leverandør:  
Seim Bygg AS  
Nesbrekka 28 Seim 5912

ANSVARLIG PROSJEKTERENDE:  
Dakark AS  
 A4

DATE:  
14.05.19  
 TEGNER:  
NJR

Org. nr.  
976598407

TEGNINGENE MÅ IKKE KOPIERES ELLER BENYTTES VED UTFØRELSE AV ARBEIDER UTEN MEDVIRKNING FRA DAKARK AS  
 TEGNINGENE ER IKKE GYLDIGE UTEN KVALITETSIKRINGSYSTEMET TIL DAKARK AS

www.byggmann.no

Tegningnr.  
Sit.plan

