

## Bruk av regnearkene

Det er i utgangspunktet bare nødvendig å fylle ut de hvite feltene på arkene. Data som brukes i flere ark, hentes først og fremst fra arket **Risikovurdering**.

NB: **Særskilt vedtak** skal fylles ut av skiltmyndigheten!

## Låsing

For å hindre at det skrives i ruter som ikke skal endres, er regnearkene låst. Når regnearket er låst, kan det bare skrives i de hvite cellene.

For å låse opp et ark:

Tidl. Office-versjon: Velg Verktøy - Beskyttelse - Opphev arkbeskyttelse - passord 051

Office 2010: Fil - Informasjon - Tillatelser - passord 051.

For å låse et ark:

Tidl. Office-versjon: Velg Verktøy - Beskyttelse - Beskytt ark - Skriv inn passord 051 (sjekk at det bare er krysset av for ulåste celler) Deretter må passordet gjentas.

Office 2010: Se gjennom - Beskytt ark - Skriv inn passord 051 som over.

## Vegmelding (Skiltmyndighet)

Vegmelding sendes til Vegtrafikksentralen når en veg blir stengt eller når det blir redusert fremkommelighet på veger med en del trafikk (f.eks med ÅDT over 1500). (Dette er ønsket praksis fra VTS-sør; må avklares i hver region)

## Utskrift (Skiltmyndighet)

Arkene bør skrives ut i pdf-format før lagring i Sveis og ved oversendelse til entreprenører.

Justert den: **18.7.2012**

- Endret tekst i arkene fra "Sveis nr." til "Sak/Sveis nr."



## Enkel risikovurdering av arbeide på eller ved veg

Plan nr.:	<b>0</b>	Sak/Sveis nr.:	<b>0</b>	Vedtak nr.:	<b>0</b>
Veg nr.:	<b>KV 1189</b>	fra Hp/km:	<b>HP 1 M202</b>	til Hp/km:	
Strekning:	<b>Storbuhaugen 13</b>			Sted:	<b>Lindås</b>
Arbeid som skal utføres:	<b>Grave for etablering av fiber. 2 steder, 1 skjøtehul og ca 25 m langs vei.</b>				
Ansvarshavende:	<b>Bente Vassbakk</b>		Tlf./e-post:	<b>90120216</b>	
Entreprenør:	<b>Minimaskin AS</b>		Adresse: <b>PB 44 Kråkenes, 5896 Bergen</b>		
<b>Arbeidet utføres i perioden</b>					
Fra dato:	<b>14 august</b>	<b>2019</b>	Til dato:	<b>30 september</b>	<b>2019</b>
				E-post:	<a href="mailto:bente@minimaskin.net">bente@minimaskin.net</a>

**En risikovurdering er en vurdering av hva som kan gå galt, hva som kan gjøres for å hindre det og hvordan en kan redusere konsekvensene dersom noe skjer.**

- ▲ Tre enkle spørsmål er kjernen i risikovurderingen:
- Hva kan gå galt?
  - Hva kan vi gjøre for å hindre dette?
  - Hva kan vi gjøre for å redusere konsekvensene dersom det skjer?

Forhold som kan medføre risiko for ulykke:	<u>Sannsynlighet:</u>	<u>Konsekvens:</u>	<u>Prioritet:</u>
	Sett inn verdi for :	Sett inn verdi for :	(= produktet)
Forhold nr.:	Stor: 1	Stor: 1	
↓ Beskrivelse:	Middels: 2	Middels: 2	
Eks.: Byggegrøp 1 m dyp umiddelbart inntil kjørebane	Liten: 3	Liten: 3	
1: Stå langs vei, arbeide med utstyr, påkjørselsfare.	1	2	2
2: Kollisjonsfare	3	3	9
3: Påkjørselsfare fotgjengere	3	2	6
4: Tilkomstproblemer Brannvesen mm	3	2	6
5: Dersom ulykke skjer	2	2	4
6:	1	1	1
	1	1	1

7:			0
8:			0
9:			0
10:			0
11:			0

**Forhold nr.:**

↓ Tiltak for å forhindre at ulykker skjer / reduserer konsekvensene av en ulykke:

- 1: Skilter og sikrer arbeidsområdet med sperring.
- 2: Sikrer arbeidsområdet med sperring.
- 3: Fotgjengere sikres med sperring mot arbeidsområdet. Oppretter midlertidig fortau ved arbeidsområdet
- 4: Ikke til hinder
- 5: Alle kjenner til prosedyre for varsling ved ulykke (vedlagt alle arbeidsbeskrivelser.)
- 6:
- 7:
- 8:
- 9:
- 10:
- 11:

**Merknader:**

Velg	Velg	d	m	å
Øst	Akershus	1	januar	2011
Sør	Aust-Agder	2	februar	2012
Vest	Buskerud	3	mars	2013
Midt	Finnmark	4	april	2014
Nord	Hedmark	5	mai	2015
Vegdirektorat	Hordaland	6	juni	2016
	Midtre Hålogaland	7	juli	2017
	Møre og Romsdal	8	august	2018
	Nordland	9	september	2019
	Nord-Trøndelag	10	oktober	2020
	Oslo	11	november	2021
	Oppland	12	desember	2022
	Rogaland	13		2023
	Sogn og Fjordane	14		2024
	Sør-Trøndelag	15		2025
	Telemark	16		
	Troms	17		
	Vest-Agder	18		

Vestfold	19
Østfold	20
	21
	22
	23
	24
	25
	26
	27
	28
	29
	30
	31







Statens vegvesen

## Plan for varsling og sikring av vegarbeide

Plan nr.:	<b>0</b>	Sak/Sveis nr:	<b>0</b>	Vedtak nr.:	<b>0</b>
Veg nr.:	<b>KV 1189</b>	fra Hp/km:	<b>HP 1 M202</b>	til Hp/km:	<b>0</b>
Strekning:	<b>Storbuhaugen 13</b>	Sted:	<b>Alversund</b>		
Arbeid som skal utføres:	<b>Grave for etablering av fiber. 2 steder, 1 skjøtehul og ca 25 m langs vei.</b>				
Entreprenør:	<b>Minimaskin AS</b>				
Adresse:	<b>PB 44 Kråkenes, 5896 Bergen</b>			<b>bente@minimaskin.net</b>	
Ansvarshavende:	<b>Bente Vassbakk</b>			Tlf./e-post: <b>90120216</b>	
Stedsansvarlig(e):	<b>Jon Floen</b>			Tlf./e-post: <b>912 47 349</b>	
<b>Arbeidet utføres</b>	<b>fra dato:</b>	<b>14 august</b>	<b>2019</b>	<b>Til dato:</b>	<b>30 september 2019</b>

Underskrevet plan er vedtak med hjemmel i skiltforskriftens §29 og §30. Særskilt vedtak for trafikkregulerende tiltak skal vedlegges.

### Varslingsmaterieill:

	<u>Skilt nr.:</u>	<u>Ant.:</u>
	110	4
	106	4
	810V	2
		1





e.behov



e.behov

**Merknader:**

**Blankettfordeling:**



Statens vegvesen



Entreprenør



Ansvarshavende

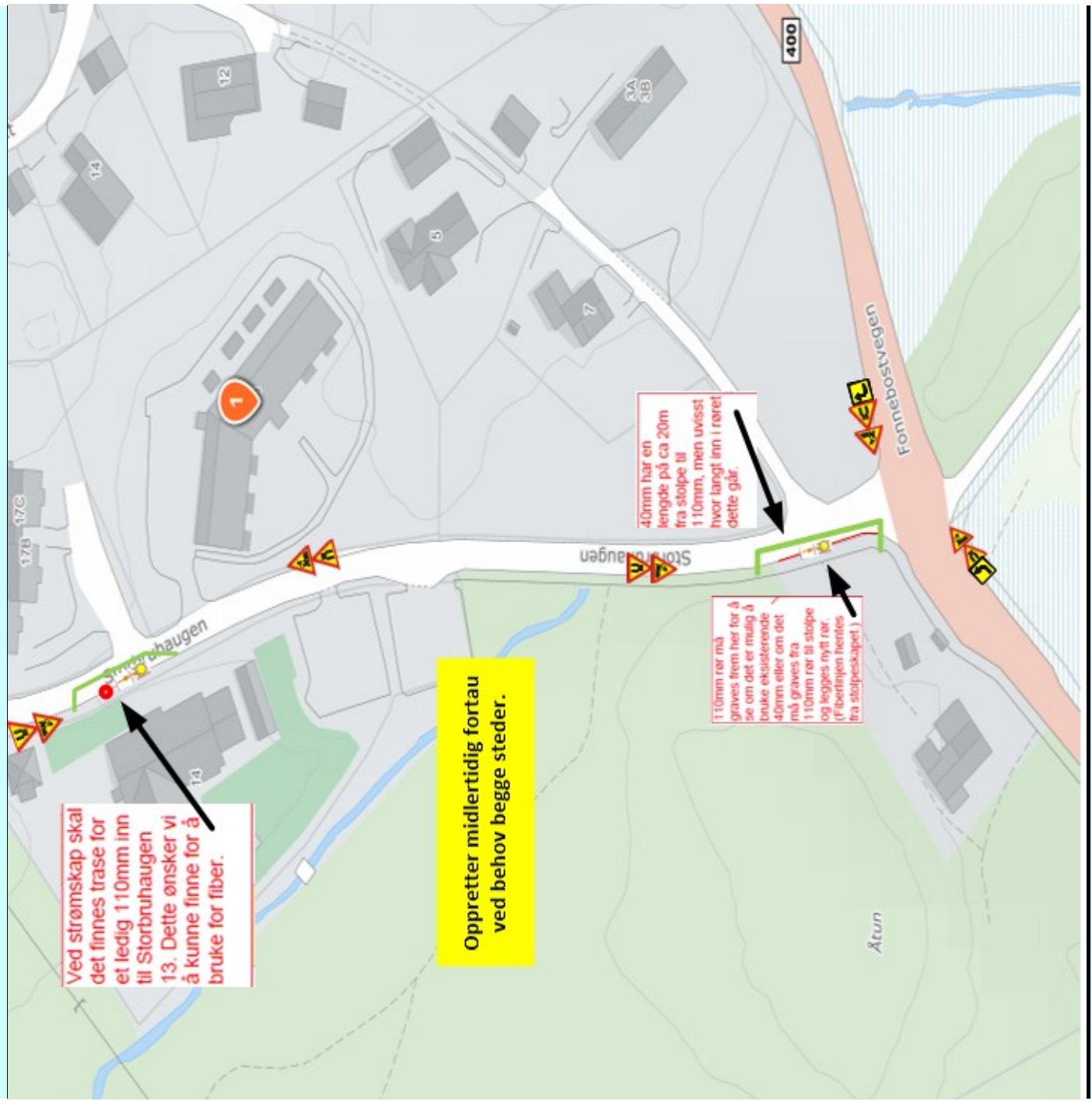

Politiet



Fylles ut av skiltmyndigheten:

Sted

Dato

Sign. (etter fullmakt)

Velg  
Øst

Velg  
Akershus

d  
1

m  
januar

å  
2010



Sør	Aust-Agder	2	februar	2011
Vest	Buskerud	3	mars	2012
Midt	Finnmark	4	april	2013
Nord	Hedmark	5	mai	2014
Vegdirektora	Hordaland	6	juni	2015
	Midtre Hålogaland	7	juli	2016
	Møre og Romsdal	8	august	2017
	Nordland	9	september	2018
	Nord-Trøndelag	10	oktober	2019
	Oslo	11	november	2020
	Oppland	12	desember	2021
	Rogaland	13		2022
	Sogn og Fjordane	14		2023
	Sør-Trøndelag	15		2024
	Telemark	16		
	Troms	17		
	Vest-Agder	18		
	Vestfold	19		
	Østfold	20		
		21		
		22		
		23		
		24		
		25		
		26		
		27		
		28		
		29		
		30		
		31		

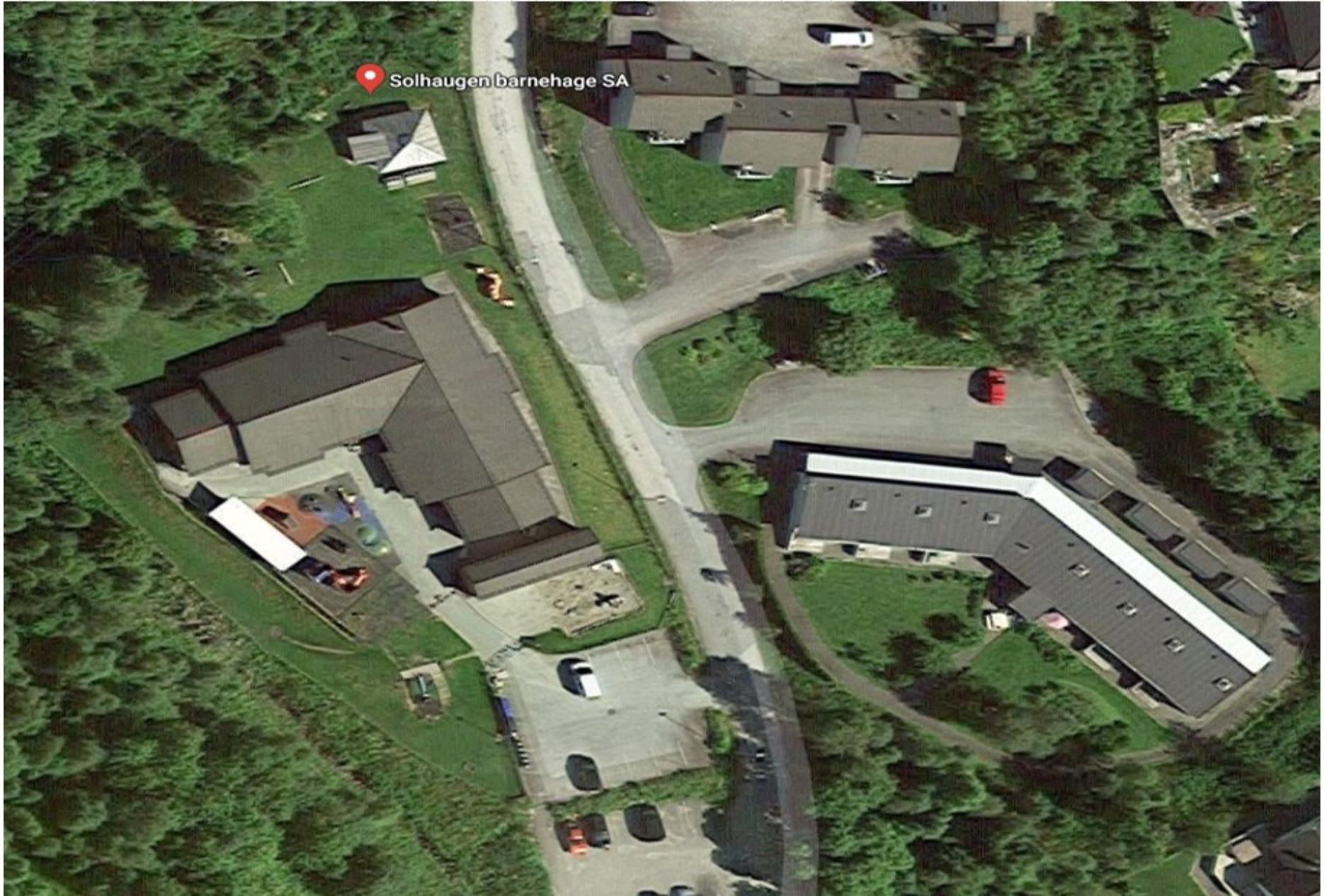



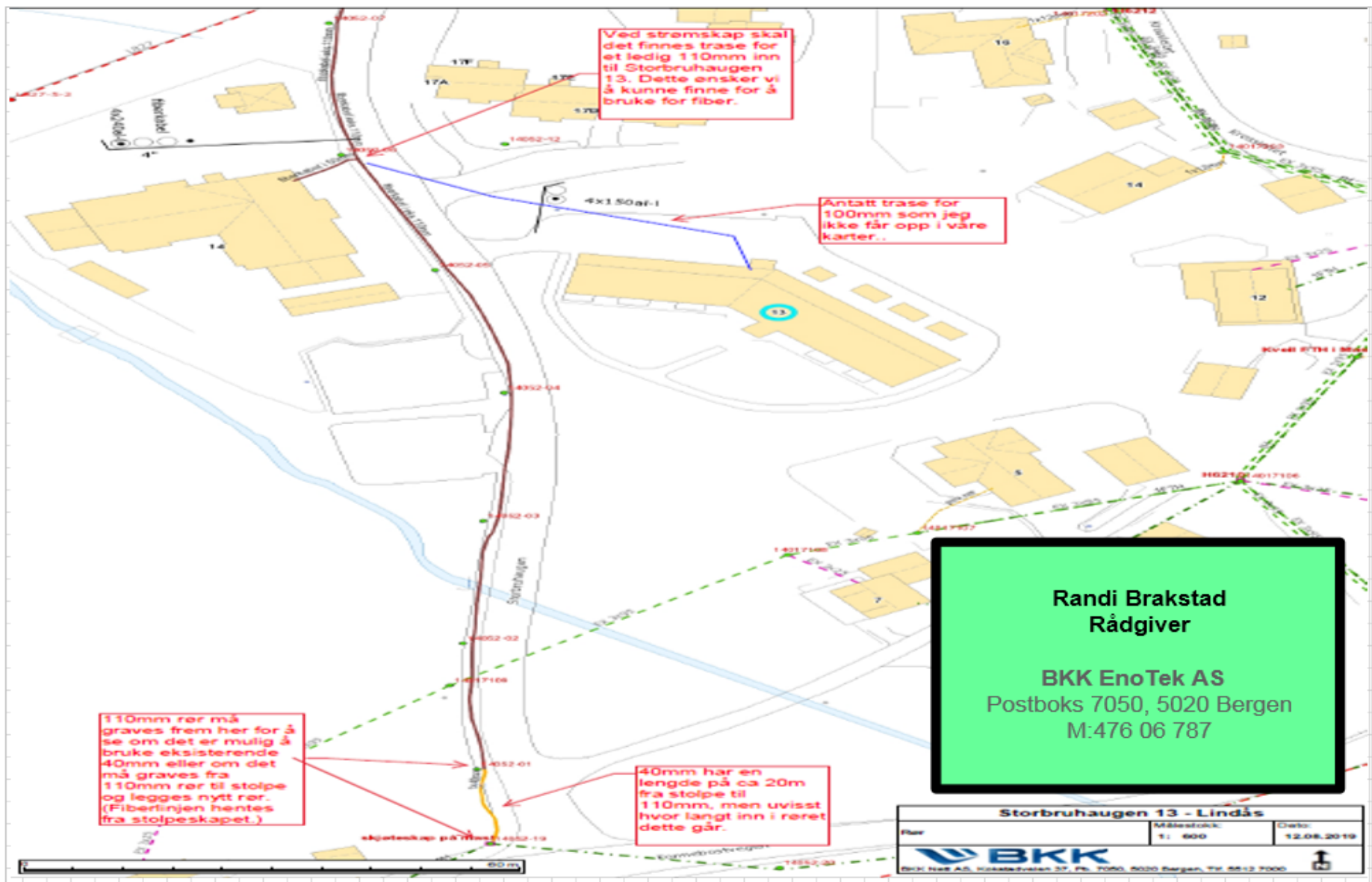



Statens vegvesen

## Særskilt vedtak og betingelser for arbeidet

Plan nr.:		Sak/Sveis nr.:		Vedtak nr.:	
Veg nr.:	<b>KV 1189</b>	fra Hp/km:	<b>HP 1 M202</b>	til Hp/km:	<b>0</b>
Strekning:	<b>Storbuhaugen 13</b>			Sted:	<b>Alversund</b>
Arbeid som skal utføres:	<b>Grave for etablering av fiber. 2 steder, 1 skjøtehul og ca 25 m langs vei.</b>				
<b>Arbeidet utføres i perioden</b>					
Fra dato:	<b>14</b>	<b>august</b>	<b>2019</b>	Til dato:	<b>30 september 2019</b>
Annet:					

Region:	Velg	Region (2):	Velg		
Avdeling:	Velg	Avd. (2):	Velg	Avd. (3):	Velg
Seksjon:		Telefon:		Faks:	
Adresse:		e-post:			

Med hjemmel i skiltforskrift av 7. oktober 2005 nr 1219 §§ 26, 28, 30 og 32 og vegtrafikkloven §7 treffes vedtak om bruk av følgende trafikkregulerende skilt/lyssignaler/dirigering/oppmerking i samsvar med vedlagte skisse:

Fartsgrenseskilt (362.x).....	<input type="checkbox"/>	Andre trafikkregulerende tiltak	<input type="checkbox"/>	Trafikksignal (skytte).....	<input type="checkbox"/>
<input type="checkbox"/> <input type="checkbox"/> <input type="checkbox"/> <input type="checkbox"/> <input type="checkbox"/> <input type="checkbox"/> <input type="checkbox"/>				Manuell dirigering.....	<input type="checkbox"/>
<b>30</b> <b>40</b> <b>50</b> <b>60</b> <b>70</b> <b>80</b> <b>90</b>				Vegstengning.....	<input type="checkbox"/>

### Betingelser for arbeidet:

1. Arbeidet skal varsles som vist på vedlagte arbeidsvarslingsplan, datert:
2. Bestemmelsene i skiltforskriften og håndbok 051 "Arbeid på og ved veg" gjelder for arbeidet

3. Ansvarlig for gjennomføring og oppfølging (kryss av):

Statens vegvesen.....  ⇒ Byggeleder: \_\_\_\_\_  
Annen offentlig etat.....  ⇒ Angi hvilken: \_\_\_\_\_  
Entreprenør.....  ⇒ Minimaskin AS

4. Ansvarshavende: Bente Vassbakk

Tlf./e-post: 90120216

Stedsansvarlig(e): Jon Floen

Tlf./e-post: 912 47 349

5. Loggbok skal alltid føres, og returneres fylkesavdeling:

Velg \_\_\_\_\_

6. Lede-/følgebil .....

7. Følgende skal varsles/informeres om arbeidet (kryss av):

Politi.....  Brannvesen.....  Ambulanse/lege.....

Vegtrafikksentralen.....

Skole.....  ⇒ Angi hvilke(n): \_\_\_\_\_

Kollektivselskap.....  ⇒ Angi hvilke(t): \_\_\_\_\_

Radio, presse m.m.....  ⇒ Angi hvem: \_\_\_\_\_

Andre.....  ⇒ Angi hvem: \_\_\_\_\_

8. Tillatelser:

Gravetillatelse.....  Arbeidstillatelse.....

NB: Se vedlagte vilkår for gravetillatelsen

9. Kopi av all dokumentasjon som inngår i arbeidsvarslingsplanen skal oppbevares på arbeidsstedet.

10. Spesielle vilkår/betingelser:

\_\_\_\_\_  
\_\_\_\_\_  
\_\_\_\_\_

NB: Politiet og ansvarshavende skal ha kopi av blanketten.

**0****00.01.1900**

Sted

Dato

Sign. (etter fullmakt)

Velg	Velg	d	m	å
		1	januar	2010
Øst	Akershus	2	februar	2011
Sør	Aust-Agder	3	mars	2012
Vest	Buskerud	4	april	2013
Midt	Finnmark	5	mai	2014
Nord	Hedmark	6	juni	2015
Vegdirektora	Hordaland	7	juli	2016
	Midtre Hålogaland	8	august	2017
	Møre og Romsdal	9	september	2018
	Nordland	10	oktober	2019
	Nord-Trøndelag	11	november	2020
	Oslo	12	desember	2021
	Oppland	13		2022
	Rogaland	14		2023
	Sogn og Fjordane	15		2024
	Sør-Trøndelag	16		
	Telemark	17		
	Troms	18		

Vest-Agder	19
Vestfold	20
Østfold	21
	22
	23
	24
	25
	26
	27
	28
	29
	30
	31





**Statens vegvesen**

## Loggbok

Plan nr.: <b>0</b>	Sveis nr: <b>0</b>	Vedtak nr.: <b>0</b>
Veg nr.: <b>KV 1189</b>	fra Hp/km: <b>HP 1 M202</b>	til Hp/km: <b>0</b>
Strekning: <b>Storbuhaugen 13</b>	Sted: <b>Alversund</b>	
Arbeid som skal utføres: <b>Grave for etablering av fiber. 2 steder, 1 skjøtehul og ca 25 m langs vei.</b>		
Ansvarshavende: <b>Bente Vassbakk</b>	Tlf.: <b>90120216</b>	
Stedsansvarlig(e):: <b>Jon Floen</b>		
Loggbok sendes: <b>Statens vegvesen avdeling Velg</b>		

### Utsetting/inntaking av sikrings- og varslingsutstyr, manuell trafikkdirigering med mer.

Sted		Start		Stopp		Kontrollert		Type utstyr, merkn.	Sign.
Hp	Km	Dato	KI	Dato	KI	Dato	KI		



- Velg
- Aust-Agder
- Bergen
- Fjordane
- Glåmdal
- Gudbrandsdal
- Haugaland og Sunnhordland
- Hedmarken- Østerdalen
- Helgeland
- Midtre Hålogaland
- Midtre Troms
- Nedre Buskerud
- Nedre Telemark
- Nordmøre og Romsdal
- Nord-Troms og Vest-Finnmark
- Nord-Trøndelag
- Romerike
- Salten
- Sogn
- Stor-Oslo
- Sunnmøre
- Sør-Rogaland

Sør-Trøndelag  
Vest-Agder  
Vestfold  
Vestoppland  
Voss og Hardanger  
Øst-Finnmark  
Østfold  
Øvre Buskerud  
Øvre Telemark



**Statens vegvesen**

## Kontroll av varsling og sikring ved arbeid på eller ved veg

Veg nr.: **KV 1189** fra Hp/km: **HP 1 M202** til Hp/km: **0**

Strekning: **Storbuhaugen 13** Sted: **Alversund**

Arbeidsvarslingsplan nr.: **0**

Utførende: **Minimaskin AS**

Ansvarshavende: **Bente Vassbakk**

Stedsansvarlig: **Jon Floen**

Kontroll utført dato:

Kontroll utført av:

	Ja	Nei		Ja	Nei	Ikke kontr.	
Ansvarshavende tilstede:	<input type="checkbox"/>	<input type="checkbox"/>	----->	Nødvendige kurs?	<input type="checkbox"/>	<input type="checkbox"/>	<input type="checkbox"/>
Stedsansvarlige tilstede:	<input type="checkbox"/>	<input type="checkbox"/>	----->	Nødvendige kurs?	<input type="checkbox"/>	<input type="checkbox"/>	<input type="checkbox"/>
Øvrige tilstede:	Har alle på arbeidsstedet de nødvendige kurs?			<input type="checkbox"/>	<input type="checkbox"/>	<input type="checkbox"/>	
<input type="text"/>	Risikovurdering forevist og OK?			<input type="checkbox"/>	<input type="checkbox"/>	<input type="checkbox"/>	
	Arbeidsvarslingsplan forevist og OK?			<input type="checkbox"/>	<input type="checkbox"/>	<input type="checkbox"/>	
	Loggbok forevist og OK?			<input type="checkbox"/>	<input type="checkbox"/>	<input type="checkbox"/>	

**Merknader:**

1: Godkjent, småfeil kan forekomme

2: Feil og mangler, ikke alvorlige

3: Alvorlige feil og mangler, må utbedres

Nr.	Tema	1	2	3	Merknader	Frist:
0	Arbeidsvarslingsplan:					
0.1	Arbeidsvarslingsplan: Finnes på stedet, mindre feil, mangler?					
0.2	Ansvarshavende: Tilgjengelig?					
0.3	Stedsansvarlig: utpekt?					
0.4	Loggbok: Tilgjengelig, oppdatert?					
0.5	Risikovurdering: Foreligger den?					
1	Varsling					
1.1	Er arbeidet forvarslet ihht relevant og godkjent plan?					
1.2	Kvalitet på varslingsutstyr: riktig farge, oppsetting, slitasje, renhold					
1.3	Trafikklysanlegg: Plassering, tømmeid, tilpasset trafikkforholdene, SMS-varsling av feil					



Nr.	Tema	1	2	3	Merknader	Frist:
1.4	Manuell dirigering: Utstyr, plassering, antall dirigenter					
1.5	Oppmerking: Fjernet villedende oppmerking, manglende vegoppmerking					
1.6	Fartsgrenser: Rett fartsgrense for forholdene?					
1.7	Andre trafikkregulerende skilt: Parkeringsregulering, forkjørregulering rett vedtak?					
1.8	Permanente skilt: Misvisende skilt tildekket?					
1.9	Hindermarkeringer og lignende					
2	Sikring					
2.1	Langsgående sikring: Godkjent type, sammenkobling, avbøying eller støtpute					
2.2	Tversgående sikring: Godkjent type, plassering, buffersone					
2.3	Sikring mot gang-/sykkeltrafikk: Tilstrekkelig utstyr, merking					
3	Trafikkomlegging					
3.1	Omkjøringsskilting/oppmerking: Sammenhengende og logisk visning?					



3.2	Interimsveg: Optisk ledning OK?					
3.3	Dekkekkvalitet: Jevnt dekke, asfaltkanter					
3.4	Gang- og sykkeltrafikk: Belysning, visningsskilting, ledegjerder, gangfelt, midlertidig busstopp					
3.5	Fremkommelighet funksjonshemmede: Fri bredde, ingen snublerkanter, plassering av installasjoner					
4	Rigg/Lager					
4.1	Brakkerigg					
4.2	Parkering/lagring: G/S-veg og fortau skal ikke benyttes!					
5	Personlig verneutstyr					
6	Kjøretøy/maskiner: Merking og varsellamper, plassering i arbeidsområdet					
7	Andre forhold					
			25			

--	--	--	--	--	--



## Sjekkliste ved avslutning av arbeid på veg

Veg nr.:	<b>KV 1189</b>	fra Hp/km:	<b>HP 1 M202</b>	til Hp/km:	<b>0</b>
Strekning:	<b>Storbuhaugen 13</b>	Sted:	<b>Alversund</b>		
Arbeidsvarslingsplan nr.:	<b>0</b>				
Utførende:	<b>Minimaskin AS</b>				
Ansvarshavende:	<b>Bente Vassbakk</b>				
Stedsansvarlig:	<b>Jon Floen</b>				
Kontroll utført dato:		Kontroll utført av:			

Forhold:	OK	Merknad:	Frist:
Midlertidige trafikkskilt benyttet ifm arbeidet er fjernet			
Permanente trafikkskilt er på plass og godt synlig			
Midlertidig signalregulering er fjernet			
Permanent signalregulering er igangsatt			
Midlertidig vegoppmerking er fjernet			
Permanent vegoppmerking er tilfredsstillende			
Midlertidig sikringsutstyr er fjernet			
Permanent sikringsutstyr er montert iht normalbestemmelsene			
Brakkerigg er fjernet			
Arbeidsområdet er ryddet			
Vegdekket er i tilfredsstillende stand			
Det ligger ikke grus eller steiner på vegdekket			
Forholdene for de gående er tilfredsstillende			
Forholdene for de syklende er tilfredsstillende			
Adkomster til alle berørte eiendommer er tilfredsstillende			
Det er gitt beskjed til VTS om at arbeidet er avsluttet			
Det er gitt beskjed til evt andre om at arbeidet er avsluttet			
Loggbok er ajourført, ferdigstilling notert			

Merknader:





## Vegmelding

Innmelder: <b>0</b>	Seksjon: <b>0</b>		
Avdeling: <b>Velg</b>	Dato: <b>00.01.1900</b>		
Plan nr.: <b>0</b>	Sveis nr.: <b>0</b>	Vedtak nr.: <b>0</b>	
Veg nr.: <b>KV 1189</b>	fra Hp/km: <b>HP 1 M202</b>	til Hp/km: <b>0</b>	
Strekning: <b>Storbuhaugen 13</b>	Sted: <b>Lindås</b>		
Arbeid som skal utføres: <b>Grave for etablering av fiber. 2 steder, 1 skjøtehul og ca 25 m langs vei.</b>			
<b>Arbeidet utføres i perioden</b>		<b>Daglig arbeids- / virketid</b>	
Fra dato: <b>14 august 2019</b>	Til dato: <b>30 september 2019</b>	Fra kl.: <input type="text"/>	Til kl.: <input type="text"/>
Entrepr./off.etat: <b>Minimaskin AS</b>	Adr.: <b>PB 44 Kråkenes, 5896 Bergen</b>	<b>0</b>	
Ansvarshavende: <b>Bente Vassbakk</b>		Tlf./e-post: <b>90120216</b>	

### Vegens tilstand under arbeidet

Stengt	<input type="checkbox"/>	Stengt i én retning	<input type="checkbox"/>
Innsnevring	<input type="checkbox"/>	Lysregulering	<input type="checkbox"/>
Nedsatt hastighet	<input type="checkbox"/>	Manuell dirigering	<input type="checkbox"/>

**Dette på grunn av:**





Velg	Velg	d	m	å
Øst	Akershus	1	januar	2010
Sør	Aust-Agder	2	februar	2011
Vest	Buskerud	3	mars	2012
Midt	Finnmark	4	april	2013
Nord	Hedmark	5	mai	2014
Vegdirektora	Hordaland	6	juni	2015
	Midtre Hålogaland	7	juli	2016
	Møre og Romsdal	8	august	2017
	Nordland	9	september	2018
	Nord-Trøndelag	10	oktober	2019
	Oslo	11	november	2020
	Oppland	12	desember	2021
	Rogaland	13		2022
	Sogn og Fjordane	14		2023
	Sør-Trøndelag	15		2024
	Telemark	16		
	Troms	17		
	Vest-Agder	18		

Vestfold  
Østfold

19  
20  
21  
22  
23  
24  
25  
26  
27  
28  
29  
30  
31





**Statens vegvesen**

### **Beskrivelse av arbeidet som skal utføres**

Plan nr.: <b>0</b>	Sak/Sveis nr: <b>0</b>	Vedtak nr.: <b>0</b>
Veg nr.: <b>KV 1189</b>	fra Hp/km: <b>HP 1 M202</b>	til Hp/km: <b>0</b>
Strekning: <b>Storbuhaugen 13</b>	Sted: <b>Alversund</b>	
Arbeid som skal utføres:	<b>Grave for etablering av fiber. 2 steder, 1 skjøtehul og ca 25 m langs vei.</b>	





