

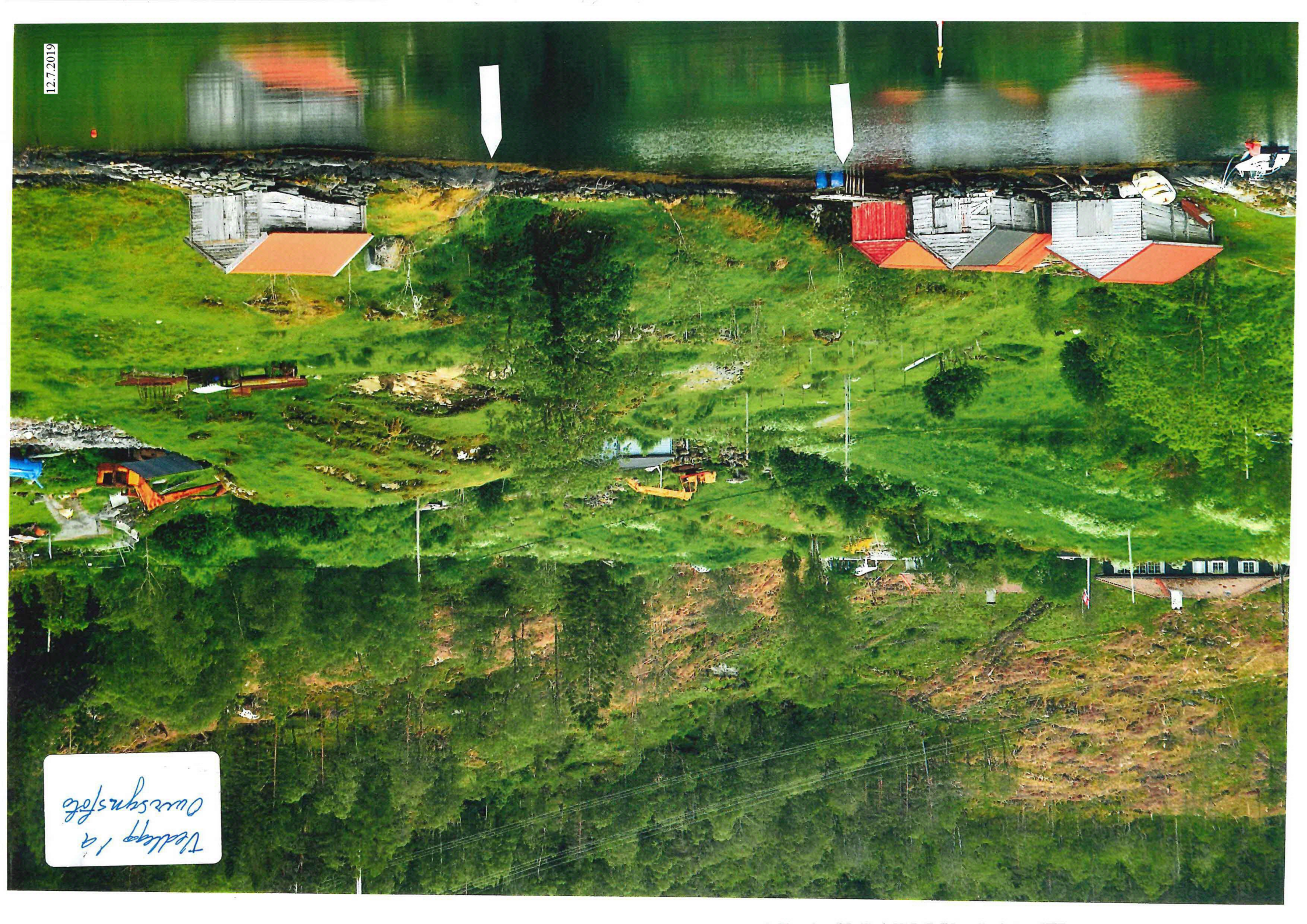

12.7.2019

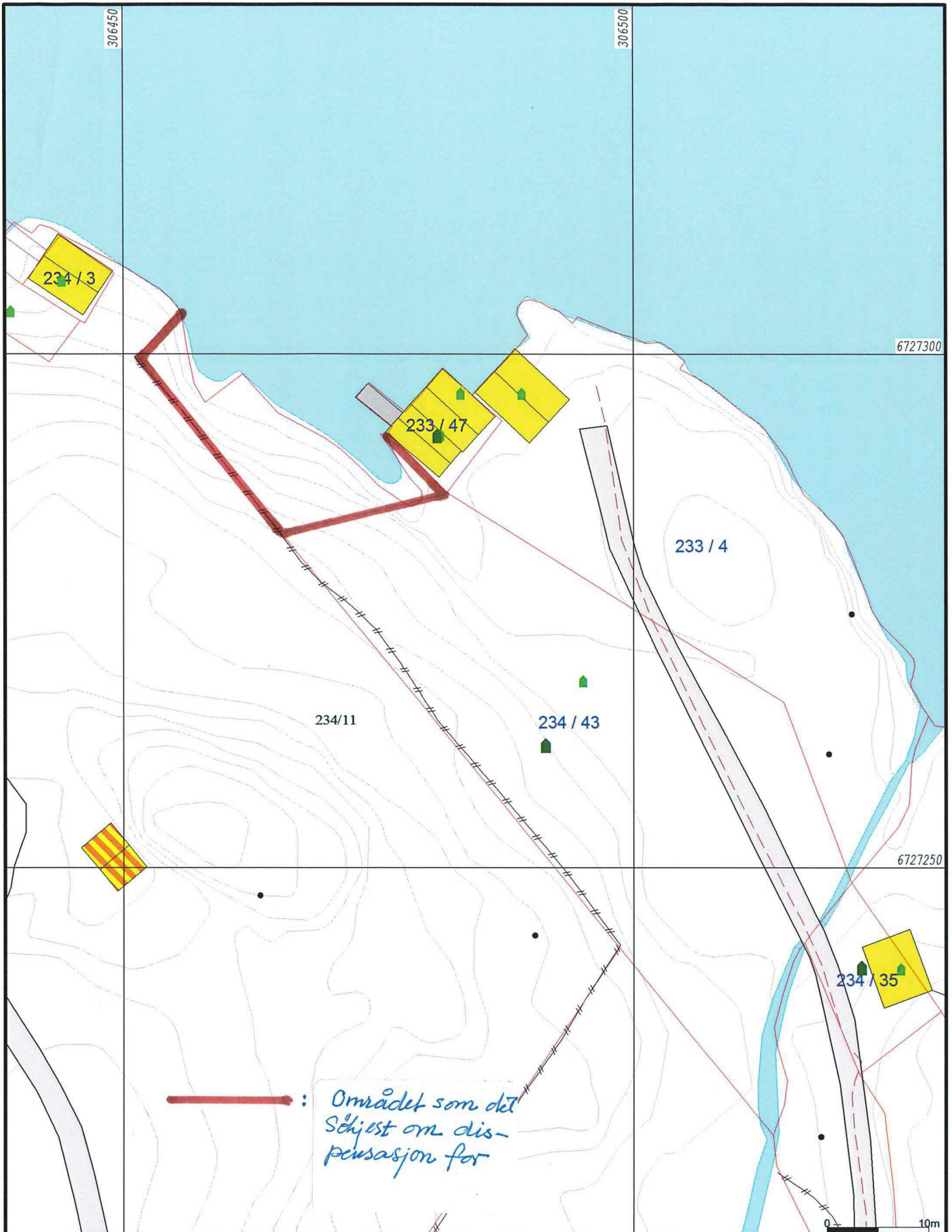

Utsynsfoto
12.7.2019





 : Området som det
 Sjøst om dis-
 pensasjon for

<ul style="list-style-type: none"> Målte Grenser Registrerte Grenser Udefinert grense Terrengmålte grense Konstruert grensepunkt Bolig Bustad m/leilighet 	<ul style="list-style-type: none"> Våningshus Større bustader Hytte/feriehus Garasje/uthus Industri/lager Andre bygg 		<p>Lindås kommune Geodtaavdeling</p> <p>Grunnkart.</p>	<p>N</p> 
<p>Beliggenhet og høyder må oppfattes som orienterende. Koordinatsystem: UTM(EUREF89) - SONE 32 (EPSG:32632) Høydesystem: (EPSG:)</p>		<p>Dato: 2019.06.05 Sign: SSO</p>	<p>G.nr. 234, b.nr. 43.</p>	<p>Målestokk 1:500</p>

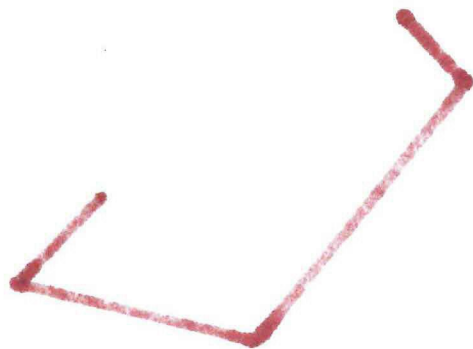

Vedlegg 2
Aerofoto mai-19
gnr. 234 bnr 43

Rest av gammel
naustgrunn
gnr. 234 bnr 43
→



Vedlegg 3

KART
over
indmarken og udmarken til gården
YTRE-EIDE

Heslengers thinglag, Nordheradlands fogderi
Søndre Bergenhus amt

Oplaget år 1856 og 1865
2 Sundby

- a Anaras A. Eide
- b Hans & Eide
- c Elling C. Eide
- d Mans n. Eide
- e Johannes Eide
- f Kommunen
- h Indre Eide
- i Nils's Tract

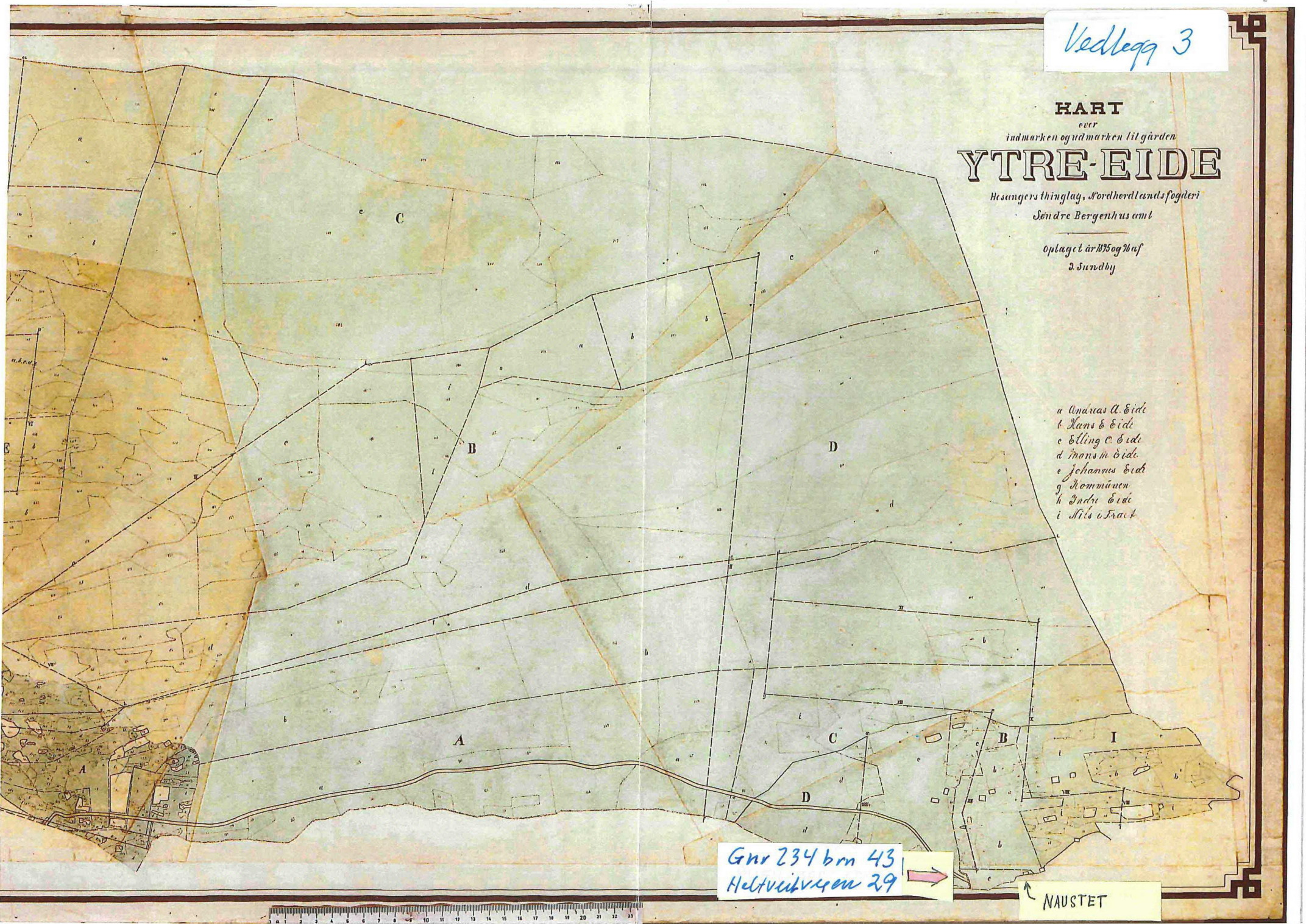

Gnr 234 bnr 43
Heltveitvegen 29 →

← NAUSTET



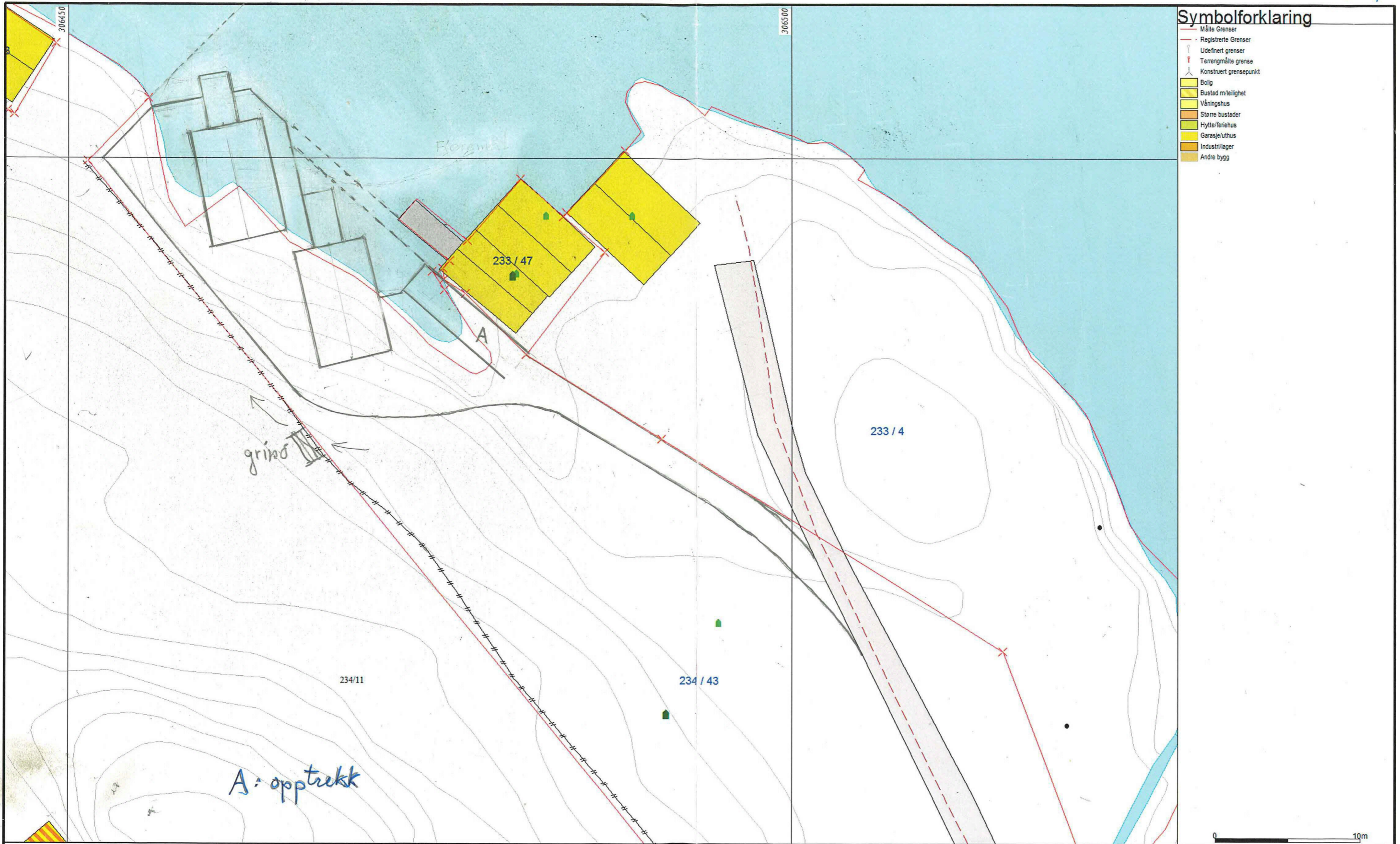

Symbolforklaring

- Målte Grenser
- Registrerte Grenser
- Udefinert grense
- Terrengmålte grense
- Konstruert grensepunkt
- Bolig
- Bustad m/leilighet
- Våningshus
- Storre bustader
- Hytte/feriehus
- Garasje/uthus
- Industri/leger
- Andre bygg

Nærstplan (alt.: 2 nærst)
 Heltovitvegen 29
 Gnr. 234 bnr 43

Beliggenhet og høyder må oppfattes som orienterende.
 Koordinatsystem: UTM(EUREF89) - SONE 32 (EPSG:32632)
 Høydesystem: (EPSG:)



Lindås kommune
 Geodtaavdeling
 Grunkart.

Dato: 2019.06.05
 Sign: sso

G.nr. 234, b.nr. 43.



Målestokk
 1:250

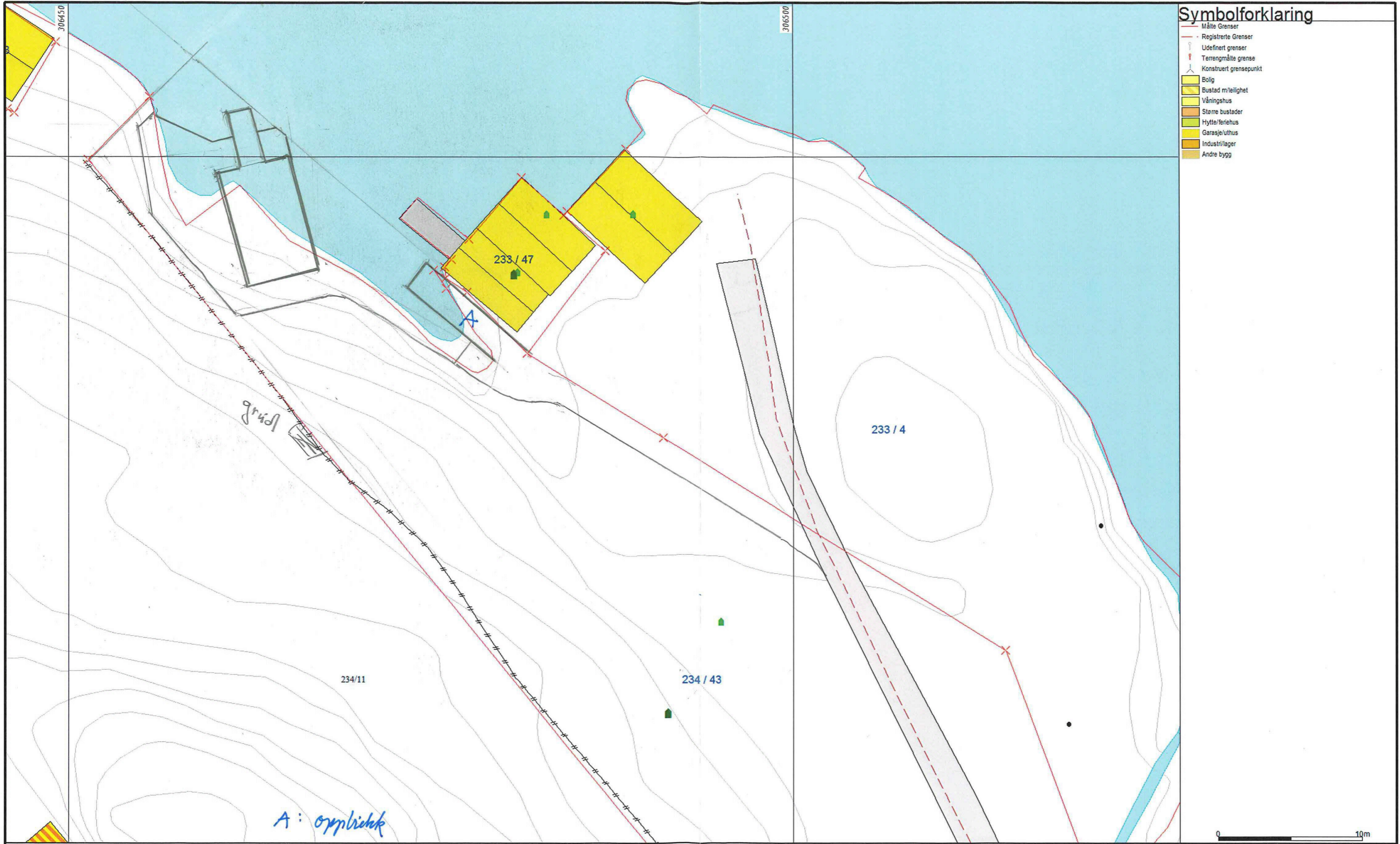

Symbolforklaring

- Målte Grenser
- Registrerte Grenser
- Udefinert grenser
- Terrengmålte grense
- Konstruert grensepunkt
- Bolig
- Bustad m/leilighet
- Våningshus
- Storre bustader
- Hytte/feriehus
- Garasje/uthus
- Industri/lager
- Andre bygg

grus

A: oppbrettet

Stavtjønnan (alt: 1 n. nr. 1)

Stoltneitvegen 29

G.m. 234 b.nr. 43

Beliggenhet og høyder må oppfattes som orienterende.

Koordinatsystem: UTM(EUREF89) - SONE 32 (EPSG:32632)

Høydesystem: (EPSG.)



Lindås kommune
Geodtaavdeling

Grunnkart.



Dato: 2019.06.05

Sign: sso

G.nr. 234, b.nr. 43.

Målestokk
1:250

Veel 5a
Roodmont



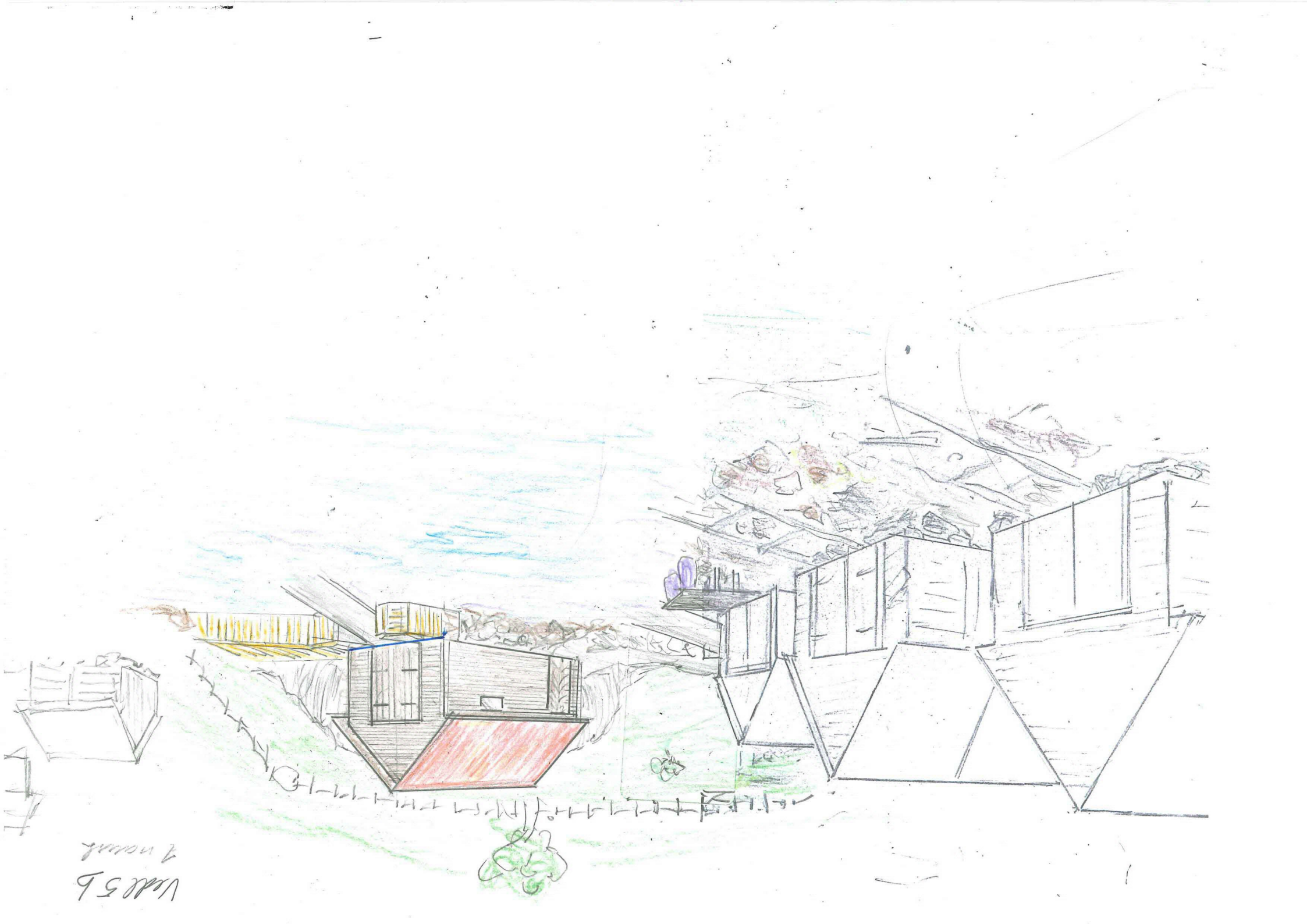

Ved 5 b
1 mark

Vedlegg 6

Eli Kristine og Vidar Lehmann
Hellebruget 29
f.pnr. 234 Bnr. 43

BRA 40m²
Loft ikke målbar
Vindfangsareal 1.2m²
div. 3% av BRA
Takvinkel 35°
Utvendig mureflate 42.6m²

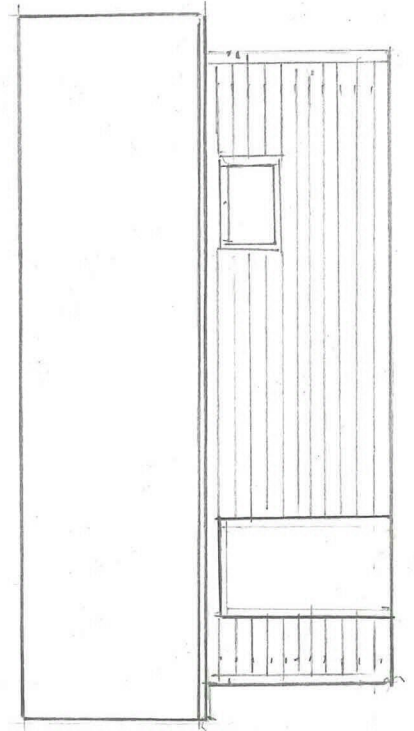
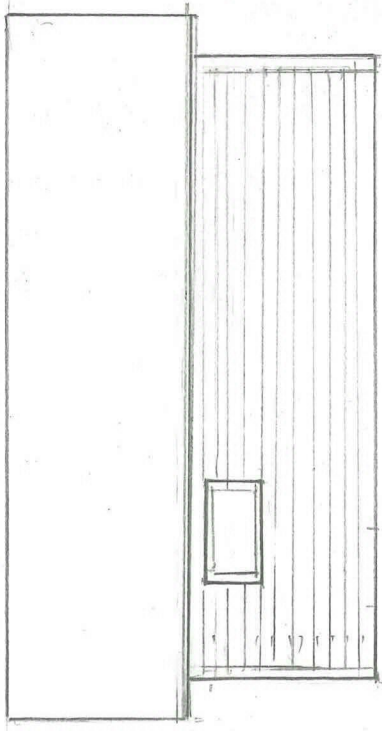
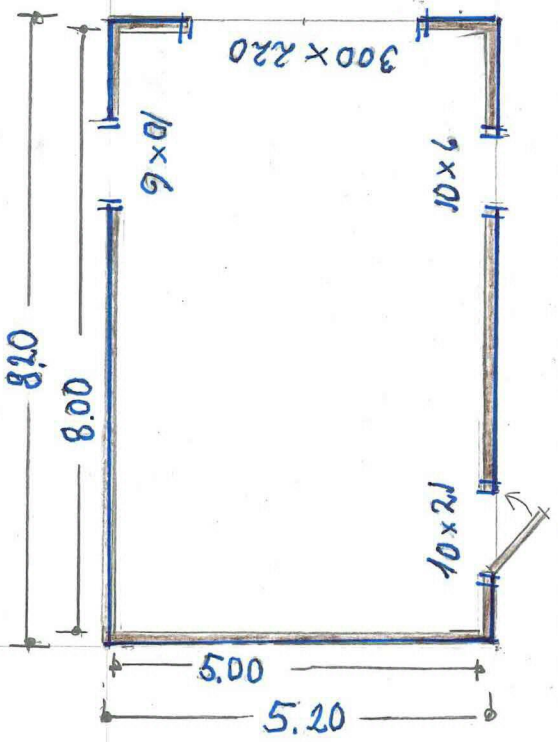
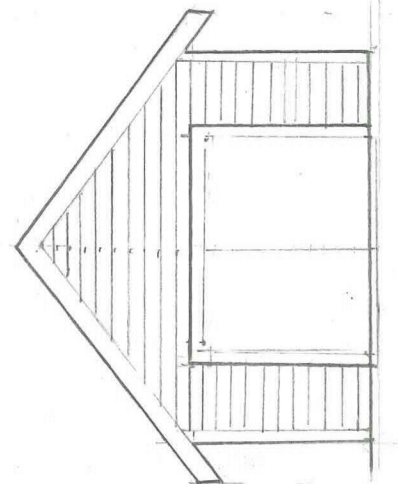
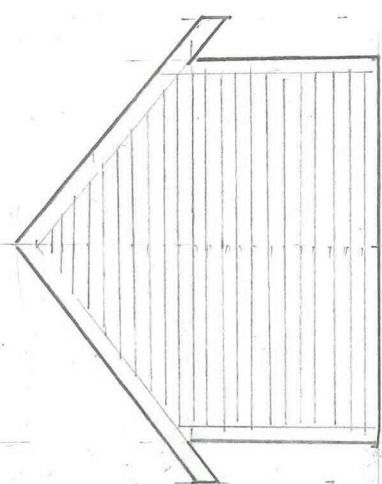
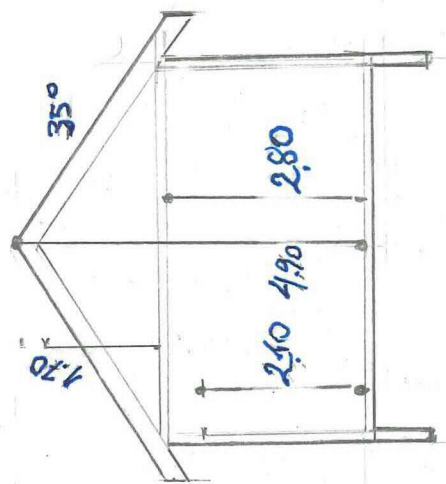

Vedlegg 6



Vedlegg 7
Sjøen Høsteværk