

D-1

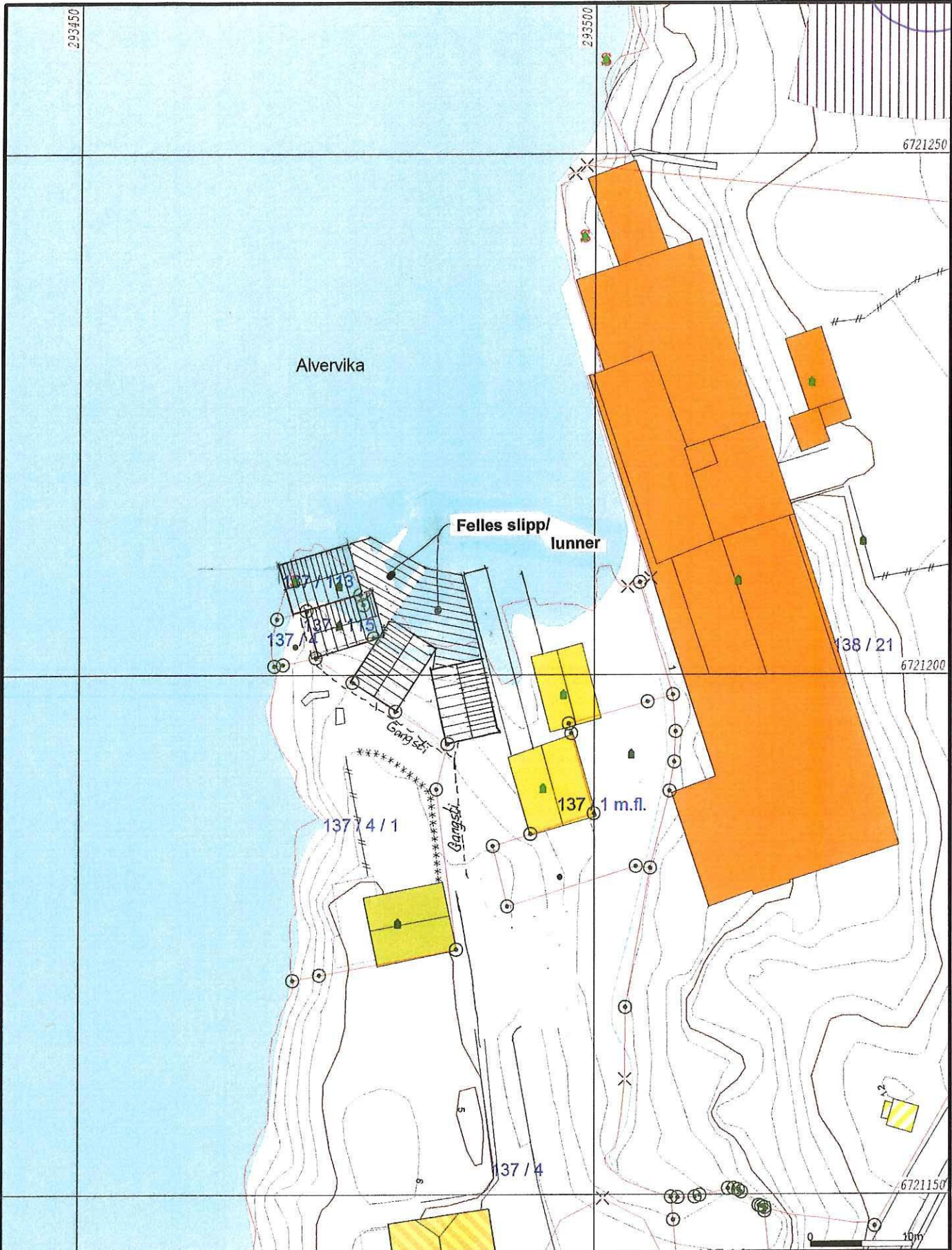

- Målte Grenser
 - Registrerte Grenser
 - Udefinert grenser
 - Terrengmålte grense
 - Konstruert grensepunkt
 - Bolig
 - Bustad m/leilighet
 - Våningshus
 - Storre bustader
 - Hytte/feriehus
 - Garasje/uthus
 - Industri/lager
 - Andre bygg
- Beliggenhet og høyder må oppfattes som orienterende.



Lindås kommune
Geodata avdeling



Dato: 2013.11.07
Sign: lima

Målestokk
1:500

E-1

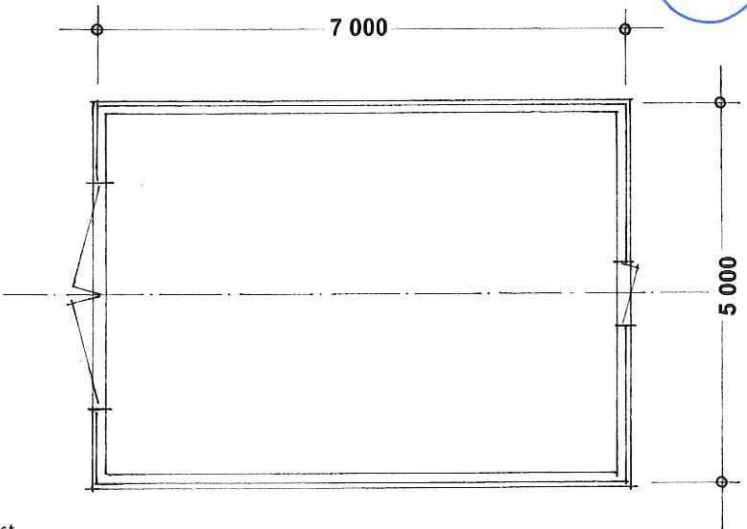
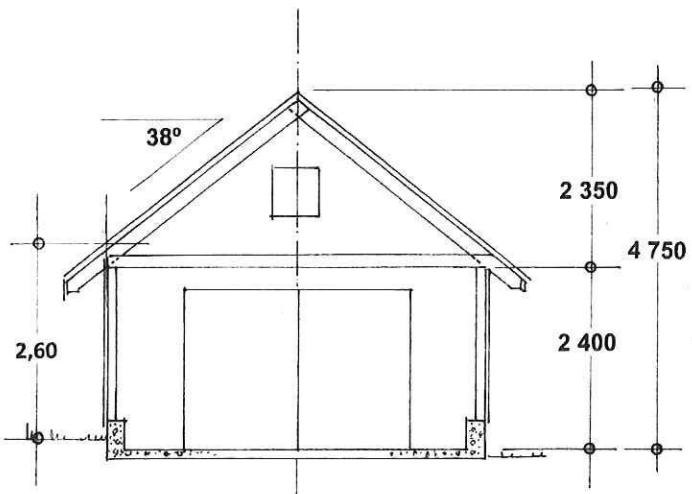

REGULERINGSFØRESEGNENES § 3.2

3.2.1. Innenfor naaustområdet N1, N2 og N.3 kan det etableres nye naust

3.2.2 For N.1 og N.2 kan kvart av nausta ha inntil TBRA = 35m² saltak med takvinkel 1:2 (ca. 27°)

Nausta skal plasserast med gavlen vendt mot sjøen.

Tillat maks. gesimshøgde skal vere 2,60 m. over normal vannstand om våren – og 2,10 m. over gjennomsnitt terreng.

Bygga skal ha meterialbruk – og naturfargar som ikkje reflekterer lys.

Nausta skal oppførast etter same teikning. -

Således må må eventuelle korrigeringer rettes opp når naustene er ferdige bygget , og at det da sendes inn tegninger : SOM BYGGET

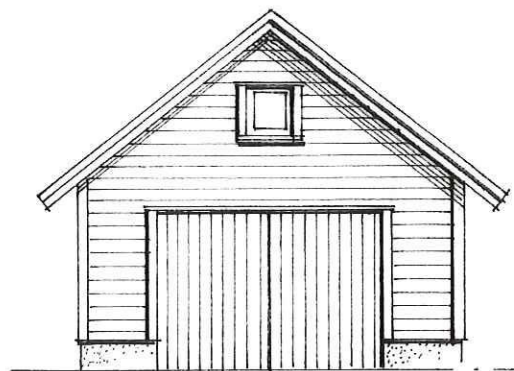
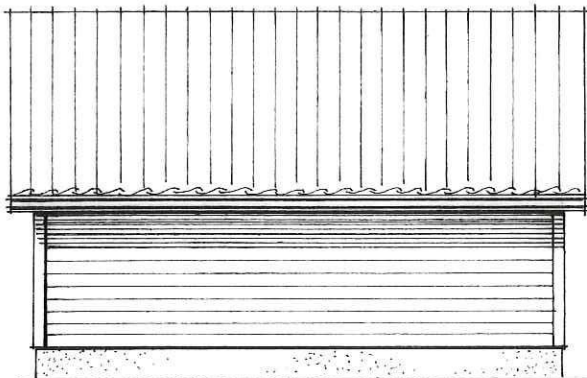

Det bemerkes at det på enkelte naust, muligens må noe av lang- og kortveggene utføres i betong. Dette p.g.a. skrått terreng – som krever sprengningsarbeid, og da for å unngå trange passasjer mellom naustene - som samler «skitt og drit», «gammel tang – og søppel» - som driver i land.

Ved søknad om ferdigattest vil rettede tegninger bli innsendt.

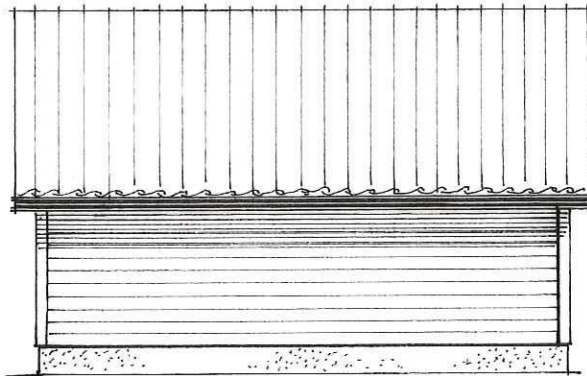
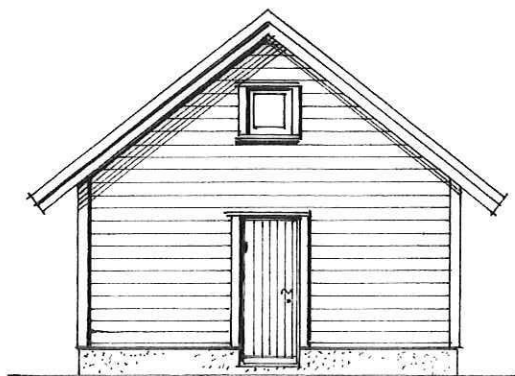

Utvendig liggende enkeltfalset 7 kledning,
Beiset / malt i en mørk farge.

Prosj. naust i Alversund

Gnr. 137 , Bnr. 4,14

Mål = 1:100

Alversund , 07. 11. 2013