

Revisjon	Revisjonen gjelder	Utarb.	Kontr.	Godkjent	Rev. dato
		Tegningsdato	24.10.2019		
<b>Skilltplan</b> <b>Kommunegrenseskilt i Alver kommune</b>		Bestiller	Region		
		Produsert for	PoF Bergen		
		Prosjekt nummer			
		Arkivreferanse	19/298872		
		Målestokk	1: 150 000		
		Koordinatsystem	EUREF89 UTM-zone32		
Utarbeidet av	Kontrollert av	Godkjent av	Konsulentarkiv		
anespe		tommaj			
		Tegn. nr.	L001	Rev.	

POSISJON	SKILT	SKILTNR.	STØR-RELSE	FOLIE- KLASSE/ BELYSNING	PLATE		OPPSETT		HØYDE underkant skilt	VEDTAK	MERKNADER
					TYPE	ANTALL	TYPE	ANTALL			
1	<del>Lindås kommune</del>	727.3K	TH = 175	1		1 = FJ			2,0 u/H		
	Alver kommune	727.3K			1 = NY		Eksisterende				
2	<del>Straume</del>	727.1	TH=175 TH=175	1 1		1 = FJ	3	2 = FJ	2,0 u/H		Eksisterende stolper fjernes og erstattes av mast. Skilt 727.1 skal ha samme bredde som skilt 727.3K.
	Alver kommune Straume	727.3K 727.1			1 = NY 1 = NY	4	1 = NY				
3	<del>Radøy kommune</del> 1 km										Foliere over "Radøy kommune" dersom mulig.
4	<del>Radøy kommune</del>	727.3K				1 = FJ		1 = FJ			
5	<del>Lindås kommune</del>	727.3K				1 = FJ		1 = FJ			
6	<del>Meland kommune</del>	727.3K	TH = 175	727.3K		1 = FJ					
	Alver kommune	727.3K		727.3K	1 = NY		eksisterende				
7	<del>Meland kommune</del>	727.3K				1 = FJ		1 = FJ			
8	<del>Lindås kommune</del>	727.3K				1 = FJ		1 = FJ			
9	<del>Lindås kommune</del>	727.3K	TH = 175	1		1 = FJ	3	3 = FJ	2,0 u/H		Eksisterende stolper fjernes og erstattes av mast.
	Alver kommune	727.3K			1 = NY	4	1 = NY				
10	Alver kommune	727.3K	TH = 175	1		1 = NY	4	1 = NY	2,0 u/H		
11	Alver kommune	727.3K	TH = 175	1		1 = NY	4	1 = NY	2,0 u/H		
12	Masfjorden kommune	727.3K	TH = 175	1		1 = NY	4	1 = NY	2,0 u/H		

## ILLUSTRASJONER

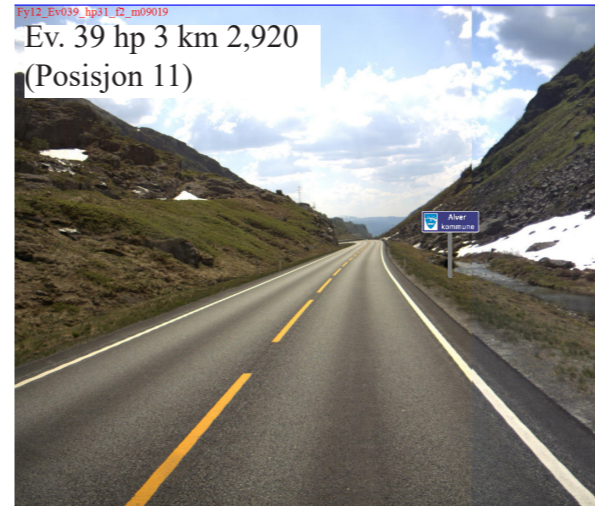

### GENERELL MERKNAD

Oppsett av skilt utføres i siste halvdel av desember 2019, senest innen 01.01.2020.

<b>SYMBOLFORKLARING:</b> <span style="color: red;">■</span> Nytt oppsett <span style="color: black;">■</span> Eksisterende oppsett <span style="color: red;">●</span> Skiltoppsett på stolpe <span style="border: 1px solid red; padding: 2px;">□</span> Skiltoppsett på mast <span style="color: red;">●</span> <span style="border: 1px solid red; padding: 2px;">□</span> Tosidig skilt / to ensidige skilt på stolpe / mast <span style="color: red;">■</span> Helportal <span style="color: red;">■</span> Halvportal <span style="border: 1px solid black; border-radius: 50%; padding: 2px;">⊗</span> Posisjonsangivelse <span style="border: 1px solid black; border-radius: 50%; padding: 2px;">⊗</span>	<b>FOLIEKLASSE:</b> 1, 2 eller 3 IB = Innvendig belyst UB = Utvendig belyst BP = Billedpunkt FG = Fullgrafisk	<b>ANTALL:</b> FJ = Fjernes FL = Flyttes NY = Ny	<b>OPPSETTTYPE:</b> 1 = Eksisterende stolpe 2 = Stolpe 60 mm, med fundament 3 = Stolpe 89 mm, med fundament 4 = NE - godkjent mast og fundament 5 = Monteres på ... (broekkverk, lysmast etc)
			<b>HØYDE UNDERKANT SKILT:</b> u/S = Underkant underskilt u/H = Underkant hovedskilt

Revisjon	Revisjonen gjelder	Utarb.	Kontr.	Godkjent	Rev. dato
		Tegningsdato	24.10.2019		
		Bestiller	Region		
		Produsert av	PoF Bergen		
		Prosjekt nummer			
		Arkivreferanse	19/298872		
		Målestokk	1: 150 000		
		Koordinatsystem	EUREF89 UTM-zone32		
Utarbeidet av	Kontrollert av	Godkjent av	Konsulentarkiv		
anespe		tomjaj			
		Tegn. nr.	L002		Rev.