

Prosj. tilbygg på Gnr. 188 , bnr. 726
Lindås kommune , Oterdalen 58
tilh.: Erlend Andås

SNITT i Mål = 1 : 50

Seim , 19. 06. 2019 , Arkitekt Knut Willie Jacobsen

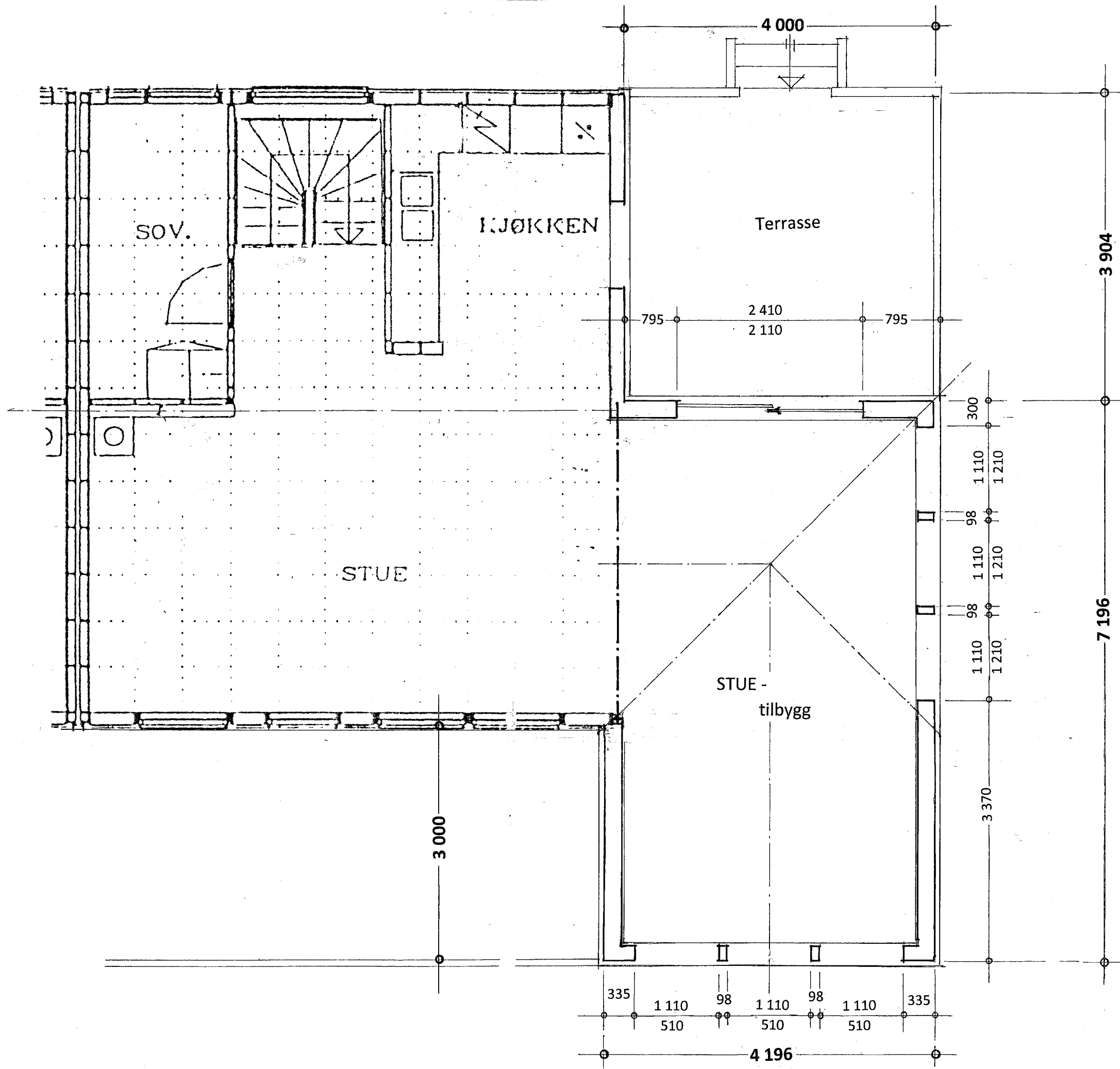

Prosj. tilbygg på Gnr. 188 , bnr. 726
 Lindås kommune , Oterdalen 58
 tilh.: Erlend Andås

Plan av 1. etasje i Mål = 1 : 50

Seim , 19.06.2019 , Arkitekt Knut Willie Jacobsen

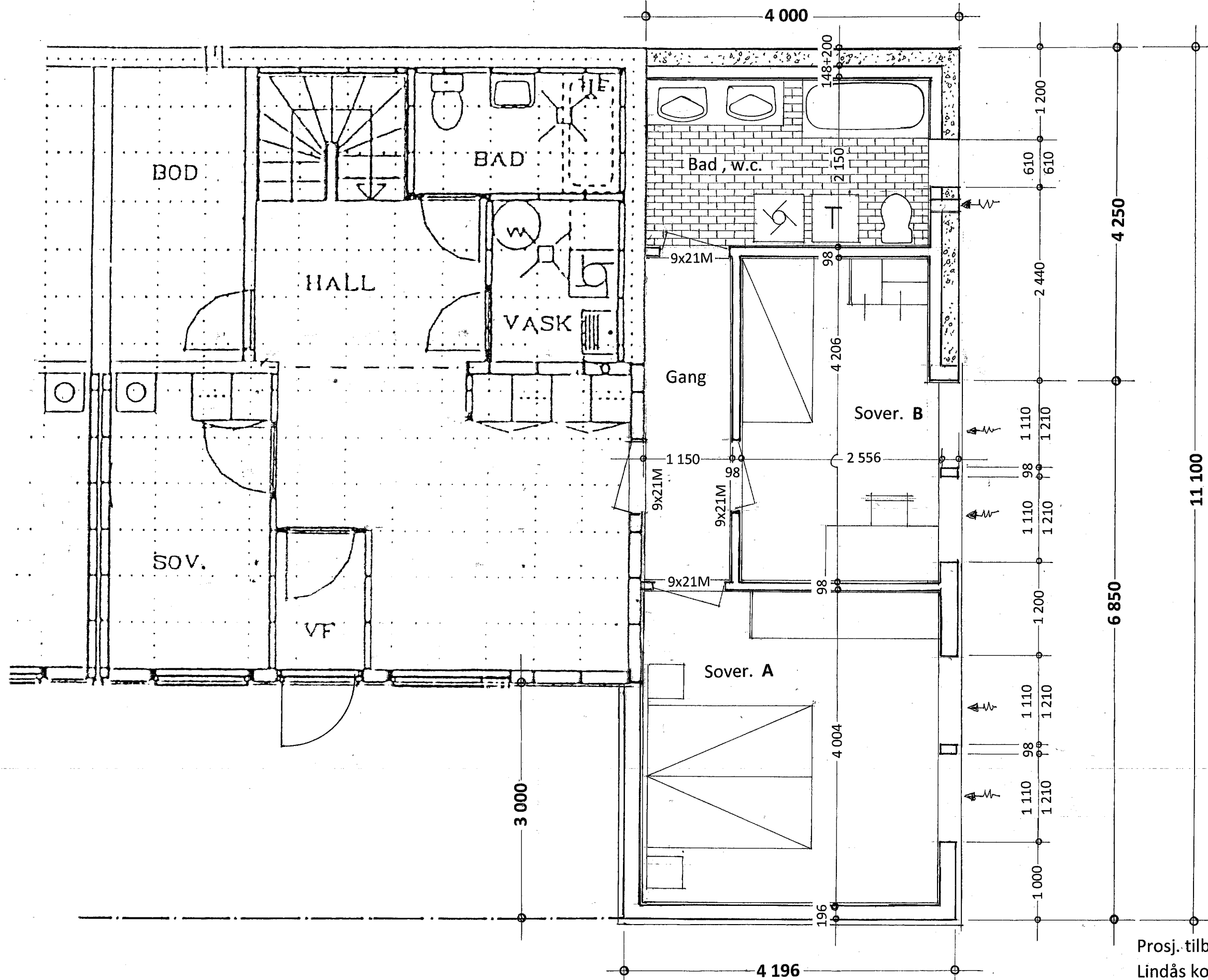

Prosj. tilbygg på Gnr. 188 , bnr. 726
 Lindås kommune , Oterdalen 58
 tilh.: Erlend Andås
 Plan av underetasje i Mål = 1 : 50

Seim, 19. 06. 2019 , Arkitekt Knut Willie Jacobsen