

Nåv. fasade mot SØ

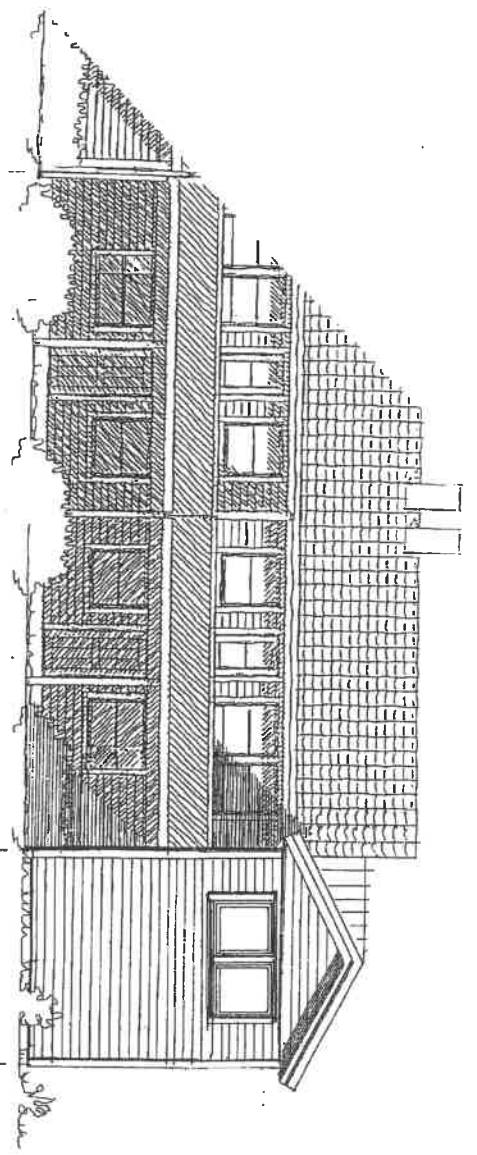

Nåv. bygg, 3 hus i rekke

Fasade mot SV

Prosj. tilbygg
4,20 m.

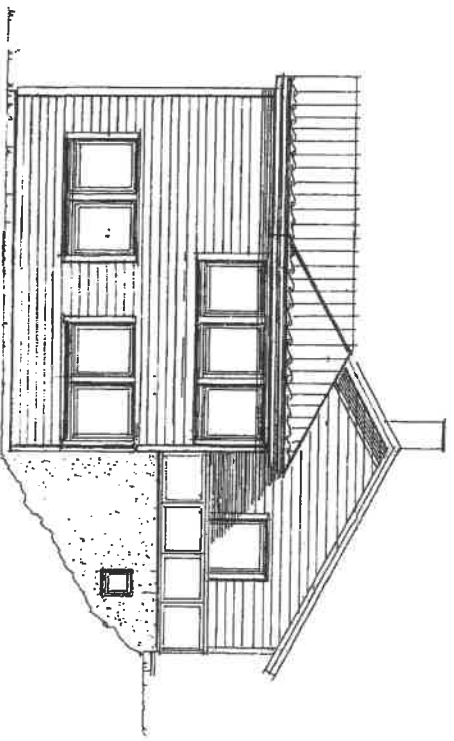

Prosj. ny fasade mot SYD-ØST

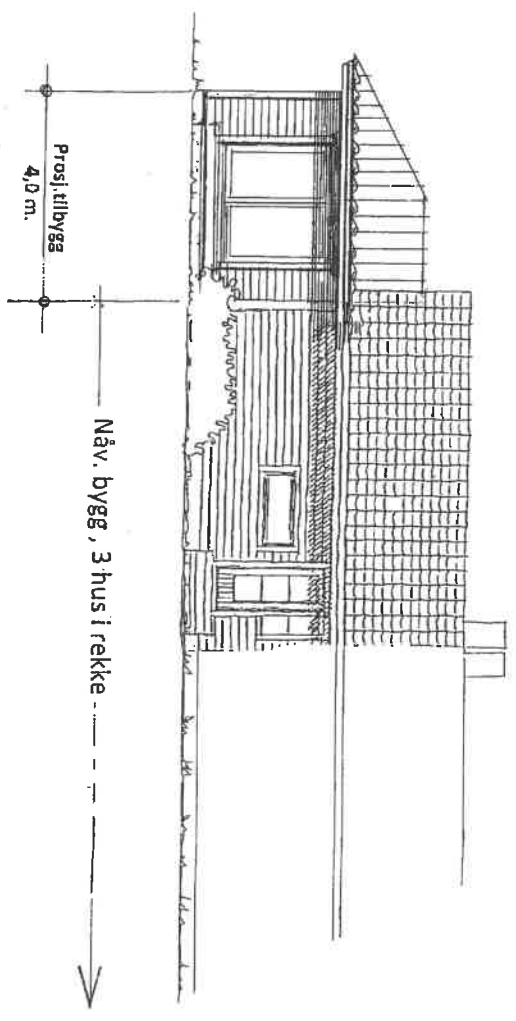

Prosj. tilbygg
4,0 m.

Nåv. bygg, 3 hus i rekke

Prosj. tilbygg på eiendommen : Gnr. 188, bnr. 726 i Lindås kommune
Oterdalen 58, tilh. : Erlend Andås.
Seim, 19.06.2019, Arkitekt Knut Wille Jacobsen
Pettler 28.06.19 kv