

Nåv. fasade mot SØ

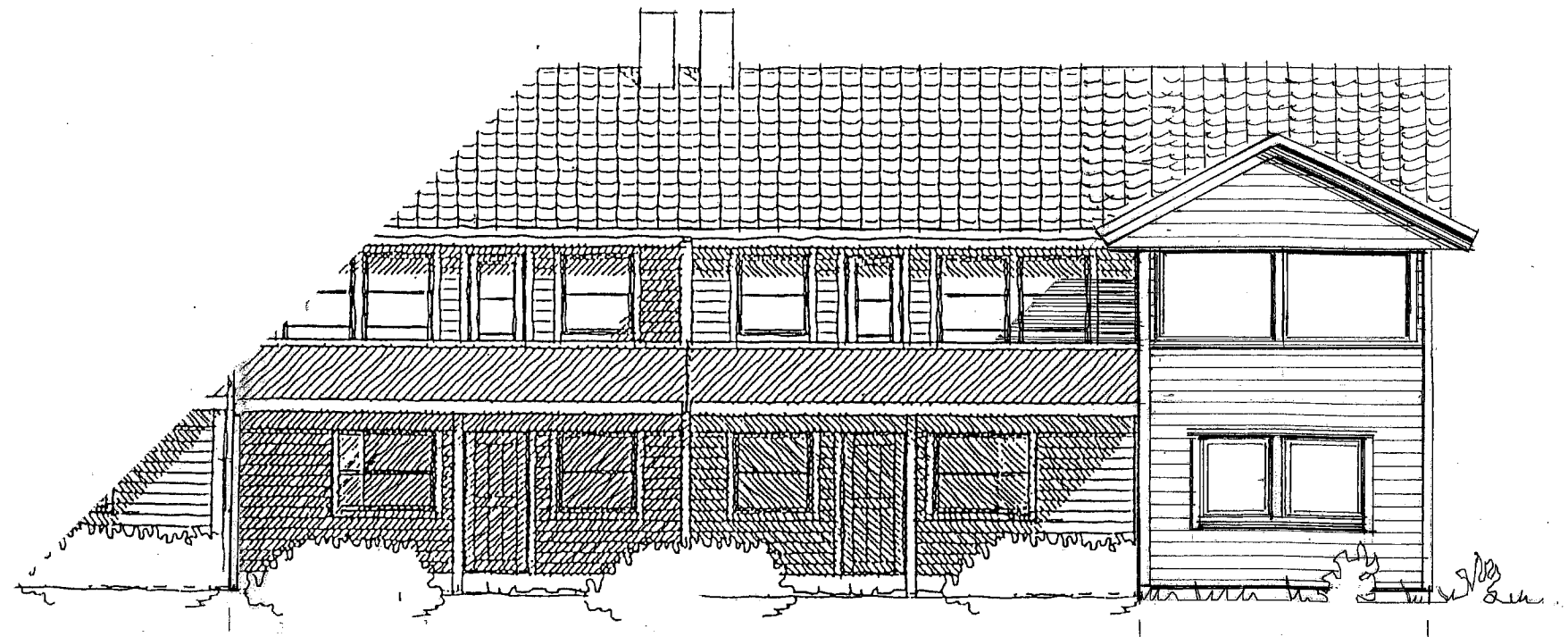

Nåv. bygg , 3 hus i rekke

Prosj. tilbygg  
4,20 m.

Fasade mot SV

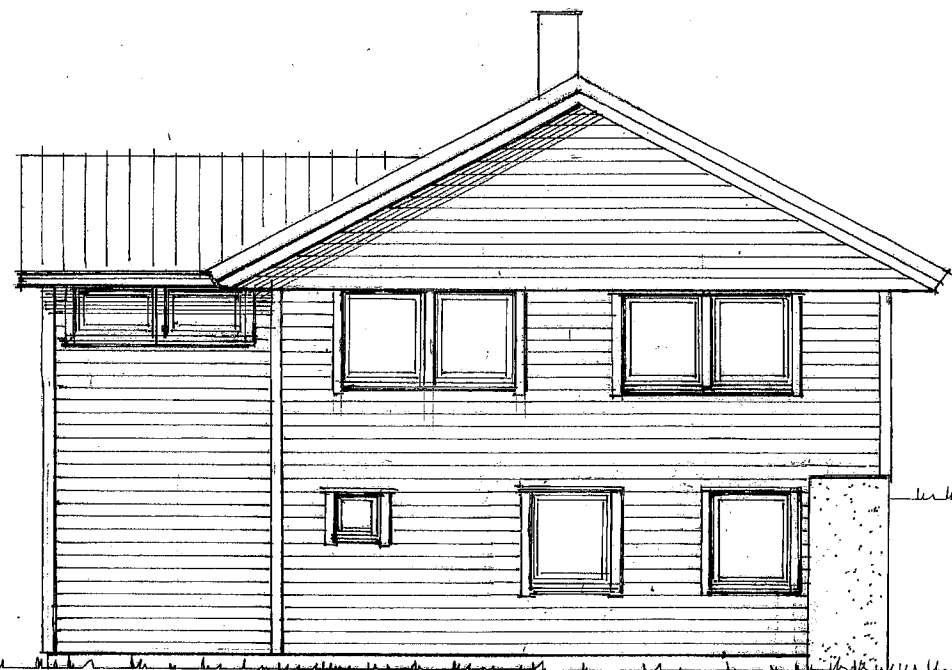

Prosj. ny fasade mot SØ



Nåv. bygg , 3 hus i rekke

Prosj. tilbygg på eiendommen : Gnr.188, bnr.726 i Lindås kommune  
Oterdalen 58 , tilh.: Erlend Andås

Seim , 26. 04. 2019 , Arkitekt Knut Willie Jacobsen  
Rettet : 27.04.2019 KWJ