



Statens vegvesen

Særskilt vedtak og betingelser for arbeidet

Plan nr.: N4295-2014	Sveis nr: 2014-103300	Vedtak nr.: N4295-2014
Veg nr.: Fv 402	fra Hp/km: 1/0	til Hp/km: 1/1,315
Strekning: X Fv 57/402 - Seim Skule	Sted: Lurevegen	
Arbeid som skal utføres: Asfaltering SVV T/1-12-2014-05		
Arbeidet utføres i perioden		
Fra dato: 11 november 2014	Til dato: 13 november 2014	
Annet: Arb i tida kl 08.00 - 18.00.		

Region: Vest	Region (2): Velg	
Avdeling: Hordaland	Avd. (2): Velg	Avd. (3): Velg
Seksjon: Vegseksjon Nord-, Midt- og Sunnhordland	Telefon: 95 845 124	Faks:
Adresse:	e-post: nordhordland.arbeidsvarsling@vegvesen.no	

Med hjemmel i skiltforskrift av 7. oktober 2005 nr 1219 §§ 26, 28, 30 og 32 og vegtrafikkloven §7 treffes vedtak om bruk av følgende trafikkregulerende skilt/lyssignaler/dirigering/oppmerking i samsvar med vedlagte skisse:

Fartsgrenseskilt (362.x).....	<input type="checkbox"/>	Andre trafikkregulerende tiltak	<input checked="" type="checkbox"/>	Trafikksignal (skyttel).....	<input type="checkbox"/>				
<input type="checkbox"/>	<input type="checkbox"/>	God skilting. Manuell dir.		Manuell dirigering.....	<input checked="" type="checkbox"/>				
30	40	50	60	70	80	90		Vegstengning.....	<input type="checkbox"/>

Betingelser for arbeidet:

- Arbeidet skal varsles som vist på vedlagte arbeidsvarslingsplan, datert: 10.11.2014
- Bestemmelsene i skiltforskriften og håndbok 051 "Arbeid på og ved veg" gjelder for arbeidet
- Ansvarlig for gjennomføring og oppfølging (kryss av):
 - Statens vegvesen..... ⇒ Byggeleder: Per Frydenbø Knutsen
 - Annen offentlig etat..... ⇒ Angi hvilken: _____
 - Entreprenør..... ⇒ Lemminkäinen Norge AS
- Ansvarshavende: Jannecke Nielsen Tlf./e-post: 48267630
 Stedsansvarlig(e): Asbjørn Skjervheim Tlf./e-post: 97678295
- Loggbok skal alltid føres, og returneres fylkesavdeling: Hordaland
- Lede-/følgebil
- Følgende skal varsles/informeres om arbeidet (kryss av):
 - Politi..... Brannvesen..... Ambulanse/lege.....
 - Vegtrafikksentralen.....
 - Skole..... ⇒ Angi hvilke(n): _____
 - Kollektivselskap..... ⇒ Angi hvilke(t): Nobina/Skyss/Tide
 - Radio, presse m.m..... ⇒ Angi hvem: _____
 - Andre..... ⇒ Angi hvem: _____
- Tillatelser:
 - Gravetillatelse..... Arbeidstillatelse.....
 - NB: Se vedlagte vilkår for gravetillatelser
- Kopi av all dokumentasjon som inngår i arbeidsvarslingsplanen skal oppbevares på arbeidsstedet.
- Spesielle vilkår/betingelser:

Vegen kan bli stengt i inntil 15 min. Rutegående- og utrykningskjøretøy kan passere. Ta særlig hensyn til skolebarn i omr. Ingen stengning ifm for- og ettermiddagsrush. Skiltes/sikres/varsles og merkes ihh HB N301/231.

NB: Politiet og ansvarshavende skal ha kopi av blanketten.

Bergen

10.11.2014

Sted

Dato

Statens vegvesen

Arve Løtveit

Arve Løtveit

Sign. (etter fullmakt)



Statens vegvesen

Plan for varsling og sikring av vegarbeide

Plan nr.: N4295-2014	Sveis nr.: 2014-103300	Vedtak nr.: N4295-2014
Veg nr.: Fv 402	fra Hp/km: 1/0	til Hp/km: 1/1,315
Strekning: X Fv 57/402 - Seim Skule		Sted: Lurevegen
Arbeid som skal utføres: Asfaltering SVV T/1-12-2014-05		
Entreprenør: Lemminkäinen Norge AS		
Adresse: 5184 Olsvik	0	jannecke.nielsen@lemmin
Ansvarshavende: Jannecke Nielsen		Tlf./e-post: 48267630
Stedsansvarlig(e): Asbjørn Skjervheim		Tlf./e-post: 97678295
Arbeidet utføres fra dato: 11 november 2014		Til dato: 13 november 2014

Underskrevet plan er vedtak med hjemmel i skiltforskriftens §29 og §30. Særskilt vedtak for trafikkregulerende tiltak skal vedlegges.

Varslingsmaterieill:

	Skilt nr.:	Ant.:
	110	2
	808.727	2
	808.712	2

Merknader:

Vegen kan bli stengt i perioder inntil 15 min

Utrykningskjøretøy og busser for passere

Det blir tatt hensyn til at det er skolevei

stedsansvarlig:
Asbjørn Skjervheim
SKJERVH@ONLINE.NO

Blankettfordeling:

- Statens vegvesen
- Entreprenør
- Ansvarshavende
- Politiet
- Lindås kommune

Skisse:

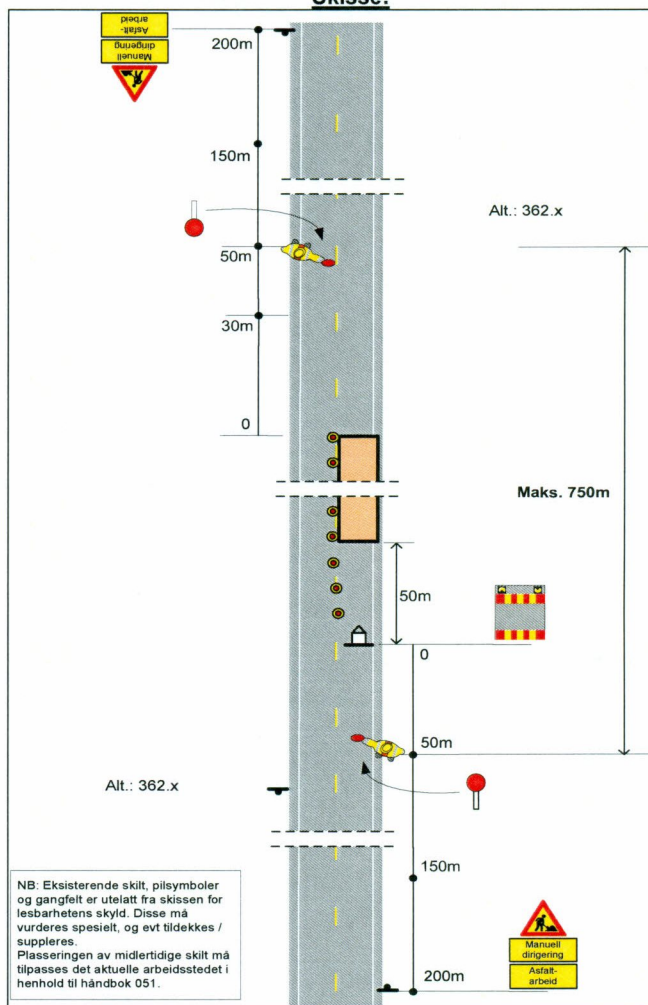

Fylles ut av skiltmyndigheten:

Bergen

10.11.2014

Sted

Dato

Statens vegvesen

Arve Løtveit
Arve Løtveit

Sign. (etter fullmakt)



Statens vegvesen

Enkel risikovurdering av arbeide på eller ved veg

Plan nr.:	N4295-2014	Sveis nr.:	2014-103300	Vedtak nr.:	N4295-2014
Veg nr.:	Fv 402	fra Hp/km:	1/0	til Hp/km:	1/1,315
Strekning:	X Fv 57/402 - Seim Skule			Sted:	Lurevegen
Arbeid som skal utføres:	Asfaltering SVV T/1-12-2014-05				
Ansvarshavende:	Jannecke Nielsen		Tlf./e-post:	48267630	
Entreprenør:	Lemminkäinen Norge AS		Adresse: 5184 Olsvik		
Arbeidet utføres i perioden					
Fra dato:	11 november 2014	Til dato:	13 november 2014	E-post:	jannecke.nielsen@lemminkainen.no

En risikovurdering er en vurdering av hva som kan gå galt, hva som kan gjøres for å hindre det og hvordan en kan redusere konsekvensene dersom noe skjer.

- ▲ Tre enkle spørsmål er kjernen i risikovurderingen:
- Hva kan gå galt?
 - Hva kan vi gjøre for å hindre dette?
 - Hva kan vi gjøre for å redusere konsekvensene dersom det skjer?

Forhold som kan medføre risiko for ulykke:	Sannsynlighet:	Konsekvens:	Prioritet:
	Sett inn verdi for :	Sett inn verdi for :	(= produktet)
Forhold nr.:	Stor: 1	Stor: 1	
↓ Beskrivelse:	Middels: 2	Middels: 2	
Eks.: Byggegrop 1 m dyp umiddelbart inntil kjørebane	Liten: 3	Liten: 3	
1: Maskiner og personell i vegbane, fare for påkjørsel	1	2	2
2: Møtene trafikk på smal vegbane	3	1	3
3: Dårlig vær sikt	3	3	9
4: Manuell trafikkdirigering på trafikert veg,	3	1	3
5: Skolevei, fare for at barn er nysgjerrig på maskiner og utstyr	1	1	1
6:			0
7:			0
8:			0
9:			0
10:			0
11:			0

Forhold nr.:

↓ Tiltak for å forhindre at ulykker skjer / reduserer konsekvensene av en ulykke:

- 1: Manuell trafikkdirigering
- 2: Manuell trafikkdirigering, vegen kan bli stengt i korte perioder.
- 3: Maskiner og mannskp er riktig utstyrt med klær og lys
- 4: Sjekke om trafikkdirigenter har riktig kurs for å være på veg, og kommunikasjon i laget slik at de til en hver tid hvet hva skj
- 5: Passe på at barn holder seg til fortau, vegkant
- 6:
- 7:
- 8:
- 9:
- 10:
- 11:

Merknader:



Statens vegvesen

Beskrivelse av arbeidet som skal utføres

Plan nr.:	N4295-2014	Sveis nr:	2014-103300	Vedtak nr.:	N4295-2014
Veg nr.:	Fv 402	fra Hp/km:	1/0	til Hp/km:	1/1,315
Strekning:	X Fv 57/402 - Seim Skule			Sted:	Lurevegen
Arbeid som skal utføres:	Asfaltering SVV T/1-12-2014-05				

T/1-2014 - 12-05 Fv402 hp1 m0-1315

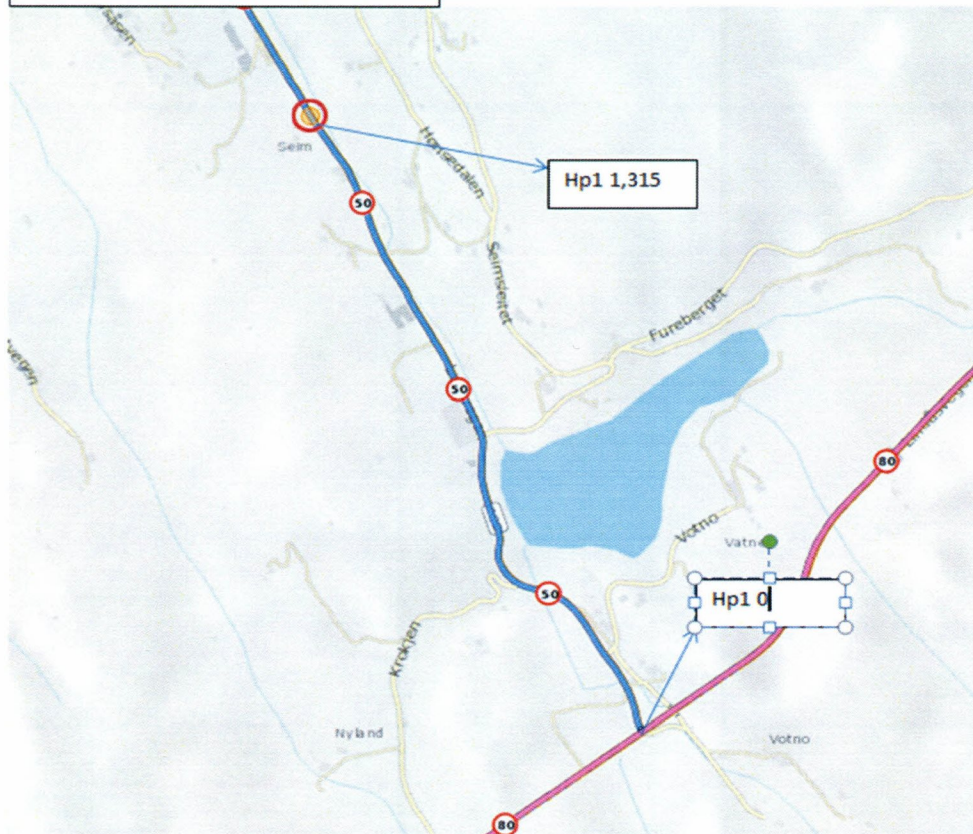



Statens vegvesen

Loggbok

Plan nr.:	N4295-2014	Sveis nr:	2014-103300	Vedtak nr.:	N4295-2014
Veg nr.:	Fv 402	fra Hp/km:	1/0	til Hp/km:	1/1,315
Strekning:	X Fv 57/402 - Seim Skule			Sted:	Lurevegen
Arbeid som skal utføres:	Asfaltering SVV T/1-12-2014-05				
Ansvarshavende:	Jannecke Nielsen			Tlf.:	48267630
Stedsansvarlig(e)::	Asbjørn Skjervheim				
Loggbok sendes:	Statens vegvesen avdeling Hordaland				

Utsetting/inntaking av sikrings- og varslingsutstyr, manuell trafikkdirigering med mer.

Sted		Start		Stopp		Kontrollert		Type utstyr, merkn.	Sign.
Hp	Km	Dato	Kl	Dato	Kl	Dato	Kl		