



Fylkesmannen i Vestland
Njøsavegen 2
6863 LEIKANGER

Referanser:

Dykkar:

Vår: 19/2855 - 19/33259

Saksbehandlar:

Knut Bjørnevoll

knut.bjornevoll@lindas.kommune.no

Dato:

14.11.2019

Oversender søknad om dispensasjon til uttale - gbnr 123/43 Risa

Tiltak: Terrasse
Byggjestad: Gbnr: 123/43
Tiltakshavar: Øivind Hauge Støle og Arne Støle
Ansvarleg søkjar: Ingeniør E L Bjelland AS

Saka gjeld

søknad om dispensasjon for oppføring av terrasse med 21,4 m² BYA (bygd areal) som tilbygg til hytte.

Planstatus

Eigedomen ligg i uregulert område innanfor det som i kommunedelplanen for Lindåsosane, Lygra og Lurefjorden er definert som LNF.

Dispensasjonssøknad

Det er søkt om dispensasjon frå LNF-føremålet og frå byggeforbodet i strandsona etter pbl § 1-8 .

Nabovarsling

Tiltaket er nabovarsla. **Eigar av gbnr 123/42** har komme med merknad til søknaden. Ho meiner at terrassen blir ruvande og til sjenanse for hennar eigedom.

Søkar har kommentert merknaden i det vedlagte dokumentet *Tilleggsopplysningar*.

Post

postmottak@lindas.kommune.no

Dokumentsenteret

Kvernhusmyrane 20, 5914 Isdalstø

Kontakt

www.lindas.kommune.no

Telefon +47 56 37 50 00

Telefaks +47 56 37 50 01

Konto 1503 22 54567

Org.nr. 935 084 733

Kommunedelplan

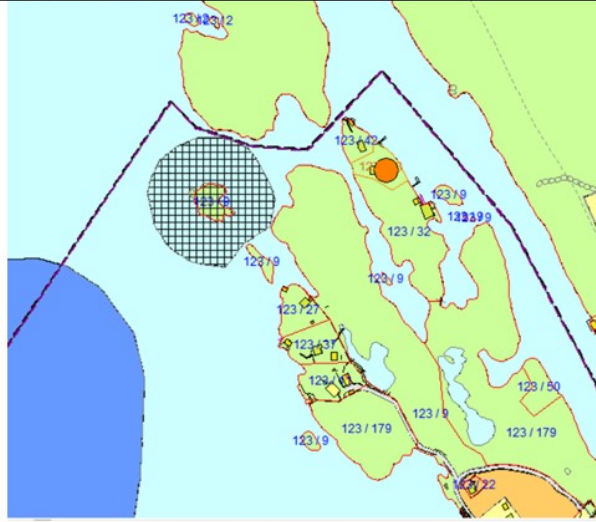

Oversikt

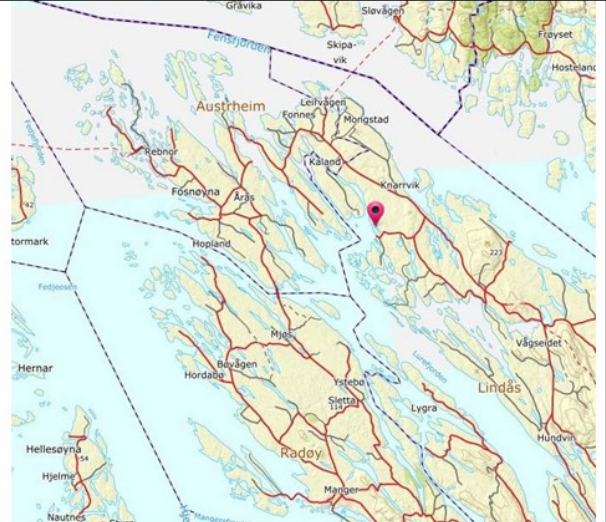

Situasjonsplan

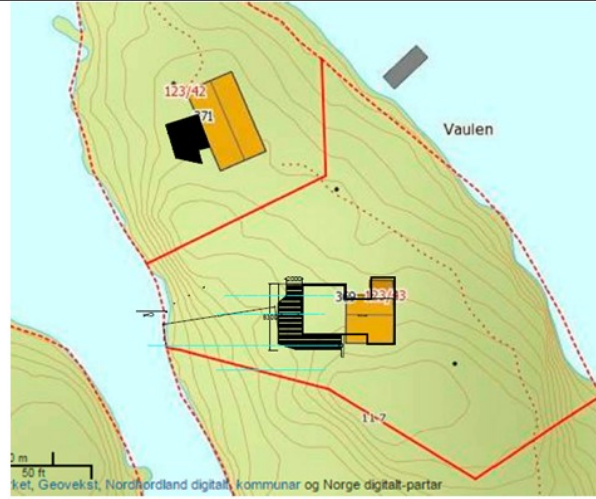

Hytta, før ombygging i 2018



Planteikning

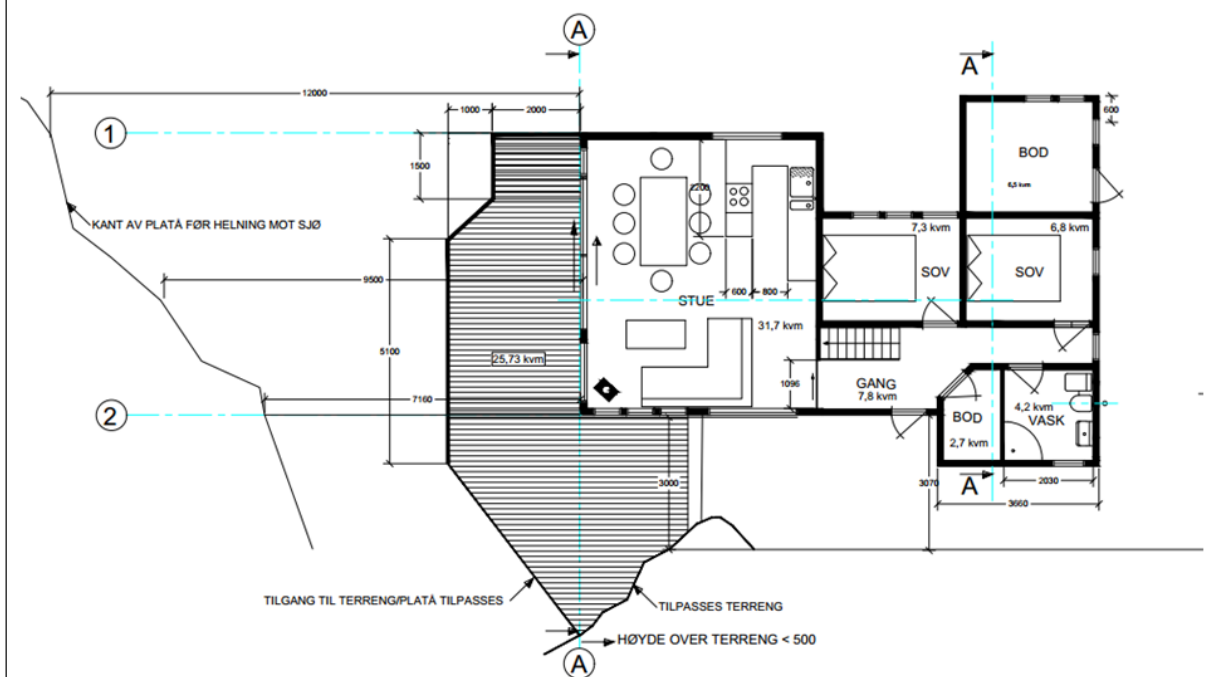

Profil og fasade sør

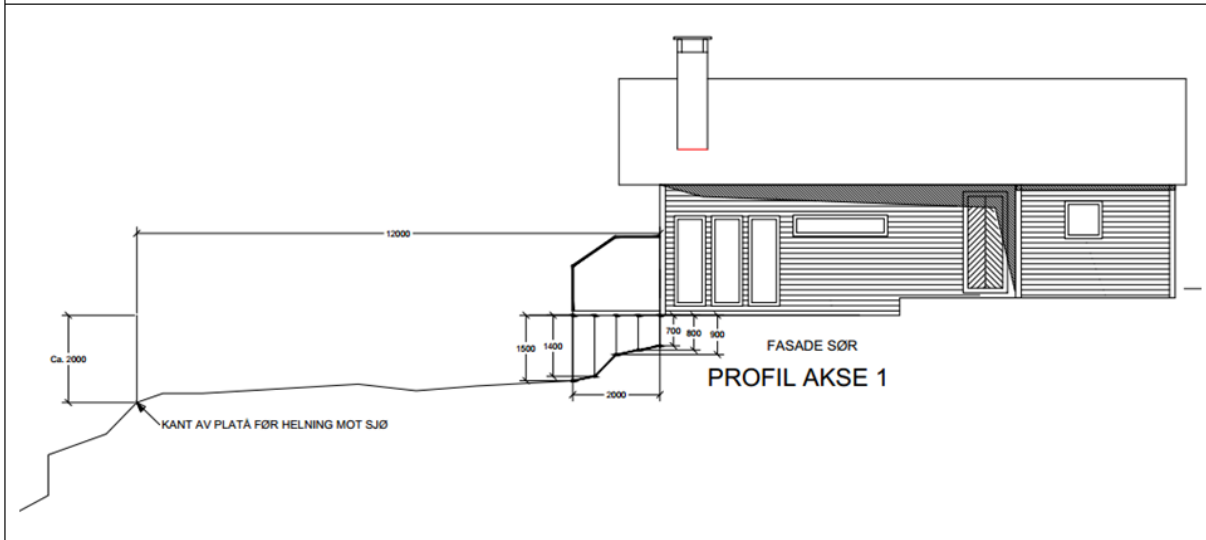

Frist

Frist for uttale er 4 veker frå oversendinga, jf. pbl. § 21-5 (3).

Med helsing

Siril Sylta
avdelingsleiar

Knut Bjørnevoll
saksbehandlar

Dette dokumentet er elektronisk godkjent og har difor ingen signatur.

Vedlegg:

Søknad Løyve til tiltak - gbnr 123/43 Risa
Søknad om tillatelse i eitt trinn - gbnr 123/43 Risa
Kvittering for nabovarsel C1
Nabomerknad C2
Situasjonsplan D
Eksisterende plan og profil ved fasade vest E1
Terrasse-ny plan E2
Terrasse profil og fasader vest og sør- E3
Terrasse-profil og fasade sør E4
Søknadsbrev F - Beskrivelse
Søknad/erklæring om ansvarsrett
tilleggsopplysninger
Supplerande tilleggsdokumentasjon - gbnr 123/43 Risa

Kopi til:

Arne Støle	Fjellveien 58	5019	BERGEN
Ingeniør E L Bjelland AS	Solbakken 19	5038	BERGEN
Øivind Hauge Støle	Dyrhaugen 2 C	5236	RÅDAL

Mottakarar:

Fylkesmannen i Vestland	Njøsavegen 2	6863	LEIKANGER
Hordaland fylkeskommune Kultur- og Idrettsavdelinga	Postboks 7900	5020	BERGEN
Lindås kommune - Planavdelinga			