

NY SITUASJONSPLAN
Gnr 239, bnr 95
Eknes i Lindås kommune

LINDAS KOMMUNE	
Klassering	
11.11.2014	
Art. nr. 14/6858	Likvid
Eknes	Tilleggsnotis

Her kjem en endret og situasjonsplan for tiltaket

Kleivdal, 09.11.2014



TERJE KLEIVDAL

SØK og PRO for gnr 239, bnr 95 i Lindås kommune

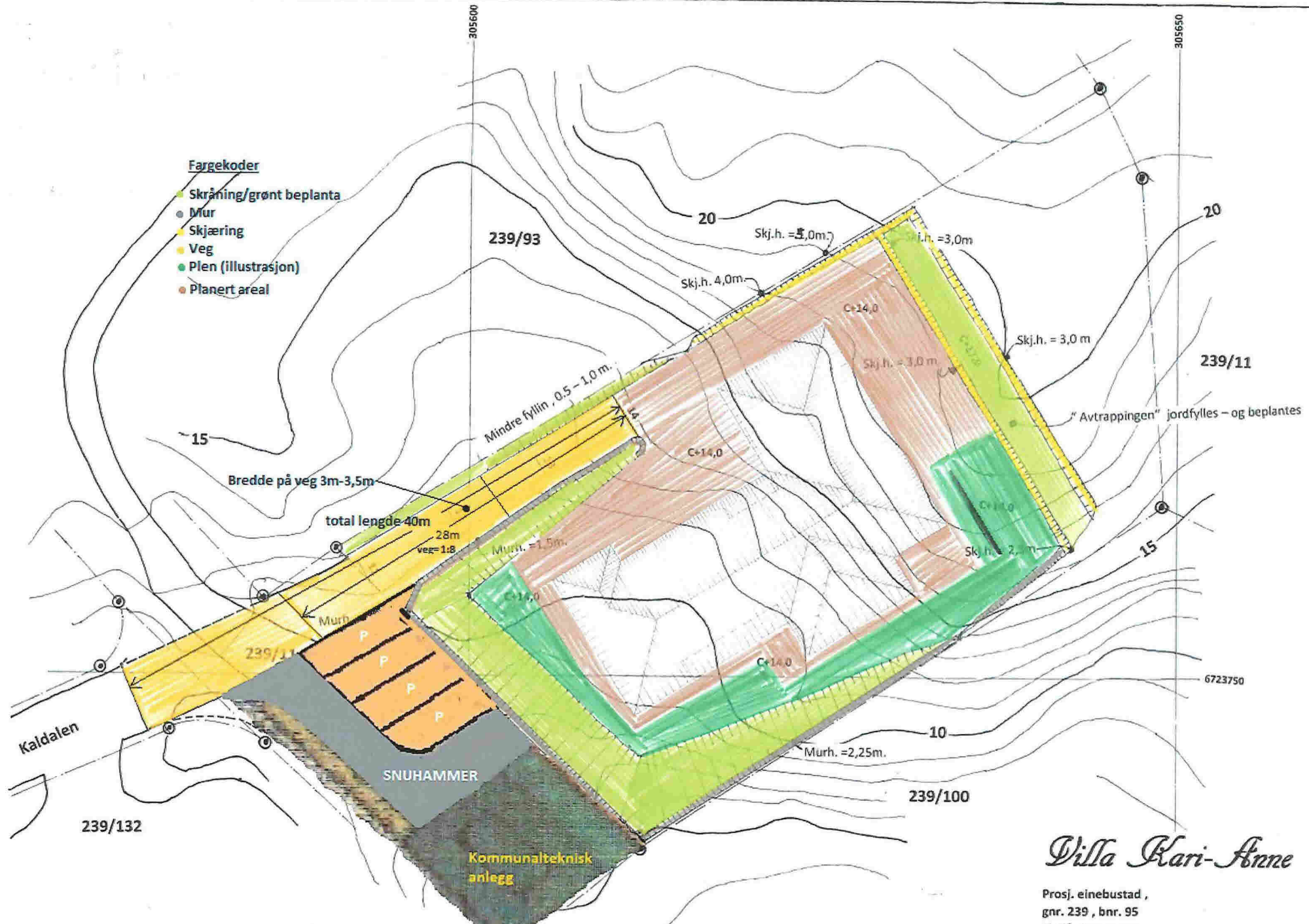

- Fargekoder**
- Skråning/grønt beplanta
 - Mur
 - Skjæring
 - Veg
 - Plen (illustrasjon)
 - Planert areal

Tidlegare stigning på veg var rekna frå grensa på tomten (1:7) 21m lengde
 No er stigning rekna frå markert linje på kartet og er 1:8 på 28m lengde

Villa Kari-Anne

Prosj. einbustad ,
 gnr. 239 , bnr. 95
 Lindås kommune
 Situasjonssplan i Mål = 1:250
 Seim ,24.09.2014
 TERJE KLEIVDAL