

Gunn Kvalvågnes  
Keilevegen 97 B  
5943 Fønnes

10.11.2014

|                |             |
|----------------|-------------|
| LINDÅS KOMMUNE |             |
| Klassering     |             |
| 11.11.2014     |             |
| Ark. saknr.    | Løpnr.      |
| Saksnr.        | Dokumentnr. |

Til Lindås kommune  
Landbrukskontoret  
v/Nils Kolås

**SØKNAD OM Å OMDISPONERE BEITEAREAL TIL VEIKRYSS,  
Sak 2014/6550**

Jeg har fått godkjent utvidet bruk av avkjørsel under forutsetning av at avkjørselen blir flyttet. Dette for å sikre god sikt. Veien grenser til et beiteområde og jeg søker med dette om å få omdisponere beitearealet til veikryss.

Beitearealet der den nye avkjørselen skal ligge blir i liten grad berørt av flyttingen, da det i dag i hovedsak ligger ei steinrøys der den nye veien/avkjørselen skal ligge (se vedlagte kart).

Den gamle veien blir stengt. Området kan ikke brukes til beiteområde.

Dere må gjerne komme på befaring.

Jeg ser fram til å høre fra dere og håper på rask behandling.  
Har dere spørsmål, kan jeg nås på tlf 911 03 611.

Vennlig hilsen

Gunn Kvalvågnes

# Tegning av ny avleiersel

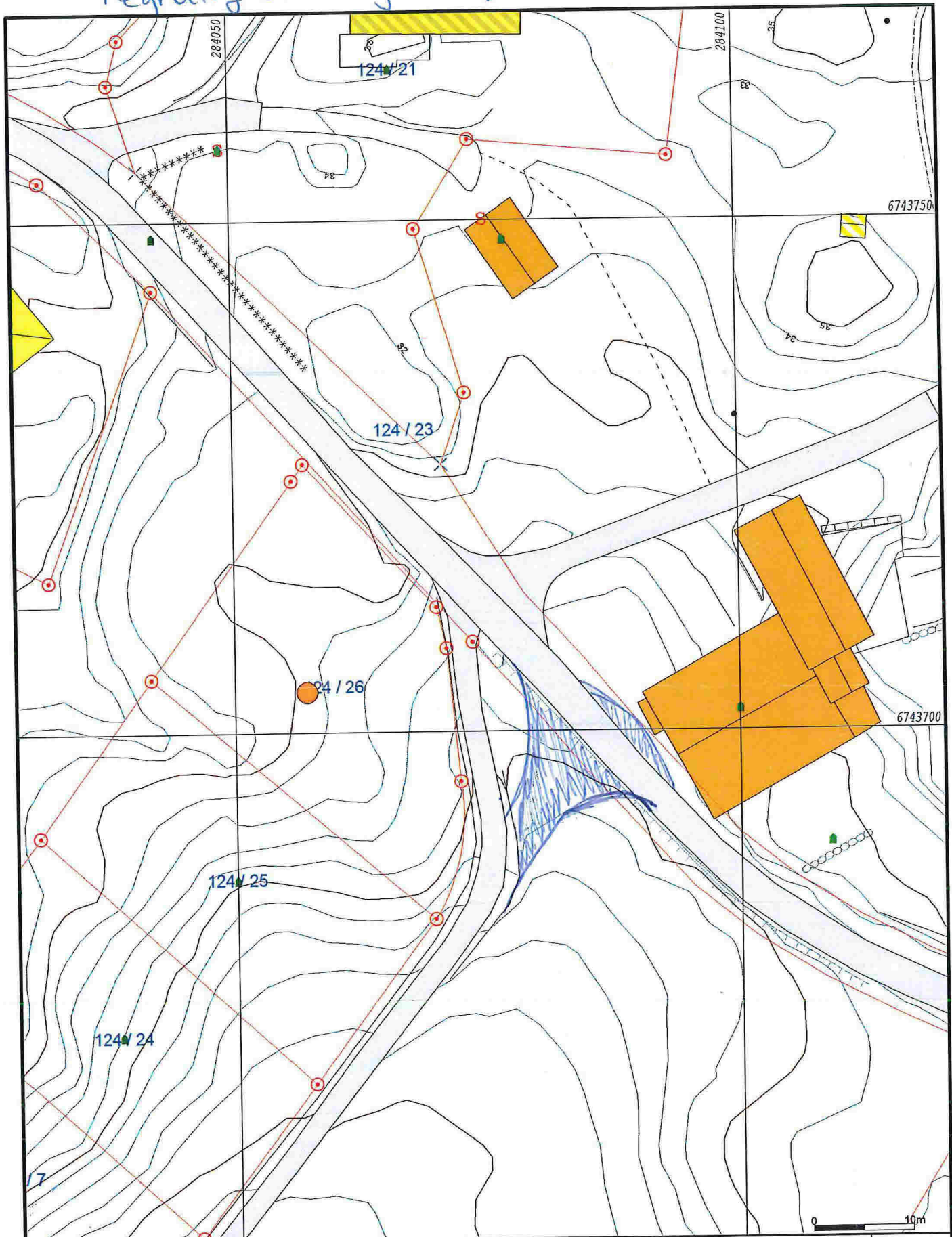

- Målte Grenser
- Registrerte Grenser
- ? Udefinert grense
- ↑ Terrengmålte grense
- ⊙ Konstruert grensepunkt
- Bolig
- Bustad m/leilighet
- Våringshus
- Storre bustader
- Hytte/feriehús
- Garasje/uthús
- Industri/lager
- Andre bygg

Beliggenhet og høyder må oppfattes som orienterende.



124/1

Lindås kommune  
Geodata avdeling

Dato: 2014.09.18  
Sign: lima

Situasjonskart



Målestokk  
1:500