

**For matrikkelenhet:**

Kommune: 1263 - LINDÅS
Gårdsnummer: 195
Bruksnummer: 76

Utskriftsdato/klokkeslett: 24.10.2019 kl. 08:01
Produsert av: Tommy Veland
Attestert av: Lindås kommune

Orientering om matrikkelbrev

Matrikkelbrevet er hjemlet i «Lov om eigedomsregistrering» (matrikkelova) av 17. juni 2005. Etter definisjonen i matrikkelovens § 3 d) er matrikkelbrevet en attestert utskrift av matrikkelen som viser alle registrerte opplysninger om en matrikkelenhet ved oppgitt dato.

Om fullstendighet og nøyaktighet i matrikkelbrevet

Matrikkelen ble etablert ved konvertering av data fra tidligere registre. Det kan variere hvor gode disse dataene er med hensyn på fullstendighet og nøyaktighet. I enkelte tilfeller kan grensepunkt og grenselinjer mangle helt eller delvis eller være feil registrert. Det kan også være feil og mangler ved registrert bygnings- og adresseinformasjon. Fullstendighet og stedfestingsnøyaktighet er generelt bedre innenfor enn utenfor tettbygd strøk. Vær oppmerksom på at for mange matrikkelenheter og bygg hefter usikkerhet ved arealet som oppgis.

For utfyllende informasjon: www.kartverket.no/matrikkelbrev

Matrikkelenhet

Matrikkelenhetstype: Grunneiendom
Bruksnavn: Synhovd
Etableringsdato: 23.02.1956
Skyld: 0,04
Er tinglyst: Ja
Har festegrunner: Nei
Er seksjonert: Nei

Arealrapport

Tekst	Areal (m2)	Kommentar
Beregna areal for 195 / 76	34 204,3	

Eierforhold

Tinglyste eierforhold

Rolle	Status	Føds.d./org.nr	Navn	Bruksenhet	Adresse	Andel
Hjemmelshaver		935084733	LINDÅS KOMMUNE		Felles postmottak Kvernhusmyrane 20 5914 ISDALSTØ	1 / 1

Forretninger

Forretningstype	Årsak til feilretting	Tinglysingsstatus	Tinglysingsstatusdato	Forretningsdato	Matrikkelføringsdato	Signatur
Sammenslåing		Tinglyst	21.06.2019	21.06.2019	21.06.2019	1263rye
			Rolle		Matrikkelenhet	Arealendring
			Avgiver		1263 - 195/187	-9 845,3
			Avgiver		1263 - 195/250	-3 471,3
			Avgiver		1263 - 195/251	-9 416,2
			Mottaker		1263 - 195/76	22 732,9
Oppmålingsforretning		Tinglyst	17.01.2018	04.01.2018	17.01.2018	1263onl
			Rolle		Matrikkelenhet	Arealendring
			Avgiver		1263 - 195/6	-9 416,3
			Mottaker		1263 - 195/251	9 416,2
Oppmålingsforretning				04.01.2018	17.01.2018	1263onl
Annen forretningstype				15.08.2016	15.08.2016	1263sos

Forretningstype	Årsak til feilretting	Tinglysingsstatus	Tinglysingsstatusdato	Forretningsdato	Matrikkelføringsdato	Signatur
Kart- og delingsforretning				15.01.2003	06.10.2016	1263sos
Kartforretning				06.09.1995	03.04.2013	1263sos
Kartforretning				08.11.1994	03.04.2013	1263sos
Kartforretning				08.11.1994		HS
				Rolle	Matrikkelenhet	Arealendring
				Mottaker	1263 - 195/76	11 468
Feilretting	Feilføring			01.01.1980	26.09.2018	slaher
				Rolle	Matrikkelenhet	Arealendring
				Avgiver	1263 - 195/76	0
Skylddeling				23.02.1956		
				Rolle	Matrikkelenhet	Arealendring
				Avgiver	1263 - 195/7	0
				Mottaker	1263 - 195/76	0

Adresser

Adresstype	Adressenavn Adressetilleggsnavn	Adressekode	Adressenr	Kretser
Vegadresse	Leknesvegen	1147	117	Grunnkrets: 0313 LEIKNES Valgkrets: 8 LEIKNES Kirkesogn: 07070204 Osterfjorden Postnr.område: 5915 HJELMÅS Tettsted: 5246 Leknes

Bygning og bygningsendring

Bygningsnr: 176 281 723
Løpenr:
Bygningsendringskode:
Bygningstype: Barneskole
Næringsgruppe: Undervisning
Bygningsstatus: Tatt i bruk
Energikilder:

Bebygd areal: 1 291 Ant. boliger: 0
Bruksareal bolig: 0 Ant. etasjer: 3
BRA annet: 1 744 Vannforsyning: Tilkn. off. vannverk
Bruksareal totalt: 1 744 Avløp: Offentlig kloakk
Alternativt areal: 0 Har heis: Ja
Alternativt areal 2: 0
Oppvarming:

Datoer:
Rammetillatelse:
Igangsettingstillatelse:
Tatt i bruk:
Midl. brukstillatelse:
Ferdigattest:

Etasje

Etasje	Antall boenheter	BRA bolig	BRA annet	BRA totalt
H02	0	0.0	300.0	300.0
H01	0	0.0	946.0	946.0
U01	0	0.0	498.0	498.0

Bruksenheter

Adresse	Bruksenhetsnummer	Bruksenhetstype	Bruksareal	Ant. rom	Kjøkkentilgang	Bad	WC	Matrikkelenhet
1147 Leknesvegen 117	H0101	Annet enn bolig	0	0		0	0	195/76
		Unummerert bruksenhet	0	0		0	0	195/76

Bygningsnr: 176 281 723
Løpenr: 1
Bygningsendringskode: Tilbygg
Bygningstype: Barneskole
Næringsgruppe: Undervisning
Bygningsstatus: Tatt i bruk
Energikilder: Elektrisitet

Bebygd areal: 0 Ant. boliger: 0
Bruksareal bolig: 0 Ant. etasjer: 2
BRA annet: 155 Vannforsyning: Tilkn. privat vannverk
Bruksareal totalt: 155
Alternativt areal: 0 Avløp:
Alternativt areal 2: 0 Har heis: Nei
Oppvarming: Elektrisk

Datoer:
Rammetillatelse: 12.03.1997
Igangsettingstillatelse: 12.04.1997
Tatt i bruk: 12.03.1998
Midl. brukstillatelse:
Ferdigattest:

Etasje

Etasje	Antall boenheter	BRA bolig	BRA annet	BRA totalt
H01	0	0.0	72.0	72.0
U01	0	0.0	83.0	83.0

Bruksenheter

Adresse	Bruksenhetsnummer	Bruksenhetstype	Bruksareal	Ant. rom	Kjøkkentilgang	Bad	WC	Matrikkelenhet
1147 Leknesvegen 117		Unummerert bruksenhet	0	0		0	0	195/76

Kontaktpersoner

Rolle	Føds.dato/org.nr	Navn	Bruksenhet	Adresse
Tiltakshaver		LINDÅS KOMMUNE		

Bygningsnr: 176 281 723
Løpenr: 2
Bygningsendringskode: Tilbygg
Bygningstype: Barneskole
Næringsgruppe: Undervisning
Bygningsstatus: Igangsettingstillatelse
Energikilder:

Bebygd areal: 350 Ant. boliger: 0
Bruksareal bolig: 0 Ant. etasjer: 2
BRA annet: 950 Vannforsyning: Tilkn. off. vannverk
Bruksareal totalt: 950 Avløp:
Alternativt areal: 0 Har heis: Nei
Alternativt areal 2: 0
Oppvarming:

Datoer:
Rammetillatelse: 09.11.2010
Igangsettingstillatelse: 16.03.2011
Tatt i bruk:
Midl. brukstillatelse:
Ferdigattest:

Etasje

Etasje	Antall boenheter	BRA bolig	BRA annet	BRA totalt
H01	0	0.0	600.0	600.0
U01	0	0.0	350.0	350.0

Bruksenheter

Adresse	Bruksenhetsnummer	Bruksenhetstype	Bruksareal	Ant. rom	Kjøkkentilgang	Bad	WC	Matrikkelenhet
		Unummerert bruksenhet	0	0		0	0	195/76

Kontaktpersoner

Rolle	Føds.dato/org.nr	Navn	Bruksenhet	Adresse
Tiltakshaver	935084733	LINDÅS KOMMUNE		Felles postmottak Kvernhusmyrane 20 5914 ISDALSTØ
Kontaktperson	986299602	NORCONSULT AS		Postboks 1199 Sentrum 5811 BERGEN

Bygningsnr: 176 281 723
Løpenr: 3
Bygningsendringskode: Tilbygg
Bygningstype: Barneskole
Næringsgruppe: Undervisning
Bygningsstatus: Midlertidig brukstillatelse
Energikilder:

Bebygd areal: 295 Ant. boliger: 0
Bruksareal bolig: 0 Ant. etasjer: 2
BRA annet: 590 Vannforsyning: Tilkn. off. vannverk
Bruksareal totalt: 590 Avløp:
Alternativt areal: 0 Har heis: Nei
Alternativt areal 2: 0
Oppvarming:

Datoer:
Rammetillatelse: 09.11.2010
Igangsettingstillatelse: 16.03.2011
Tatt i bruk:
Midl. brukstillatelse: 10.06.2013
Ferdigattest:

Etasje

Etasje	Antall boenheter	BRA bolig	BRA annet	BRA totalt
H02	0	0.0	295.0	295.0
H01	0	0.0	295.0	295.0

Bruksenheter

Adresse	Bruksenhetsnummer	Bruksenhetstype	Bruksareal	Ant. rom	Kjøkkentilgang	Bad	WC	Matrikkelenhet
		Unummerert bruksenhet	0	0		0	0	195/76

Kontaktpersoner

Rolle	Føds.dato/org.nr	Navn	Bruksenhet	Adresse
Tiltakshaver	935084733	LINDÅS KOMMUNE		Felles postmottak Kvernhusmyrane 20 5914 ISDALSTØ
Kontaktperson	986299602	NORCONSULT AS		Postboks 1199 Sentrum 5811 BERGEN

Bygningsnr:	176 281 723	Bebygd areal:	950	Ant. boliger:	0	<u>Datoer:</u>	
Løpenr:	4	Bruksareal bolig:	0	Ant. etasjer:	2	Rammetillatelse:	12.01.2016
Bygningsendringskode:	Tilbygg	BRA annet:	1 273	Vannforsyning:		Igangsettingstillatelse:	09.02.2016
Bygningstype:	Barneskole	Bruksareal totalt:	1 273	Avløp:		Tatt i bruk:	
Næringsgruppe:	Undervisning	Alternativt areal:	0	Har heis:	Nei	Midl. brukstillatelse:	
Bygningsstatus:	Ferdigattest	Alternativt areal 2:	0			Ferdigattest:	12.05.2017
Energikilder:		Oppvarming:					

Etasje

Etasje	Antall boenheter	BRA bolig	BRA annet	BRA totalt
H01	0	0.0	775.0	775.0
U01	0	0.0	498.0	498.0

Bruksenheter

Adresse	Bruksenhetsnummer	Bruksenhetstype	Bruksareal	Ant. rom	Kjøkkentilgang	Bad	WC	Matrikkelenhet
		Unummerert bruksenhet	0	0		0	0	195/76

Kontaktpersoner

Rolle	Føds.dato/org.nr	Navn	Bruksenhet	Adresse
Tiltakshaver	935084733	LINDÅS KOMMUNE		Felles postmottak Kvernhusmyrane 20 5914 ISDALSTØ
Kontaktperson	952971352	NÆVDAL J H BYGG AS		Leirvikåsen 41A 5179 GODVIK

Bygningsnr: 176 281 723
Løpenr: 5
Bygningsendringskode: Tilbygg
Bygningstype: Barneskole
Næringsgruppe: Undervisning
Bygningsstatus: Ferdigattest
Energikilder:

Bebygd areal: 341
Bruksareal bolig: 0
BRA annet: 471
Bruksareal totalt: 471
Alternativt areal: 0
Alternativt areal 2: 0
Oppvarming:

Ant. boliger: 0
Ant. etasjer: 2
Vannforsyning: Tilkn. off. vannverk
Avløp: Offentlig kloakk
Har heis: Nei

Datoer:
Rammetillatelse: 22.11.2017
Igangsettingstillatelse: 18.12.2017
Tatt i bruk:
Midl. brukstillatelse:
Ferdigattest: 14.08.2019

Etasje

Etasje	Antall boenheter	BRA bolig	BRA annet	BRA totalt
H02	0	0.0	300.0	300.0
H01	0	0.0	171.0	171.0

Bruksenheter

Adresse	Bruksenhetsnummer	Bruksenhetstype	Bruksareal	Ant. rom	Kjøkkentilgang	Bad	WC	Matrikkelenhet
		Unummerert bruksenhet	0	0		0	0	195/76

Kontaktpersoner

Rolle	Føds.dato/org.nr	Navn	Bruksenhet	Adresse
Tiltakshaver	935084733	LINDÅS KOMMUNE		Felles postmottak Kvernhusmyrane 20 5914 ISDALSTØ

Bygningsnr: 300 021 563

Løpenr:
Bygningsendringskode:
Bygningstype: Barneskole
Næringsgruppe: Undervisning
Bygningsstatus: Ferdigattest
Energikilder:

Bebygd areal: 433
Bruksareal bolig: 0
BRA annet: 433
Bruksareal totalt: 433
Alternativt areal: 0
Alternativt areal 2: 0
Oppvarming:

Ant. boliger: 0
Ant. etasjer: 1
Vannforsyning: Tilkn. off. vannverk
Avløp: Offentlig kloakk
Har heis: Nei

Datoer:
Rammetillatelse:
Igangsettingstillatelse: 13.08.2008
Tatt i bruk:
Midl. brukstillatelse:
Ferdigattest: 11.06.2009

Etasje

Etasje	Antall boenheter	BRA bolig	BRA annet	BRA totalt
H01	0	0.0	433.0	433.0

Bruksenheter

Adresse	Bruksenhetsnummer	Bruksenhetstype	Bruksareal	Ant. rom	Kjøkkentilgang	Bad	WC	Matrikkelenhet
		Unummerert bruksenhet	0	0		0	0	195/76

Kontaktpersoner

Rolle	Føds.dato/org.nr	Navn	Bruksenhet	Adresse
Tiltakshaver	935084733	LINDÅS KOMMUNE		Felles postmottak Kvernhusmyrane 20

Kontaktperson 986299602 NORCONSULT AS 5914 ISDALSTØ
Postboks 1199 Sentrum
5811 BERGEN

Bygningsnr: 300 189 504 **Bebygd areal:** 94 **Ant. boliger:** 0 **Datoer:**
Løpenr: **Bruksareal bolig:** 0 **Ant. etasjer:** 1 **Rammetillatelse:** 10.11.2010
Bygningsendringskode: **BRA annet:** 94 **Vannforsyning:** **Igangsettingstillatelse:** 09.02.2011
Bygningstype: Annen skolebygning **Bruksareal totalt:** 94 **Avløp:** **Tatt i bruk:**
Næringsgruppe: Undervisning **Alternativt areal:** 0 **Har heis:** Nei **Midl. brukstillatelse:**
Bygningsstatus: Igangsettingstillatelse **Alternativt areal 2:** 0 **Ferdigattest:**
Energikilder: **Oppvarming:**

Etasje				
Etasje	Antall boenheter	BRA bolig	BRA annet	BRA totalt
H01	0	0.0	94.0	94.0

Bruksenheter									
Adresse	Bruksenhetsnummer	Bruksenhetstype	Bruksareal	Ant. rom	Kjøkkentilgang	Bad	WC	Matrikkelenhet	
		Unummerert bruksenhet	0	0		0	0	195/76	

Kontaktpersoner				
Rolle	Føds.dato/org.nr	Navn	Bruksenhet	Adresse
Tiltakshaver	935084733	LINDÅS KOMMUNE		Felles postmottak Kvernhusmyrane 20 5914 ISDALSTØ
Kontaktperson	986299602	NORCONSULT AS		Postboks 1199 Sentrum 5811 BERGEN

Bygningsnr: 300 189 504 **Bebygd areal:** 64 **Ant. boliger:** 0 **Datoer:**
Løpenr: 1 **Bruksareal bolig:** 0 **Ant. etasjer:** 1 **Rammetillatelse:** 02.03.2011
Bygningsendringskode: Tilbygg **BRA annet:** 64 **Vannforsyning:** **Igangsettingstillatelse:**
Bygningstype: Annen skolebygning **Bruksareal totalt:** 64 **Avløp:** **Tatt i bruk:**
Næringsgruppe: Undervisning **Alternativt areal:** 0 **Har heis:** Nei **Midl. brukstillatelse:**
Bygningsstatus: Rammetillatelse **Alternativt areal 2:** 0 **Ferdigattest:**
Energikilder: **Oppvarming:**

Etasje				
Etasje	Antall boenheter	BRA bolig	BRA annet	BRA totalt
H01	0	0.0	64.0	64.0

Bruksenheter

Adresse	Bruksenhetsnummer	Bruksenhetstype	Bruksareal	Ant. rom	Kjøkkentilgang	Bad	WC	Matrikkelenhet
		Unummerert bruksenhet	0	0		0	0	195/76

Kontaktpersoner

Rolle	Føds.dato/org.nr	Navn	Bruksenhet	Adresse
Tiltakshaver	935084733	LINDÅS KOMMUNE		Felles postmottak Kvernhusmyrane 20 5914 ISDALSTØ
Kontaktperson	986299602	NORCONSULT AS		Postboks 1199 Sentrum 5811 BERGEN

Oversiktskart for 195 / 76

Målestokk 1:5 000
EUREF89 UTM Sone 32

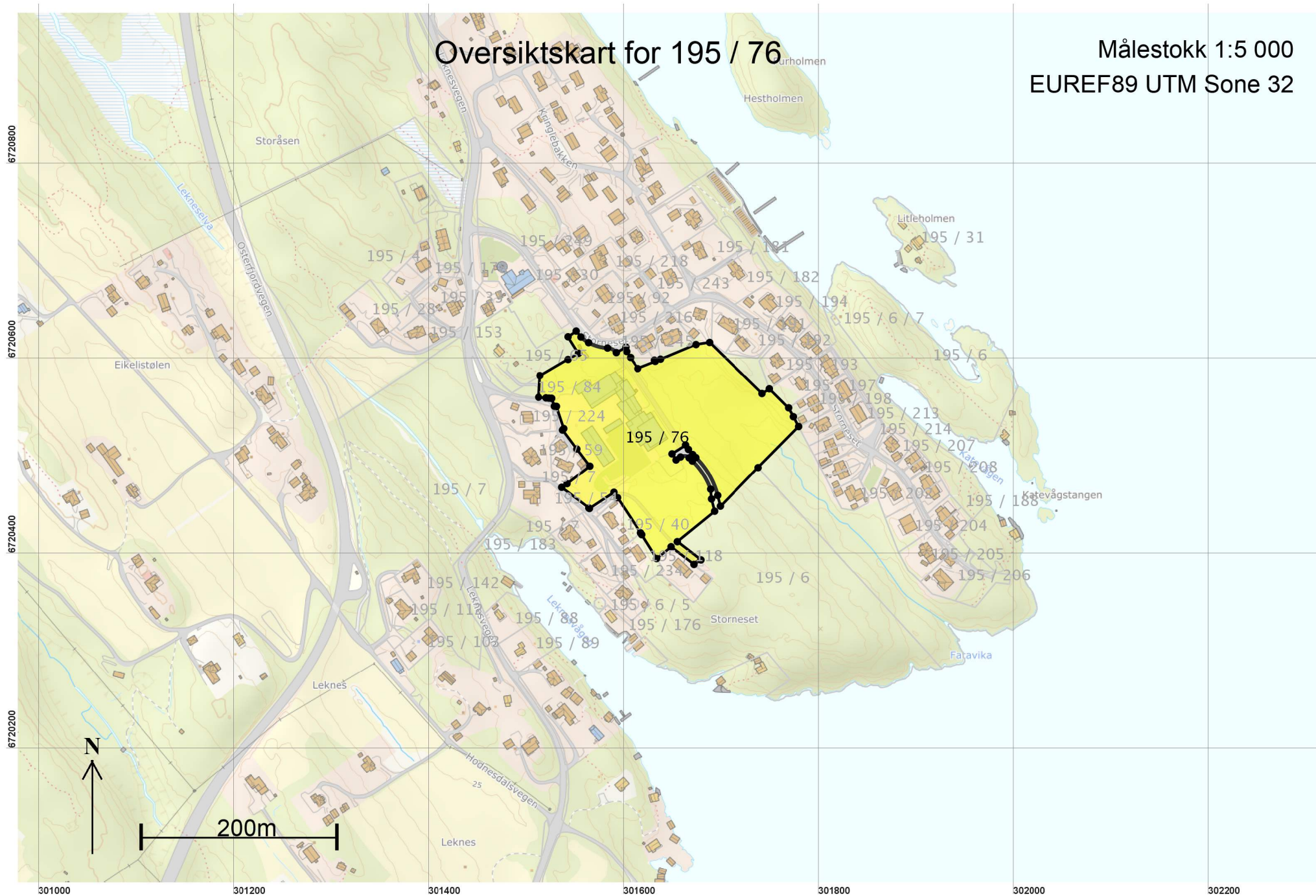

Areal og koordinater

Areal: 34 204,3

Arealmerknad:

Representasjonspunkt: Koordinatsystem: EUREF89 UTM Sone 32

Nord: 6720521

Øst: 301593

Grensepunkt / Grenselinje

Ytre avgrensing

Løpenr	Nord	Øst	Grensemerke nedsatt i / Lengde	Grensepunkttype / Hjelpelinjetype	Målemetode	Nøyaktighet	Radius
1	6720392,81	301672,00	Ikke spesifisert	Umerket	69 Beregnet	13	
				29,52 Ikke hjelpelinje		14	
2	6720410,85	301648,63	Fjell	Kors	11 Terrengmålt: Totalstasjon	13	
				19,02 Ikke hjelpelinje		14	
3	6720398,83	301633,89	Fjell	Kors	11 Terrengmålt: Totalstasjon	13	
				28,71 Ikke hjelpelinje		14	
4	6720423,18	301618,68	Fjell	Kors	12 Terrengmålt: Teodolitt med elektronisk avstandsmåler	13	
				2,24 Ikke hjelpelinje		14	
5	6720425,04	301617,44	Ikke spesifisert	Umerket	96 GPS kinematisk (Real time kinematic)	13	
				43,11 Ikke hjelpelinje		14	
6	6720460,96	301593,61	Fjell	Kors	12 Terrengmålt: Teodolitt med elektronisk avstandsmåler	13	
				6,67 Ikke hjelpelinje		14	
7	6720466,52	301589,92	Jord	Offentlig godkjent grensemerke	69 Beregnet	13	
				30,03 Ikke hjelpelinje		14	
8	6720449,98	301564,86	Ikke spesifisert	Umerket	11 Terrengmålt: Totalstasjon	13	
				0,70 Ikke hjelpelinje		14	
9	6720450,41	301564,31	Fjell	Kors	11 Terrengmålt: Totalstasjon	13	
				34,94 Ikke hjelpelinje		14	
10	6720471,61	301536,54	Fjell	Offentlig godkjent grensemerke	11 Terrengmålt: Totalstasjon	13	
				6,64 Ikke hjelpelinje		14	
11	6720475,37	301542,01	Jordfast stein	Offentlig godkjent grensemerke	11 Terrengmålt: Totalstasjon	13	
				29,44 Ikke hjelpelinje		14	
12	6720493,37	301565,30	Fjell	Kors	11 Terrengmålt: Totalstasjon	13	
				22,06 Ikke hjelpelinje		14	
13	6720510,97	301552,00	Fjell	Offentlig godkjent grensemerke	11 Terrengmålt: Totalstasjon	13	
				24,26 Ikke hjelpelinje		14	

Løpenr	Nord	Øst	Grensemerke nedsatt i / Grensepunkttype /		Målemetode	Nøyaktighet	Radius
			Lengde	Hjelpelinjetype			
14	6720530,34	301537,40	Fjell 2,02	Offentlig godkjent grensemerke Ikke hjelpelinje	11 Terrengmålt: Totalstasjon	13 14	
15	6720531,88	301538,70	Jord 23,85	Offentlig godkjent grensemerke Ikke hjelpelinje	11 Terrengmålt: Totalstasjon	13 14	
16	6720554,53	301531,22	Jord 2,13	Offentlig godkjent grensemerke Ikke hjelpelinje	11 Terrengmålt: Totalstasjon	13 14	
17	6720554,69	301529,10	Ikke spesifisert 8,53	Umerket Ikke hjelpelinje	11 Terrengmålt: Totalstasjon	13 14	
18	6720562,76	301526,35	Ikke spesifisert 0,26	Umerket Ikke hjelpelinje	11 Terrengmålt: Totalstasjon	13 14	
19	6720562,78	301526,09	Jord 2,63	Offentlig godkjent grensemerke Ikke hjelpelinje	12 Terrengmålt: Teodolitt med elektronisk avstandsmåler	13	
20	6720563,01	301523,47	Ikke spesifisert 2,95	Umerket Ikke hjelpelinje	56 Digitalisert på skjerm fra scannet samkopi (raster)	200	
21	6720563,27	301520,53	Ikke spesifisert 7,81	Umerket Ikke hjelpelinje	11 Terrengmålt: Totalstasjon	13 14	
22	6720563,95	301512,75	Ikke spesifisert 22,22	Annen detalj Ikke hjelpelinje	12 Terrengmålt: Teodolitt med elektronisk avstandsmåler	13 14	
23	6720586,13	301514,12	Fjell 33,30	Offentlig godkjent grensemerke Ikke hjelpelinje	11 Terrengmålt: Totalstasjon	13 14	
24	6720602,68	301543,02	Fjell 12,36	Offentlig godkjent grensemerke Ikke hjelpelinje	11 Terrengmålt: Totalstasjon	13 14	
25	6720608,95	301553,67	Fjell 20,01	Kors Ikke hjelpelinje	11 Terrengmålt: Totalstasjon	13 14	
26	6720625,93	301543,09	Jord 10,08	Offentlig godkjent grensemerke Ikke hjelpelinje	69 Beregnet	13 14	
27	6720631,78	301551,31	Jordfast stein 7,82	Offentlig godkjent grensemerke Ikke hjelpelinje	69 Beregnet	13 14	
28	6720625,71	301556,25	Ikke spesifisert 9,76	Umerket Ikke hjelpelinje	69 Beregnet	13 14	-34,88

Løpenr	Nord	Øst	Grensemerke nedsatt i / Grensepunkttype / Lengde	Hjelpelinjetype	Målemetode	Nøyaktighet	Radius
29	6720619,90	301564,05	Ikke spesifisert	Umerket 20,27 Ikke hjelpelinje	69 Beregnet	13 14	-45,23
30	6720614,42	301583,39	Ikke spesifisert	Umerket 10,42 Ikke hjelpelinje	69 Beregnet	13 14	12,03
31	6720609,75	301592,33	Ikke spesifisert	Umerket 11,28 Ikke hjelpelinje	69 Beregnet	13 14	
32	6720615,35	301602,13	Jord	Offentlig godkjent grensemerke 4,65 Ikke hjelpelinje	96 GPS kinematisk (Real time kinematic)	13 14	-7,00
33	6720610,86	301602,96	Jordfast stein	Offentlig godkjent grensemerke 7,33 Ikke hjelpelinje	96 GPS kinematisk (Real time kinematic)	13 14	
34	6720604,74	301607,00	Jordfast stein	Offentlig godkjent grensemerke 13,58 Ikke hjelpelinje	96 GPS kinematisk (Real time kinematic)	13 14	
35	6720593,38	301614,43	Jord	Offentlig godkjent grensemerke 19,49 Ikke hjelpelinje	96 GPS kinematisk (Real time kinematic)	13 14	
36	6720600,80	301632,45	Jord	Offentlig godkjent grensemerke 1,49 Ikke hjelpelinje	96 GPS kinematisk (Real time kinematic)	13 14	
37	6720602,05	301631,64	Ikke spesifisert	Umerket 6,30 Ikke hjelpelinje	11 Terrengmålt: Totalstasjon	13 14	
38	6720603,03	301637,86	Jord	Offentlig godkjent grensemerke 39,22 Ikke hjelpelinje	11 Terrengmålt: Totalstasjon	13 14	
39	6720617,97	301674,12	Jordfast stein	Offentlig godkjent grensemerke 14,05 Ikke hjelpelinje	11 Terrengmålt: Totalstasjon	13 14	
40	6720620,16	301688,00	Ikke spesifisert	Umerket 75,16 Ikke hjelpelinje	11 Terrengmålt: Totalstasjon	13 14	
41	6720567,70	301741,82	Ikke spesifisert	Umerket 8,96 Ikke hjelpelinje	12 Terrengmålt: Teodolitt med elektronisk avstandsmåler	13 14	
42	6720572,58	301749,33	Fjell	Offentlig godkjent grensemerke 27,73 Ikke hjelpelinje	11 Terrengmålt: Totalstasjon	13 14	
43	6720553,10	301769,07	Fjell	Offentlig godkjent grensemerke 10,29 Ikke hjelpelinje	11 Terrengmålt: Totalstasjon	13 14	

Løpenr	Nord	Øst	Grensemerke nedsatt i / Lengde Hjelpelinjetype	Grensepunkttype / Hjelpelinjetype	Målemetode	Nøyaktighet	Radius
44	6720544,01	301773,89	Fjell Offentlig godkjent grensemerke 11,40 Ikke hjelpelinje	11	Terrengmålt: Totalstasjon	13	
45	6720533,94	301779,24	Fjell Offentlig godkjent grensemerke 59,04 Ikke hjelpelinje	11	Terrengmålt: Totalstasjon	13	
46	6720491,85	301737,84	Ikke spesifisert Umerket 55,39 Ikke hjelpelinje	69	Beregnet	13	
47	6720452,36	301699,00	Ikke spesifisert Umerket 11,26 Ikke hjelpelinje	69	Beregnet	13	
48	6720463,28	301696,25	Ikke spesifisert Umerket 45,48 Ikke hjelpelinje	69	Beregnet	13	-82,50
49	6720502,21	301673,87	Ikke spesifisert Umerket 4,45 Ikke hjelpelinje	69	Beregnet	13	
50	6720505,32	301670,68	Ikke spesifisert Umerket 6,73 Ikke hjelpelinje	69	Beregnet	13	31,00
51	6720510,49	301666,39	Ikke spesifisert Umerket 5,44 Ikke hjelpelinje	69	Beregnet	13	
52	6720515,04	301663,40	Ikke spesifisert Umerket 16,49 Ikke hjelpelinje	69	Beregnet	13	
53	6720506,00	301649,61	Ikke spesifisert Umerket 7,46 Ikke hjelpelinje	69	Beregnet	13	
54	6720499,76	301653,70	Ikke spesifisert Umerket 5,48 Ikke hjelpelinje	69	Beregnet	13	
55	6720502,76	301658,29	Ikke spesifisert Umerket 9,49 Ikke hjelpelinje	69	Beregnet	13	7,00
56	6720501,90	301667,03	Ikke spesifisert Umerket 4,65 Ikke hjelpelinje	69	Beregnet	13	
57	6720498,65	301670,36	Ikke spesifisert Umerket 34,75 Ikke hjelpelinje	69	Beregnet	13	77,50
58	6720469,71	301689,06	Ikke spesifisert Umerket 10,05 Ikke hjelpelinje	69	Beregnet	13	

Løpenr	Nord	Øst	Grensemerke nedsatt i / Lengde	Grensepunkttype / Hjelpelinjetype	Målemetode	Nøyaktighet	Radius
59	6720459,70	301689,94	Ikke spesifisert 12,94	Umerket Ikke hjelpelinje	69 Beregnet	13	14
60	6720447,15	301693,09	Ikke spesifisert 49,18	Umerket Ikke hjelpelinje	69 Beregnet	13	14
61	6720416,04	301655,00	Ikke spesifisert 30,50	Umerket Ikke hjelpelinje	69 Beregnet	13	14
62	6720397,40	301679,14	Jordfast stein 8,57	Offentlig godkjent grensemerke Ikke hjelpelinje	69 Beregnet	13	-17,70