

Vedlegg nr.
C - 1

C-1



Vedlegg: 1 av 3

Opplysninger gitt i nabovarsel sendes kommunen sammen med søknaden

(Gjenpart av nabovarsel)

Pbl § 21-3

Tiltak på eiendommen:							
Gnr.	Bnr.	Festenr.	Seksjonsnr.	Eiendommens adresse	Postnr.	Poststed	
188	110			LYNGVEGEN 6	5914	ISDALSTØ	
Eier/fester				Kommune			
BERHE EYOB TEKLESEN BET				LINDÅS KOMMUNE			

Det varsles herved om

<input type="checkbox"/> Nybygg	<input type="checkbox"/> Anlegg	<input type="checkbox"/> Endring av fasade	<input type="checkbox"/> Riving
<input type="checkbox"/> Påbygg/tilbygg	<input type="checkbox"/> Skilt/reklame	<input type="checkbox"/> Innhegning mot veg	<input type="checkbox"/> Bruksendring
<input type="checkbox"/> Midlertidig bygning, konstruksjon eller anlegg	<input type="checkbox"/> Antennesystem	<input type="checkbox"/> Oppretting/endring av matrikkelenhet (eiendomsdeling) eller bortfeste	<input checked="" type="checkbox"/> Annet

Dispensasjon etter plan- og bygningsloven kapittel 19

<input type="checkbox"/> Plan- og bygningsloven med forskrifter	<input type="checkbox"/> Kommunale vedtekter	<input type="checkbox"/> Arealplaner	<input type="checkbox"/> Vegloven	Vedlegg nr. B -
---	--	--------------------------------------	-----------------------------------	--------------------

Arealdisponering

Sett kryss for gjeldende plan

<input type="checkbox"/> Arealdel av kommuneplan	<input checked="" type="checkbox"/> Reguleringsplan	<input type="checkbox"/> Bebyggelsesplan
--	---	--

Navn på plan

KNARVIK

Beskriv nærmere hva nabovarslet gjelder

INNREDE 3 STK. UTLEIEHYBLER I UNDERETASJEN. DET BLIR INGEN ENDRINGER PÅ FASADENE, med unntak av et lite 1,10 x 0,60 fra badet - på husets syd-side.

Ny garasje m/ skråtak - på den eksisterende grunnmur

Vedlegg nr.
Q - 1

Spørsmål vedrørende nabovarsel rettes til

Foretak/tiltakshaver

Berhe Eyob Teklesenbet

Kontaktperson, navn

Berhe Eyob Teklesenbet

E-post

Telefon

Mobil

454 045 163

Søknaden kan ses på hjemmeside:
(ikke obligatorisk):

Merknader sendes til

Eventuelle merknader skal være mottatt innen 2 uker etter at dette varsel er sendt.

Ansvarlig søker/tiltakshaver skal sammen med søknad sende innkomne merknader og redegjøre for ev. endringer.

Navn

Berhe Eyob Teklesenbet

Postadresse

Lyngvegen 6

Postnr. | Poststed

5914 | ISDALSTØ

E-post

Følgende vedlegg er sendt med nabovarselet

Beskrivelse av vedlegg	Gruppe	Nr. fra - til	Ikke relevant
Dispensasjonssøknad/vedtak	B	—	<input checked="" type="checkbox"/>
Situasjonsplan	D	1 - 1	<input type="checkbox"/>
Tegninger snitt, fasade	E	1 - 1	<input type="checkbox"/>
Andre vedlegg	Q	—	<input checked="" type="checkbox"/>

Underskrift

Tilsvarende opplysninger med vedlegg er sendt i nabovarsel til berørte naboer og gjenboere.

Mottagere av nabovarsel fremgår av kvittering for nabovarsel.

Sted	Dato	Underskrift ansvarlig søker eller tiltakshaver
Isdalstø	06.12.2019	
		Gjentas med blokkbokstaver
		BERHE EYOB TEKLESEN BET

C-1
vedl: 2 av 3



Lindås kommune
Geodataavdeling

Grunnkart.

Dato: 2019.11.28
Sjøn: SSO

G.nr. 188, b.nr. 110.

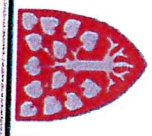

- Målte grenser
- Regulerende grenser
- Udefinert grense
- Terrengmålte grense
- Konstruert grensepunkt
- Bolig
- Bustad/multaleighet
- Vængsthus
- Større bustader
- Hylse/feriehuis
- Garasje/uthus
- Industrifliser
- Andre bygg

Beliggenhet og høyder må opplates som orienterende
Koordinatsystem: UTM(EUREF89) - SONE 32 (EPSG:32632)
Høydesystem: (EPSG:)

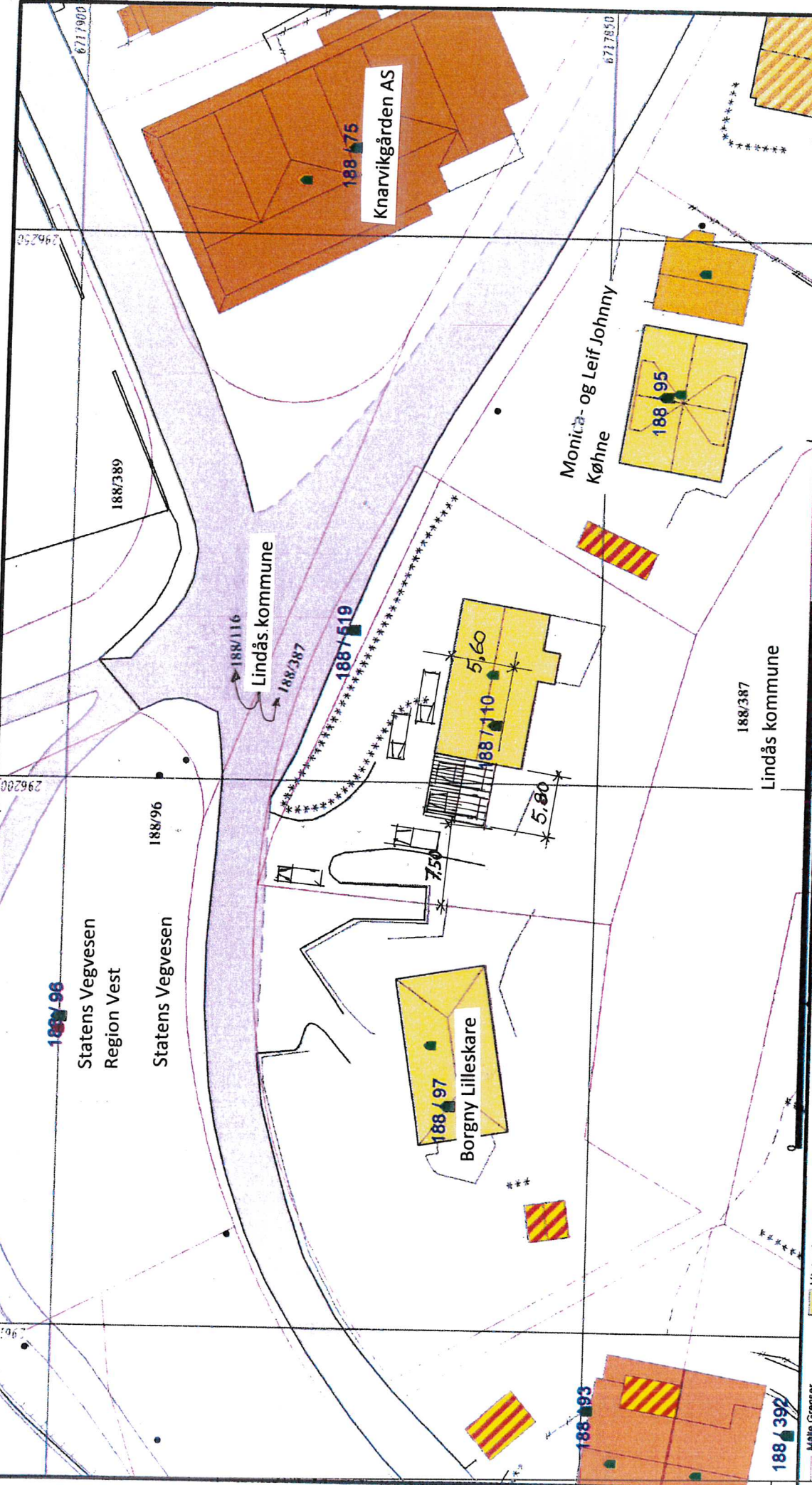

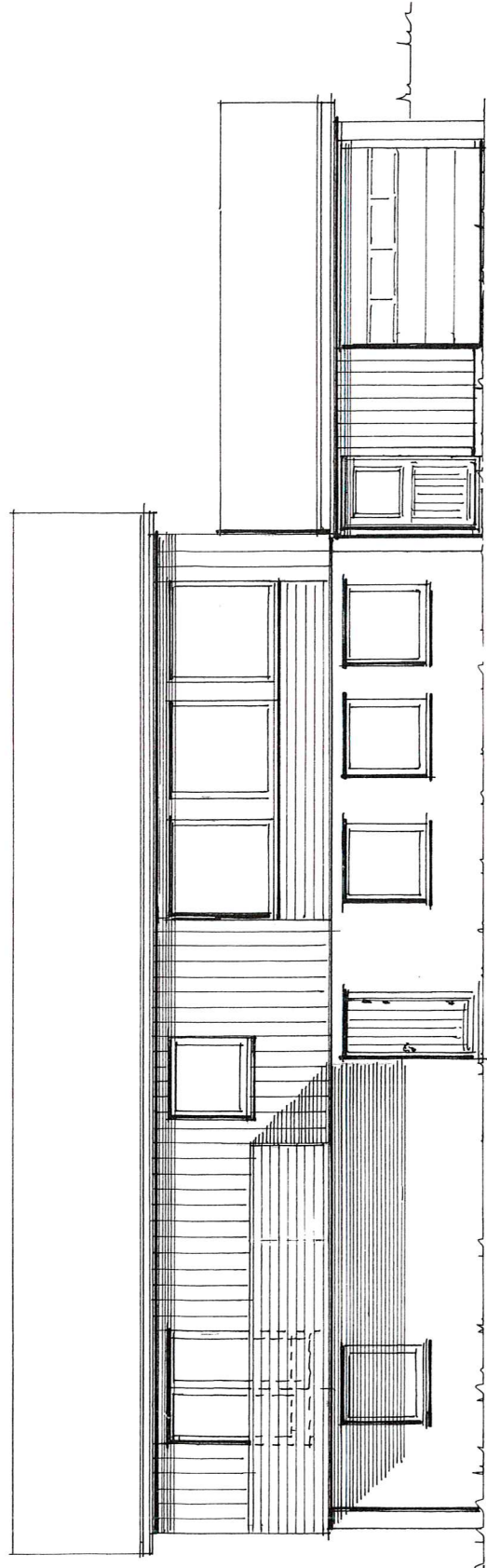
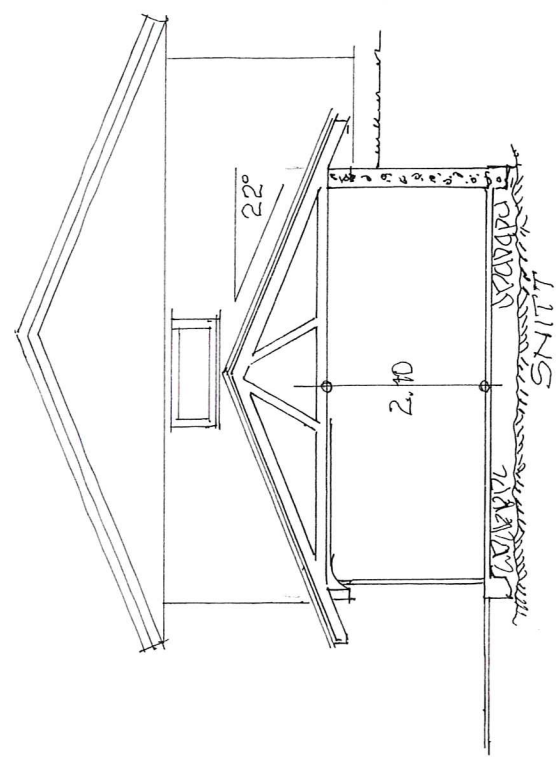
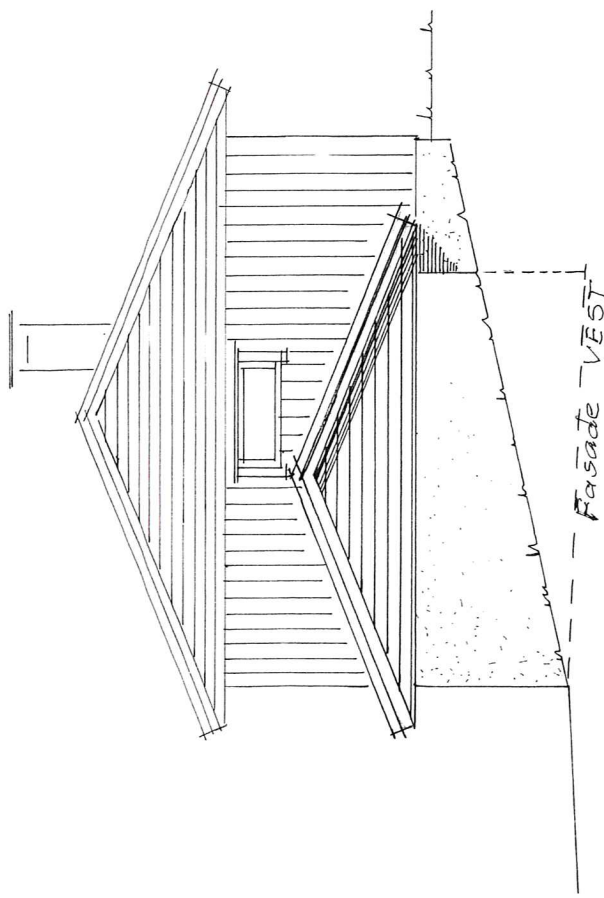

C-1
vedl: 3 av 3

Prosj. garasjetilbygg for gnr.188 , bnr. 110 i Lindås kommune
Fasader- og snitt i Mål = 1 :100
Isdalstø , 06.12.2019, Behe Eyob Teklesenbet

Kvittering for nabovarsel sendes kommunen sammen med søknaden

Nabovarsel kan enten sendes som rekommandert sending, overleveres personlig mot kvittering eller sendes på e-post mot kvittering. Med kvittering for mottatt e-post menes en e-post fra nabo/gjenboer som bekrefter å ha mottatt nabovarselet. Ved personlig overlevering vil signatur gjelde som bekreftelse på at varselet er mottatt. Det kan også signeres på at man gir samtykke til tiltaket.

Tiltaket gjelder							
Eiendom/ byggested	Gnr.	Bnr.	Festenr.	Seksjonsnr.	Bygningsnr.	Bolignr.	Kommune
	188	110					LINDÅS KOMMUNE
	Adresse				Postnr.	Poststed	
LYNGVEGEN 6				5914	ISDALSTØ		

Følgende naboer har mottatt eller fått rek. sending av vedlagte nabovarsel med tilhørende vedlegg:

Nabo-/gjenboereiendom				Eier/fester av nabo-/gjenboereiendom			
Gnr.	Bnr.	Festenr.	Seksjonsnr.	Eiers/festers navn		Dato sendt e-post	
188	95			MONICA SOLVANG - og LEIF JOHNNY KØHNE			
Adresse				Adresse			
HAUGVEGEN 23				HAUGVEGEN 23			
Postnr.		Poststed		Postnr.		Poststed	
5914		ISDALSTØ		5914		ISDALSTØ	
Poststedets reg.nr.							
Personlig kvittering for		Dato		Sign.		Personlig kvittering for	
<input type="checkbox"/> mottatt varsel						<input type="checkbox"/> samtykke til tiltaket	
						Dato 06.12.19 Sign. Monica Køhne	

Nabo-/gjenboereiendom				Eier/fester av nabo-/gjenboereiendom			
Gnr.	Bnr.	Festenr.	Seksjonsnr.	Eiers/festers navn		Dato sendt e-post	
188	97			NORGNY M. LILLESKARE			
Adresse				Adresse			
LYNGVEGEN 8				LYNGVEGEN 8			
Postnr.		Poststed		Postnr.		Poststed	
5914		ISDALSTØ		5914		ISDALSTØ	
Poststedets reg.nr.							
Personlig kvittering for		Dato		Sign.		Personlig kvittering for	
<input type="checkbox"/> mottatt varsel						<input type="checkbox"/> samtykke til tiltaket	
						Dato 6/12 19 Sign. Borgny Lillestø	

Nabo-/gjenboereiendom				Eier/fester av nabo-/gjenboereiendom			
Gnr.	Bnr.	Festenr.	Seksjonsnr.	Eiers/festers navn		Dato sendt e-post	
188	116,387,519			LINDÅS KOMMUNE			
Adresse				Adresse			
KNARVIK				KVERNUSMYRANE 20			
Postnr.		Poststed		Postnr.		Poststed	
5914		ISDALSTØ		5914		ISDALSTØ	
Poststedets reg.nr.							
Personlig kvittering for		Dato		Sign.		Personlig kvittering for	
<input type="checkbox"/> mottatt varsel						<input type="checkbox"/> samtykke til tiltaket	
						Dato 6/12-19 Sign. E. Jaldersnes	

Nabo-/gjenboereiendom				Eier/fester av nabo-/gjenboereiendom			
Gnr.	Bnr.	Festenr.	Seksjonsnr.	Eiers/festers navn		Dato sendt e-post	
Adresse				Adresse			
Postnr.		Poststed		Postnr.		Poststed	
Poststedets reg.nr.							
Personlig kvittering for		Dato		Sign.		Personlig kvittering for	
<input type="checkbox"/> mottatt varsel						<input type="checkbox"/> samtykke til tiltaket	

Nabo-/gjenboereiendom				Eier/fester av nabo-/gjenboereiendom			
Gnr.	Bnr.	Festenr.	Seksjonsnr.	Eiers/festers navn		Dato sendt e-post	
Adresse				Adresse			
Postnr.		Poststed		Postnr.		Poststed	
Poststedets reg.nr.							
Personlig kvittering for		Dato		Sign.		Personlig kvittering for	
<input type="checkbox"/> mottatt varsel						<input type="checkbox"/> samtykke til tiltaket	

Det er per dags dato innlevert rekommandert sending til ovennevnte adressater.

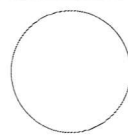
Samlet antall sendinger: 3 Sign. 

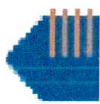

Naboliste for 188 / 110

Komm.	Matrikelnr	Rolle	Status	Eier	Bruksenhet	Adresse	Andel
1263	188 / 75	H		KNARVIKGÅRÐEN AS		Postboks 42 5902 ISDALSTØ	1 / 1
1263	188 / 95	H		KØHNE LEIF JOHNNY		HAUGVEGEN 23 5914 ISDALSTØ	1 / 2
		H		KØHNE MONICA SOLVANG		HAUGVEGEN 23 5914 ISDALSTØ	1 / 2
1263	188 / 96	H		STATENS VEGVESEN		Postboks 8142 Dep 33 OSLO	1 / 1
		KE		STATENS VEGVESEN-REGION VEST		Askedalen 4 6863 LEIKANGER	
1263	188 / 97	H		LILLESKARE BORGNY M		LYNGVEGEN 8 5914 ISDALSTØ	1 / 1
1263	188 / 116	H		LINDÅS KOMMUNE		Felles postmottak Kvernhusmyrane 20 5914 ISDALSTØ	1 / 1
1263	188 / 387	H		LINDÅS KOMMUNE		Felles postmottak Kvernhusmyrane 20 5914 ISDALSTØ	1 / 1
1263	188 / 519	H		LINDÅS KOMMUNE		Felles postmottak Kvernhusmyrane 20 5914 ISDALSTØ	1 / 1

C-3