



Nabovarsel

sendes til berørte naboer og gjenboere

Ved riving skal kreditorer med pengeheftelser i eiendommen varsles, pbl § 21-3

LINDÅS KOMMUNE	
Klassering	
06 DES 2019	
Ark. saksnr.	Løpenr.
Saksh.	Tilgangskode

Til (nabo/gjenboer)
LINDÅS KOMMUNE KVERNHUSMYRANE 20 5914 ISDALSTØ

Som eier/fester av:			
Gnr. 188	Bnr. 116,387,519	Festenr.	Seksjonsnr.
Eiendommens adresse KNARVIK			

Tiltak på eiendommen:			
Gnr. 188	Bnr. 110	Festenr.	Seksjonsnr.
Eiendommens adresse LYNGVEGEN 6			
Postnr. 5914	Poststed ISDALSTØ		
Kommune LINDÅS KOMMUNE			
Eier/fester BERHE EYOB TEKLESEN BET			

Det varsles herved om			
<input type="checkbox"/> Nybygg	<input type="checkbox"/> Anlegg	<input type="checkbox"/> Endring av fasade	<input type="checkbox"/> Riving
<input type="checkbox"/> Påbygg/tilbygg	<input type="checkbox"/> Skilt/reklame	<input type="checkbox"/> Innhegning mot veg	<input type="checkbox"/> Bruksendring
<input type="checkbox"/> Midlertidig bygning, konstruksjon eller anlegg	<input type="checkbox"/> Antennesystem	<input type="checkbox"/> Oppretting/endring av matrikkelenhet (eiendomsdeling) eller bortfeste	<input checked="" type="checkbox"/> Annet
Dispensasjon etter plan- og bygningsloven kapittel 19			
<input type="checkbox"/> Plan- og bygningsloven med forskrifter	<input type="checkbox"/> Kommunale vedtekter	<input type="checkbox"/> Arealplaner	<input type="checkbox"/> Vegloven
			Vedlegg nr. B -

Arealdisponering			
Sett kryss for gjeldende plan			
<input type="checkbox"/> Arealdel av kommuneplan	<input checked="" type="checkbox"/> Reguleringsplan	<input type="checkbox"/> Bebyggelsesplan	
Navn på plan KNARVIK			

Beskriv nærmere hva nabovarslet gjelder	
<p>INNREDE 3 STK. UTLEIEHYBLER I UNDERETASJEN. DET BLIR INGEN ENDRINGER PÅ FASADENE , med unntak av et lite 1,10 x 0,60 fra badet - på husets syd-side.</p> <p>Ny garasje m/ skråtak - på den eksisterende grunnmur</p>	
Vedlegg nr. Q - 1	

Spørsmål vedrørende nabovarsel rettes til			
Foretak/tiltakshaver Berhe Eyob Teklesenbet			
Kontaktperson, navn Berhe Eyob Teklesenbet	E-post	Telefon	Mobil 454 045 163
Søknaden kan ses på hjemmeside: (ikke obligatorisk):			

Merknader sendes til			
Eventuelle merknader skal være mottatt innen 2 uker etter at dette varsel er sendt. Ansvarlig søker/tiltakshaver skal sammen med søknad sende innkomne merknader og redegjøre for ev. endringer.			
Navn Berhe Eyob Teklesenbet	Postadresse Lyngvegen 6		
Postnr. 5914	Poststed ISDALSTØ	E-post	

Vedlegg			
Beskrivelse av vedlegg	Gruppe	Nr. fra – til	Ikke relevant
Dispensasjonssøknad/vedtak	B	—	<input checked="" type="checkbox"/>
Situasjonsplan	D	1 – 1	<input type="checkbox"/>
Tegninger snitt, fasade	E	1 – 1	<input type="checkbox"/>
Andre vedlegg	Q	—	<input checked="" type="checkbox"/>

Underskrift		
Sted Isdalstø	Dato 06.12.2019	Underskrift ansvarlig søker eller tiltakshaver
Gjentas med blokkbokstaver BERHE EYOB TEKLESEN BET		

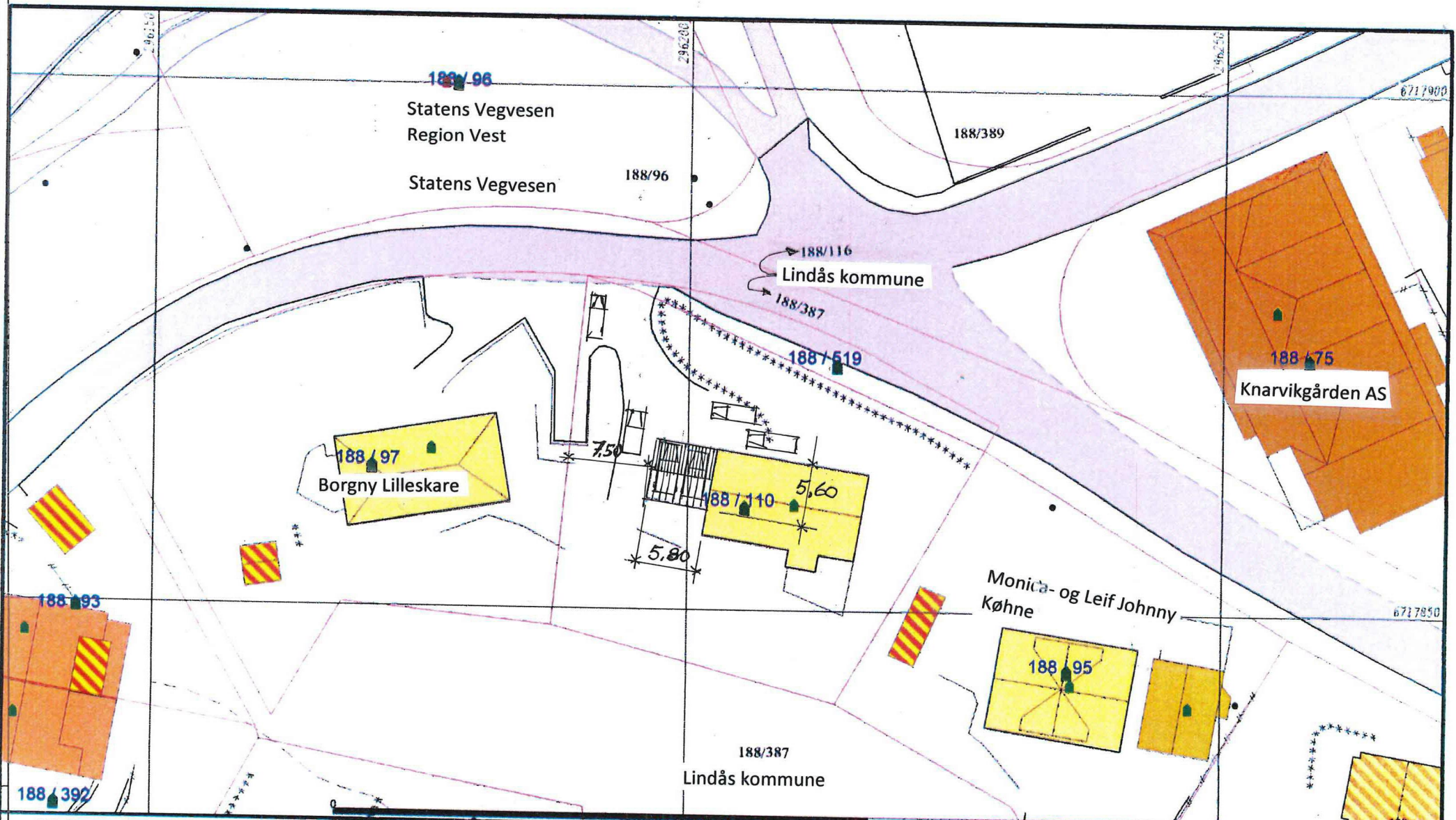

- | | |
|------------------------|-----------------|
| Målte Grenser | Våningshus |
| Registrerte Grenser | Større bustader |
| Udefinert grenser | Hytte/feriehuse |
| Terrengmålte grense | Garasje/uthus |
| Konstruert grensepunkt | Industri/lager |
| Bolig | Andre bygg |
| Bustad m/leilighet | |

Beliggenhet og høyder må oppfattes som orienterende.
 Koordinatsystem: UTM(EUREF89) - SONE 32 (EPSG:32632)
 Høydesystem: (EPSG:)



Lindås kommune
 Geodataavdeling
 Grunnkart.

Dato: 2019.11.28
 Sign: SSO

G.nr. 188, b.nr. 110.



Målestokk
 1:500

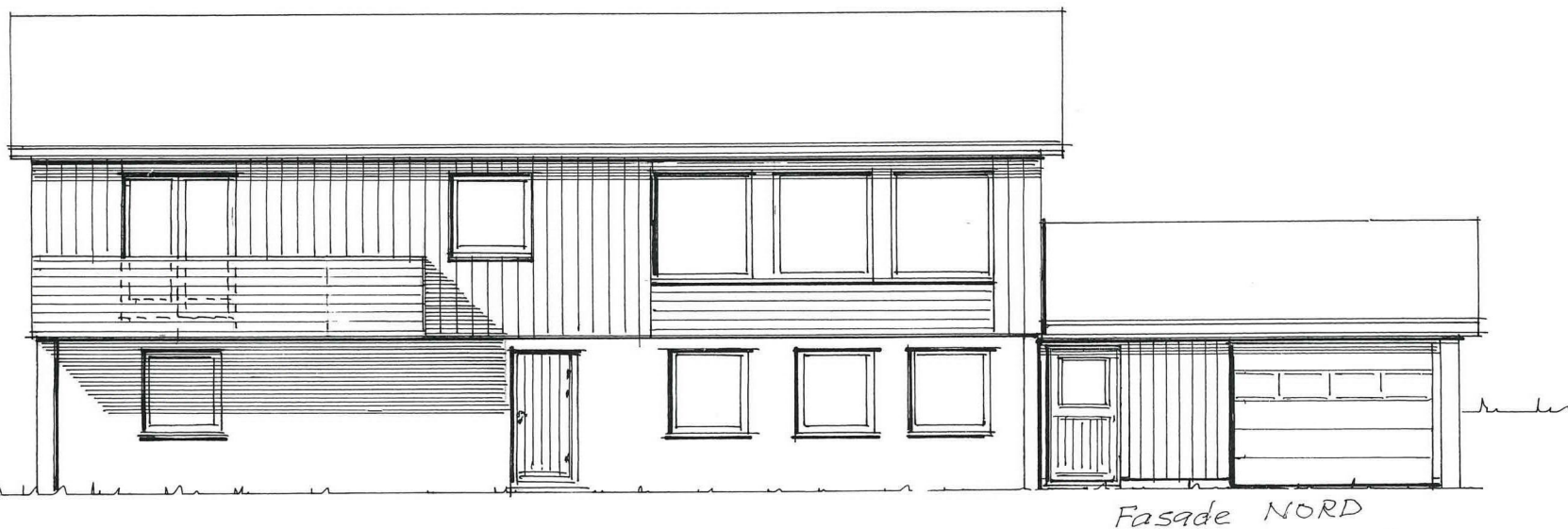
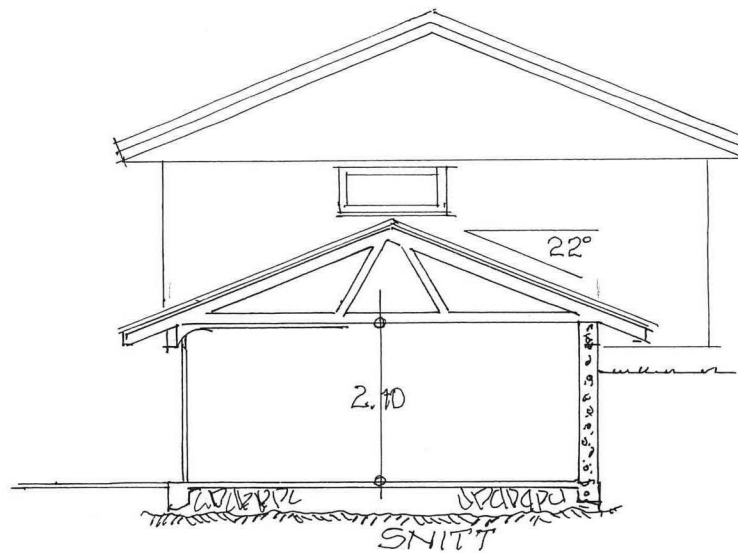
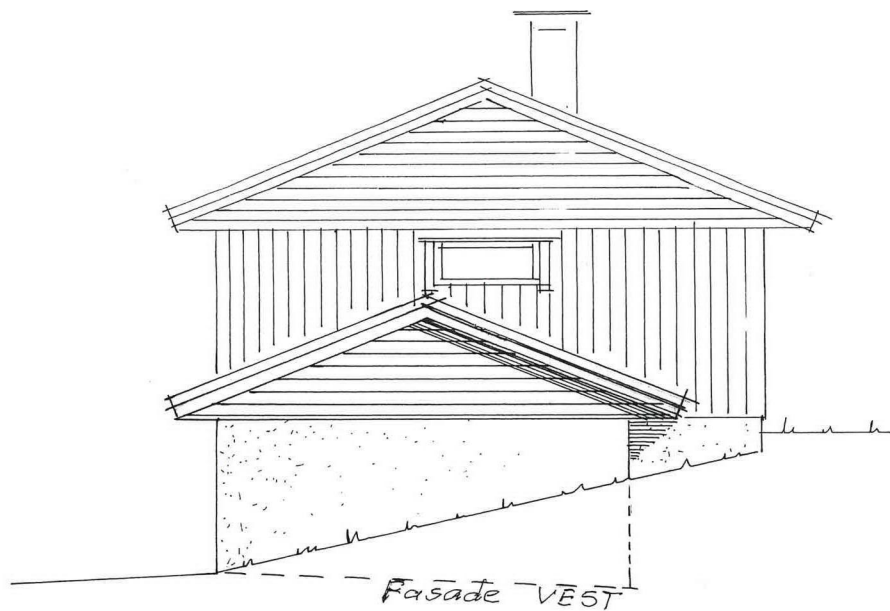

Prosj. garasjetilbygg for gnr.188 , bnr. 110 i Lindås kommune

Fasader- og snitt i Mål = 1 :100

Isdalstø , 06.12.2019, Behe Eyob Teklesenbet