

# KV 1026 til eiendommen gnr. 108 bnr. 239 i LINDÅS kommune

## Søknad om ny avkjørsel

[Veiledning Rettleiing](#)

Søknad innsendt dato: 13. des 2019

### Opplysninger fra søker

Valgt språkform i søknadsskjema: Bokmål

Varighet på avkjørsel: Permanent

Søknadstype: ny avkjørsel

Opprettelse av ny grunneiendom: Nei

### Veg

Veg: KV 1026, Lynghaugane

Ca vegreferanse: 1263 Kv1026 hp2 m62

### Eiendom og bygninger

Kommune: 1263 – LINDÅS

Matrikelnr: 108/239

Adresse:

Postnr- og sted:

Areal (m2): 957.0

Etablert: 1978-04-27

Bruksenheter: 2

Bygningstype	Bygningsstatus	Næringsgruppe	Bygningsendring
112 – Enebolig m/hybel/sokkelleil.	Bygging avlyst	Bolig	

### Planregisterstatus

Kommuneplan: Digital kommuneplan finnes ikke for kommunen

Reguleringsplan: **Omfattes av reguleringsplan (fullstendige plandata med hoveddokumenter)**

## Kommuneplan – areal

### Kommuneplan

Kommuneplan: **Ikke funnet**

### Kommunedelplan

Kommunedelplan: **Ikke funnet**

## Reguleringsplan

### Eiendom

Regulert: **Nei**

### Veg

Regulert: **Nei**

## Stedlige forhold

Reguleringsplaner (500m x 500m)

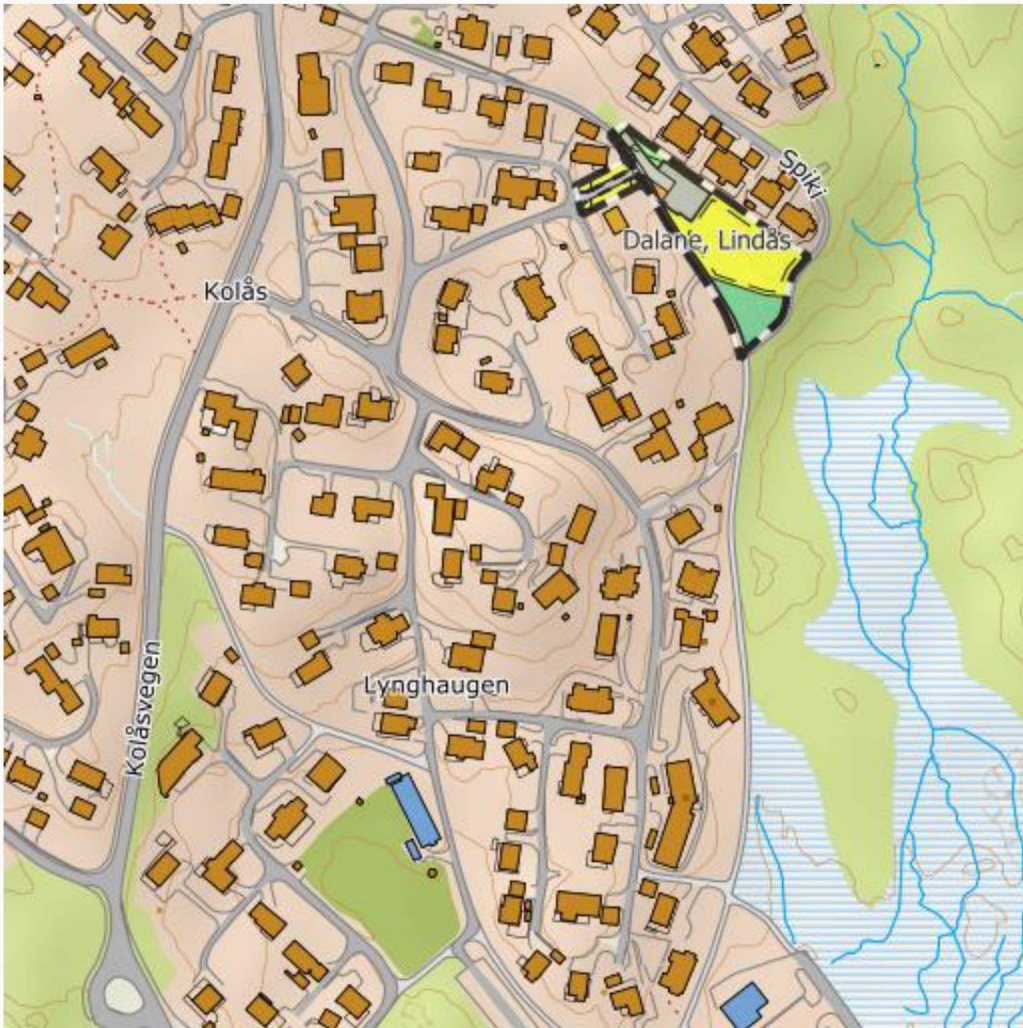

[Lenke til plankart](#)

NVDB - ulykker (1000m x 1000m)

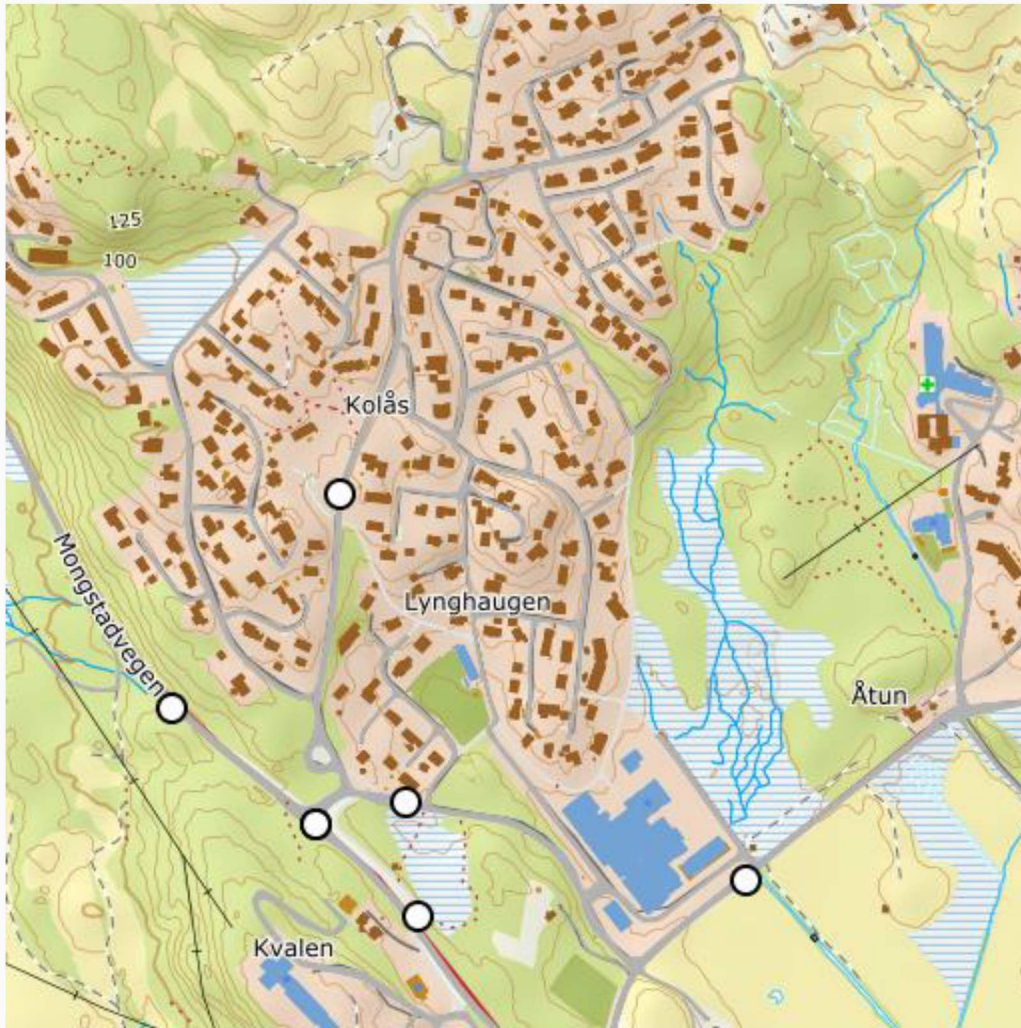

[Kartlenke trafikkulykker](#)

Geonorge - Ortofoto (500m x 500m)



[Lenke til ortofoto](#)

Støyvarselkart (T-1442) (500m x 500m)

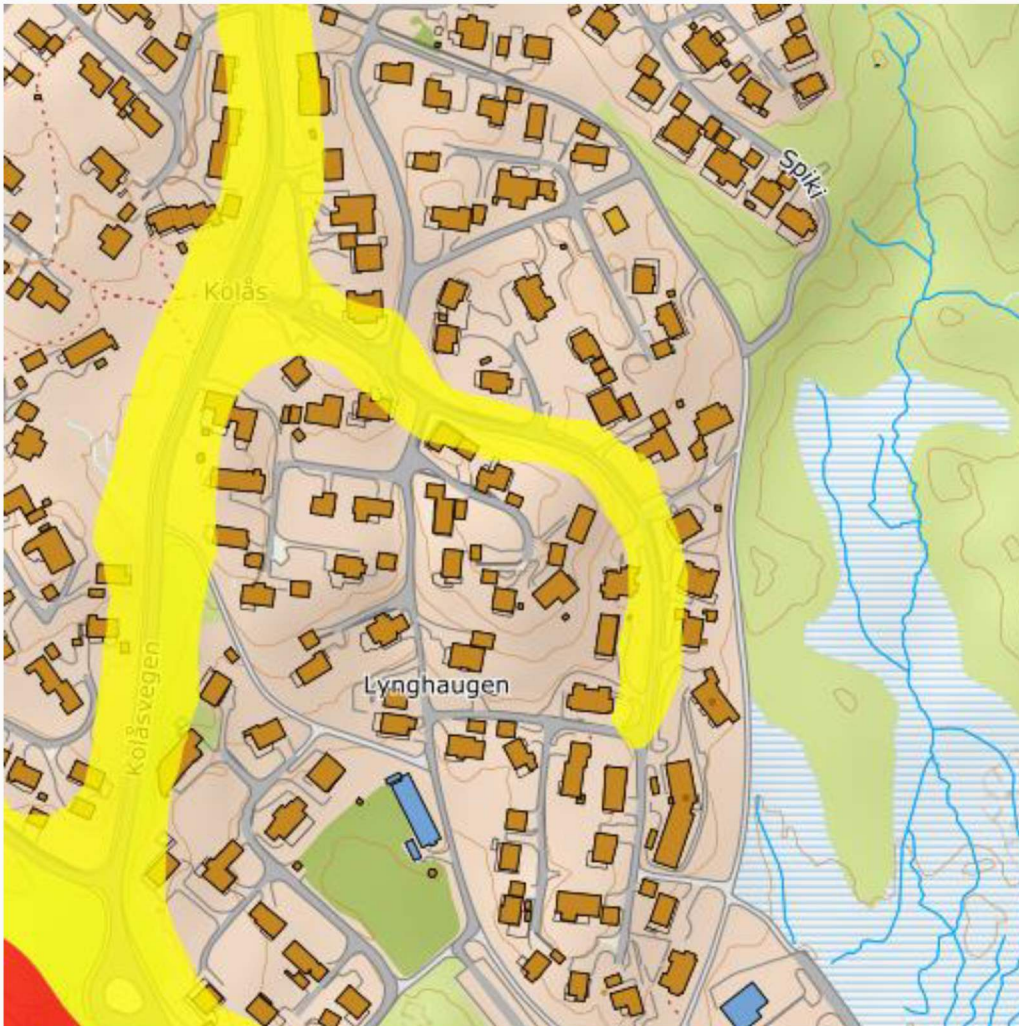

[Lenke til støykart](#)

[Lenke til Google Maps](#)

## Trafikkdata

Fartsgrense: 50 km/t

Gyldig fra dato: 1980-01-01

[Kartlenke fartsgrense](#)

◆rsd◆gnstrafikk: 60

Andel lange kj◆ret◆y: 2

Gjelder for ◆r: 2017

[Kartlenke ◆rsd◆gnstrafikk](#)

## S◆ker

Navn: ARKOCONSULT AS

Organisasjonsnummer: 918269665

Adresse: **HTB BYGGET**

**VALESTRANDSVEGEN**

Postnr- og sted: **5281 VALESTRANDSFOSSEN**

Kontaktperson: **ADELIN HANSTVEIT HJELLVIK**

E-post: **adelin@arkoconsult.no**

Mobil: **41038820**

## Tiltakshaver

Navn: **BOLIG & EIENDOM AS**

Organisasjonsnummer: **917357161**

Adresse: **Stølen 26**

Postnr- og sted: **5911 ALVERSUND**

Kontaktperson: **Arvid Rikstad**

E-post: **arvidrik@yahoo.no**

Mobil: **91568466**

## Begrunnelse fra søker

Det er planlagt å føre opp vertikaldelt tomannsbolig på eiendom gbnr. 108/239.

Økning i trafikkmengde for avkjørselen vil tilsvare to boenheter. Type kjøretøy som skal benytte avkjørsel er personbiler. Det har tidligere vært godkjent tomannsbolig på eiendommen.