

Avfuktingsanlegg og rensanlegg for svømmehallen finnes ved teknisk rom ved bassenget (info fra Jan Erik Hansen, Lindås kommune)

Svart er eksisterende situasjon, grønt viser nye konstruksjoner (NB løfteplattform er ny)

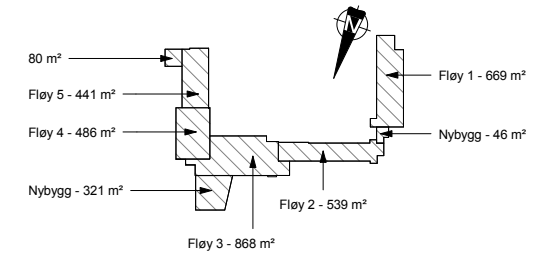

MÅLSTOKK VED PRINT I A1 (originalformat) 1:200  
MÅLSTOKK VED PRINT I A3 FORMAT 1:400

D	28.10.14	Div. Silreninger	CP	IP
C	14.10.14	Revisjon	CP	
B	15.09.14	Mindre endringer	CP	
A	05.09.2011	Rumnummer endret	CP	Kontr. levert av
Rev.	Dato	Beskrivelse	Tegn.	Kontr.

**OG**  
**ARKITEKTER**

Gnr./Bnr. Tiltakshaver  
Lindås kommune

Prosjektnavn  
**Alversund Skule**

Tegningsnavn  
**Plan 1 - Oversikt - Ny**

Målestokk	Org. form.	Prosj. nr.	Dato	Tegnet av	Kontr.
200	A1	11051	26.08.14	CP	IP
Filnavn	Tegningsnr.	Rev.			
Alversund skule	A1-O-101	D			

Tlf: 55 30 06 00 Fax: 55 30 06 01 Epost: post@ogarkitekter.no Web: http://ogarkitekter.no

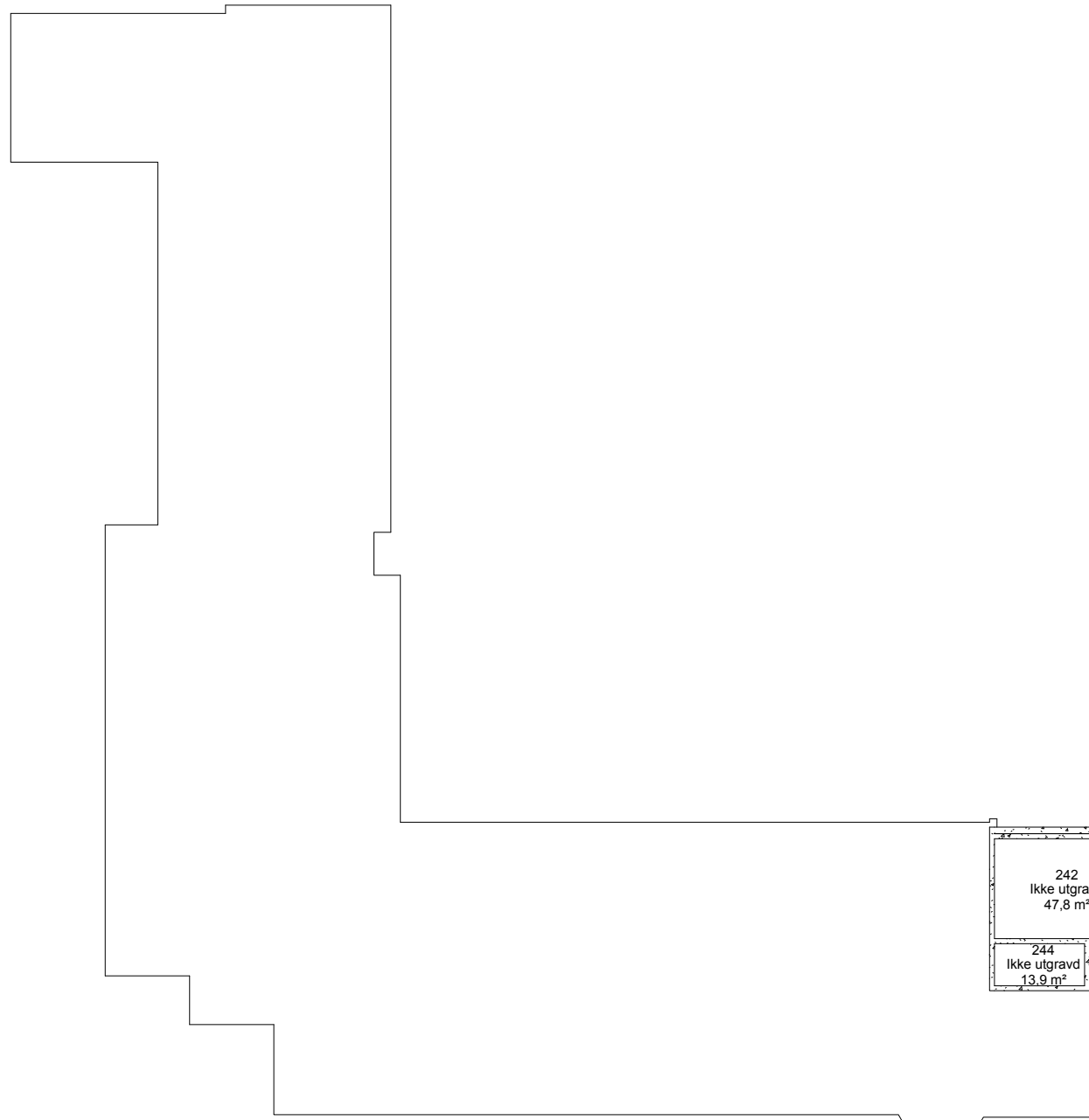

Tannlege må i framtiden bruke inngang fra skoleplass. Tannlege omfattes ikke av dette prosjektet.

Ventilasjonsføringer i rommene i bakkant her, og ut mellom takdragere, men uten nedsenket himling i undervisningsareal. Ventilasjon føringer vil kanskje gå i tilnærmet full romhøyde i disse rommene i bakkant? +Lager?

Avsug ved lakering og pusse plass

Pusse plass som del av maskinrom. Etablert med punktudsug.

Utstyrs lagrer/skap gangsone skjermet med møblering?

Legg inn ett nytt wc her i tillegg? Eller et HC toalett!

Dette arealet er/blir ikke tilgjengelig. Har dårlige dagslysføringer. Lysgrav bør fjernes for bedre gangsone under nytt glasstak ute.

Ny bruk: Brukes til lager?

TEK §12-7: til ledd 1: Romhøyde 2,7m er anbefalt til undervisning.

I denne etasjen er himlingshøyde ca 2,4-2,5 m? I eksisterende bygg kan det vurderes som ok, men himling må ikke senkes til lavere enn det er i dag.

Tiltak: Delvis ombygging og nye overflater, ventilasjon og akustisk demping. Ny fleksibel møblering og digitale verktøy.

Sum nettoarealer for kunt og håndverk (med lager) =274 m² Arealer/bruk må prosjekteres mer fornuftig.

Arealprogram for 480 elever krever 250 m² kunt og håndverk (med lager).

mulighet for ventilasjon må kontrolleres i gamle keramikkrum (er det takdragere motsatt vei enn ellers?)

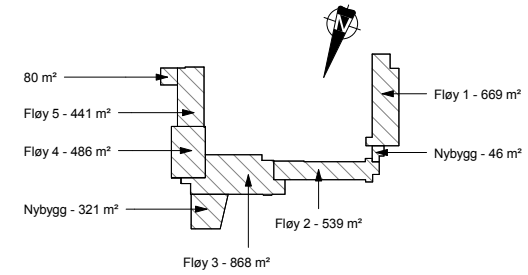

MÅLSTOKK VED PRINT I A1 (originalformat) 1:200  
MÅLSTOKK VED PRINT I A3 FORMAT 1:400

Svart er eksisterende situasjon, grønt viser nye konstruksjoner (NB løfteplattform er ny)

D	28.10.14	Div. Silreninger	CP	IP
C	14.10.14	Revisjon	CP	
B	15.09.14	Mindre endringer	CP	
A	05.09.2011	Rumnummer endret	CP	Kontr. levert av

**OG ARKITEKTER**

Gnr./Bnr. Tiltakshaver  
Lindås kommune

Prosjektnavn  
Alversund Skule

Tegningsnavn  
Plan 2 - Oversikt - Ny

Målestokk	Org. form.	Prosj. nr.	Dato	Tegnet av	Kontr.
200	A1	11051	08/26/14	CP	IP
Filnavn	Tegningsnr.		Rev.		
Alversund skule	A1-O-102			D	

Tlf: 55 30 06 00 Fax: 55 30 06 01 Epost: post@ogarkitekter.no Web: http://ogarkitekter.no

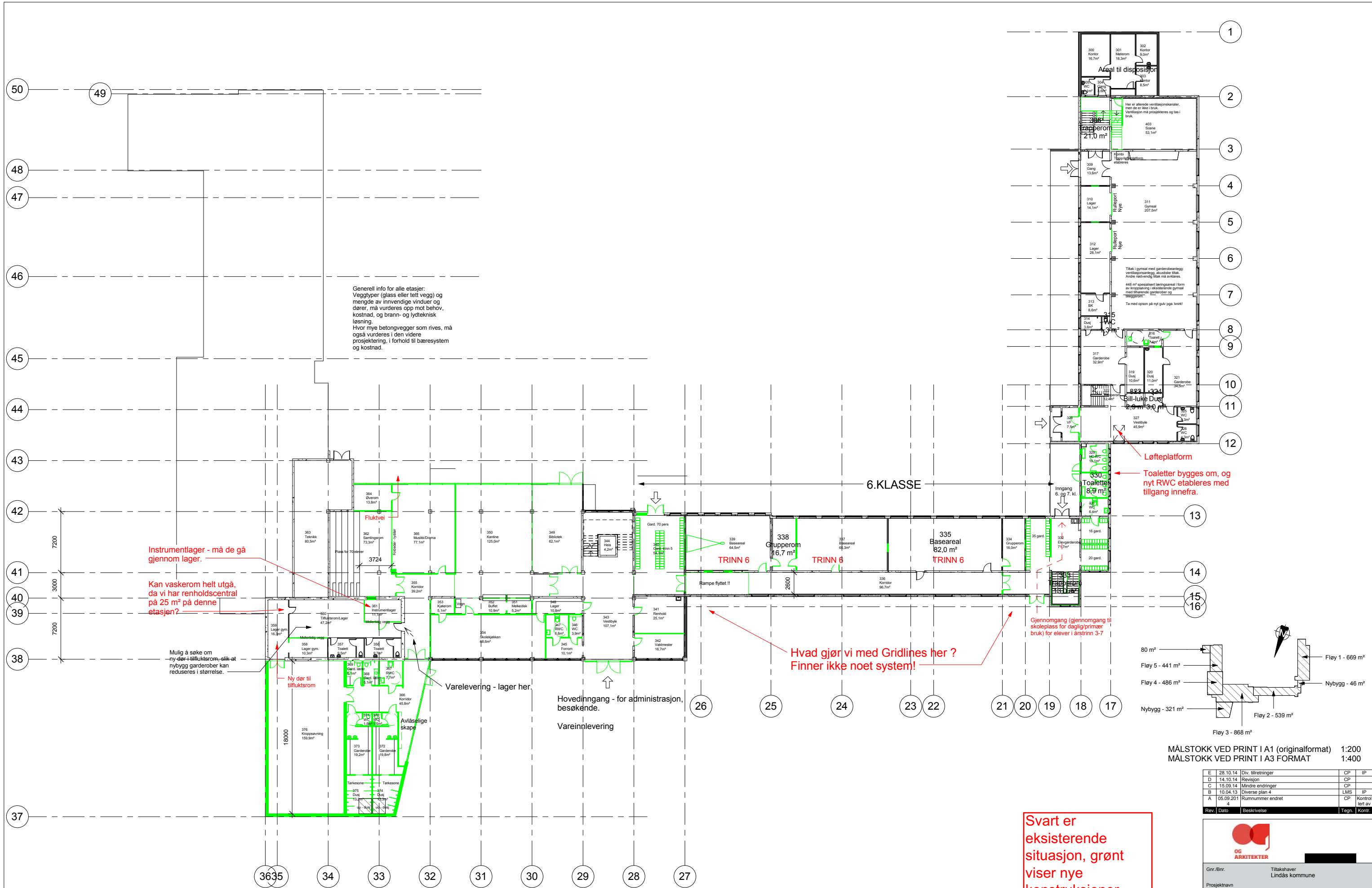

Generell info for alle etasjer:  
 Veggtyper (glass eller tett vegg) og mengde av innvendige vinduer og dører, må vurderes opp mot behov, kostnad, og brann- og lytteknisk løsning.  
 Hvor mye betongvegger som rives, må også vurderes i den videre prosjektering, i forhold til bæresystem og kostnad.

Instrumentlager - må de gå gjennom lager.  
 Kan vaskerom helt utgå, da vi har renholdscentral på 25 m² på denne etasjen?  
 Mulig å søke om ny dør i tilfluktsrom, slik at nybygg garderobes kan reduseres i størrelse.

Hvad gjør vi med Gridlines her?  
 Finner ikke noe system!

Svart er eksisterende situasjon, grønt viser nye konstruksjoner (NB løfteplattform er ny)

Løfteplattform  
 Toaletter bygges om, og nyt RWC etableres med tilgang innefra.

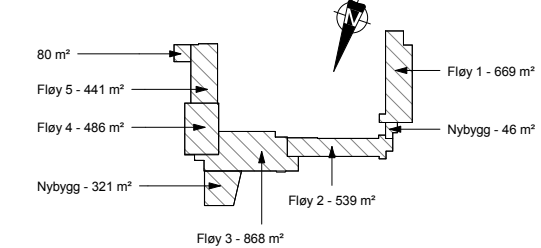

MÅLSTOKK VED PRINT I A1 (originalformat) 1:200  
 MÅLSTOKK VED PRINT I A3 FORMAT 1:400

Rev.	Dato	Beskrivelse	Tegn.	Kontr.
E	28.10.14	Div. tilrettelinger	CP	IP
D	14.10.14	Revisjon	CP	
C	15.09.14	Mindre endringer	CP	
B	10.04.13	Diverse plan 4	LMS	IP
A	05.09.2011	Rumnummer endret	CP	Kontr./teft av

**OG ARKITEKTER**

Gnr./Bnr. Tiltakshaver  
 Lindås kommune

Prosjektnavn  
 Alversund Skule

Tegningsnavn  
 Plan 3 - Oversikt - Ny

Målestokk	Org. form.	Prosj. nr.	Dato	Tegnet av	Kontr.
200	A1	11051	26.08.14	CP	IP

Filnavn Tegningsnr. Rev.  
 Alversund skule A1-O-103 E

Tlf: 55 30 06 00 Fax: 55 30 06 01 Epost: post@ogarkitekter.no Web: http://ogarkitekter.no

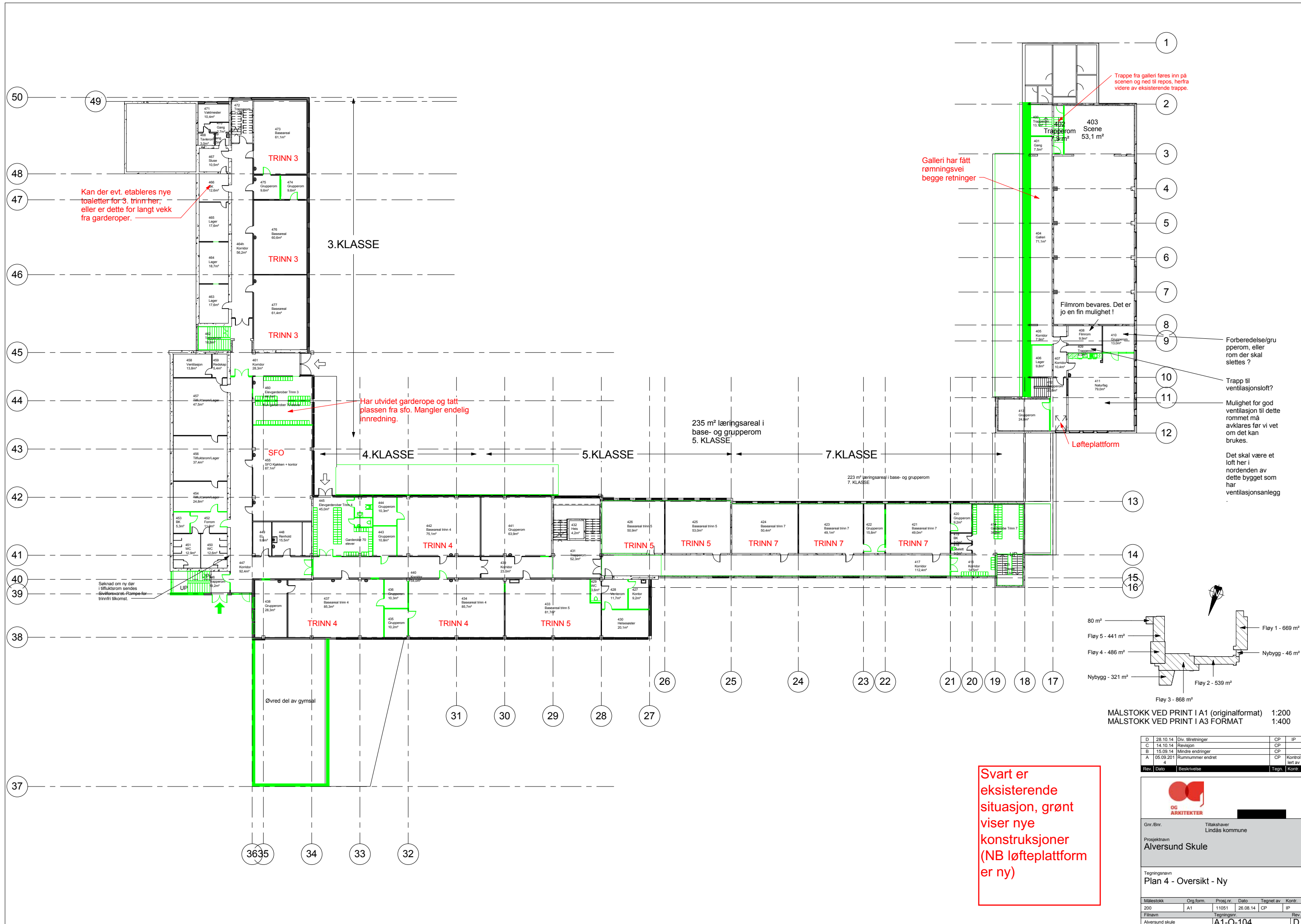

Kan der evt. etableres nye toaletter for 3. trinn her, eller er dette for langt vekk fra garderoper.

Har utvidet garderobe og tatt plassen fra sfo. Mangler endelig innredning.

Galleri har fått rømningsvei begge retninger

Trappe fra galleri føres inn på scenen og ned til repos, herfra videre av eksisterende trappe.

Forberedelse/grupperom, eller rom der skal slettes?

Trapp til ventilasjonsloft?

Mulighet for god ventilasjon til dette rommet må avklares før vi vet om det kan brukes.

Det skal være et loft her i nordenden av dette bygget som har ventilasjonsanlegg

**Svart er eksisterende situasjon, grønt viser nye konstruksjoner (NB løfteplattform er ny)**

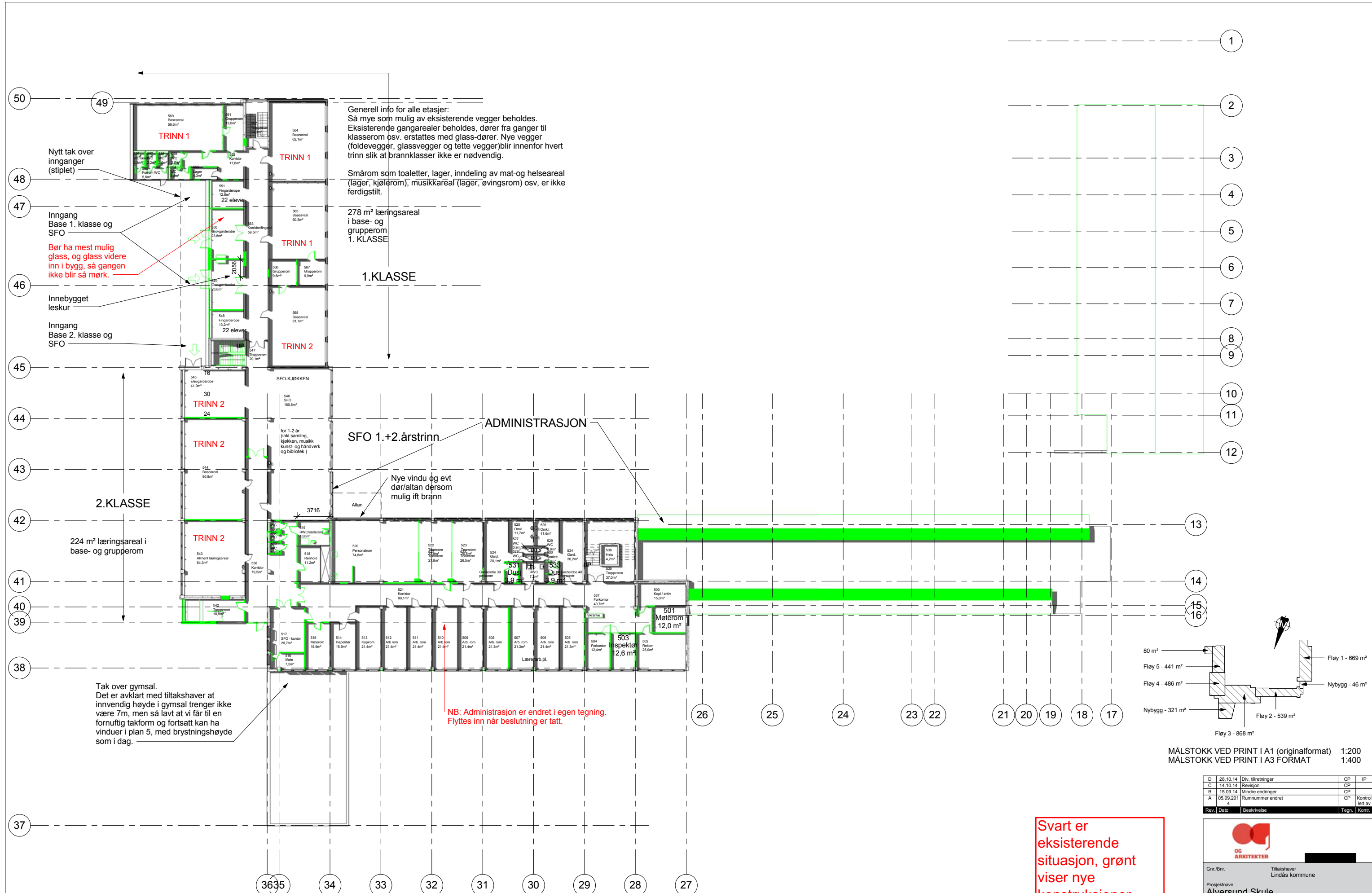

Generell info for alle etasjer:  
 Så mye som mulig av eksisterende vegger beholdes. Eksisterende gangarealer beholdes, dører fra ganger til klasserom osv. erstattes med glass-dører. Nye vegger (foldevegger, glassvegger og tette vegger) blir innenfor hvert trinn slik at brannklasser ikke er nødvendig.

Smårom som toaletter, lager, inndeling av mat- og helseareal (lager, kjølerom), musikkareal (lager, øvingsrom) osv. er ikke ferdigstilt.

278 m<sup>2</sup> læringsareal i base- og grupperom 1. KLASSE

1.KLASSE

SFO 1.+2. årstrinn

ADMINISTRASJON

Nye vindu og evt dør/altan dersom mulig ift brann

NB: Administrasjon er endret i egen tegning. Flyttes inn når beslutning er tatt.

Nytt tak over innganger (stiplet)

Inngang Base 1. klasse og SFO

Bør ha mest mulig glass, og glass videre inn i bygg, så gangen ikke blir så mørk.

Innebygget leskur

Inngang Base 2. klasse og SFO

2.KLASSE

224 m<sup>2</sup> læringsareal i base- og grupperom

Tak over gymsal. Det er avklart med tiltakshaver at innvendig høyde i gymsal trenger ikke være 7m, men så lavt at vi får til en fornuftig takform og fortsatt kan ha vinduer i plan 5, med brystningshøyde som i dag.

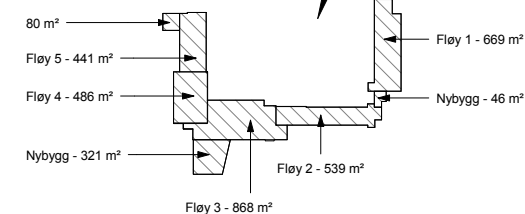

MÅLSTOKK VED PRINT I A1 (originalformat) 1:200  
 MÅLSTOKK VED PRINT I A3 FORMAT 1:400

Rev.	Dato	Beskrivelse	Tegn.	Kontr.
D	28.10.14	Div. tilrettinger	CP	IP
C	14.10.14	Revisjon	CP	
B	15.09.14	Mindre endringer	CP	
A	05.09.2011	Romnummer endret	CP	Kontr. levert av

**OG ARKITEKTER**

Gnr./Bnr. Tiltakshaver  
 Lindås kommune

Prosjektnavn  
**Alversund Skule**

Tegningsnavn  
**Plan 5 - Oversikt - Ny**

Målestokk	Org. form.	Prosj. nr.	Dato	Tegnet av	Kontr.
200	A1	11051	08/26/14	CP	IP

Filnavn Tegningsnr. Rev.  
 Alversund skule A1-O-105 D

Tlf: 55 30 06 00 Fax: 55 30 06 01 Epost: post@ogarkitekter.no Web: http://ogarkitekter.no

Svart er eksisterende situasjon, grønt viser nye konstruksjoner (NB loft i fløy 2 og trapp i fløy 5 er ikke nytt)