

# Vedlegg D-1

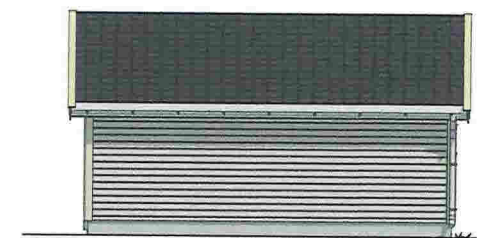

Målestokk: 1:333

Vedlegg E-1

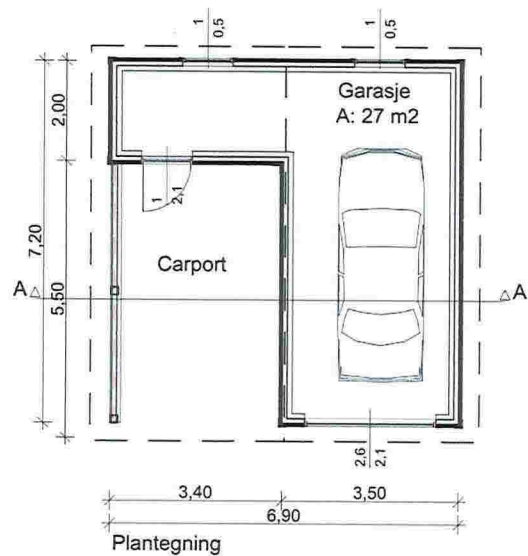

BRA: 27m2 BYA 49,7m2

PROSJEKT Åse Sletten Garasje - bod - carport Gnr:      Bnr:      Kommune	TEGNINGSINNHOOLD Plan - snitt - fasader	KORRIGERT DATO	SIGN	KTR	MÅL	NB. Må ikke kopieres uten samtykke fra Monter Knarvik, opphavsrett.		Alver Design 5911 Alversund Tlf 922 89 719
		TEGNET DATO 181114	ØS		1:100			
			PROSJEKTR.		REV			

# Vedlegg E-2

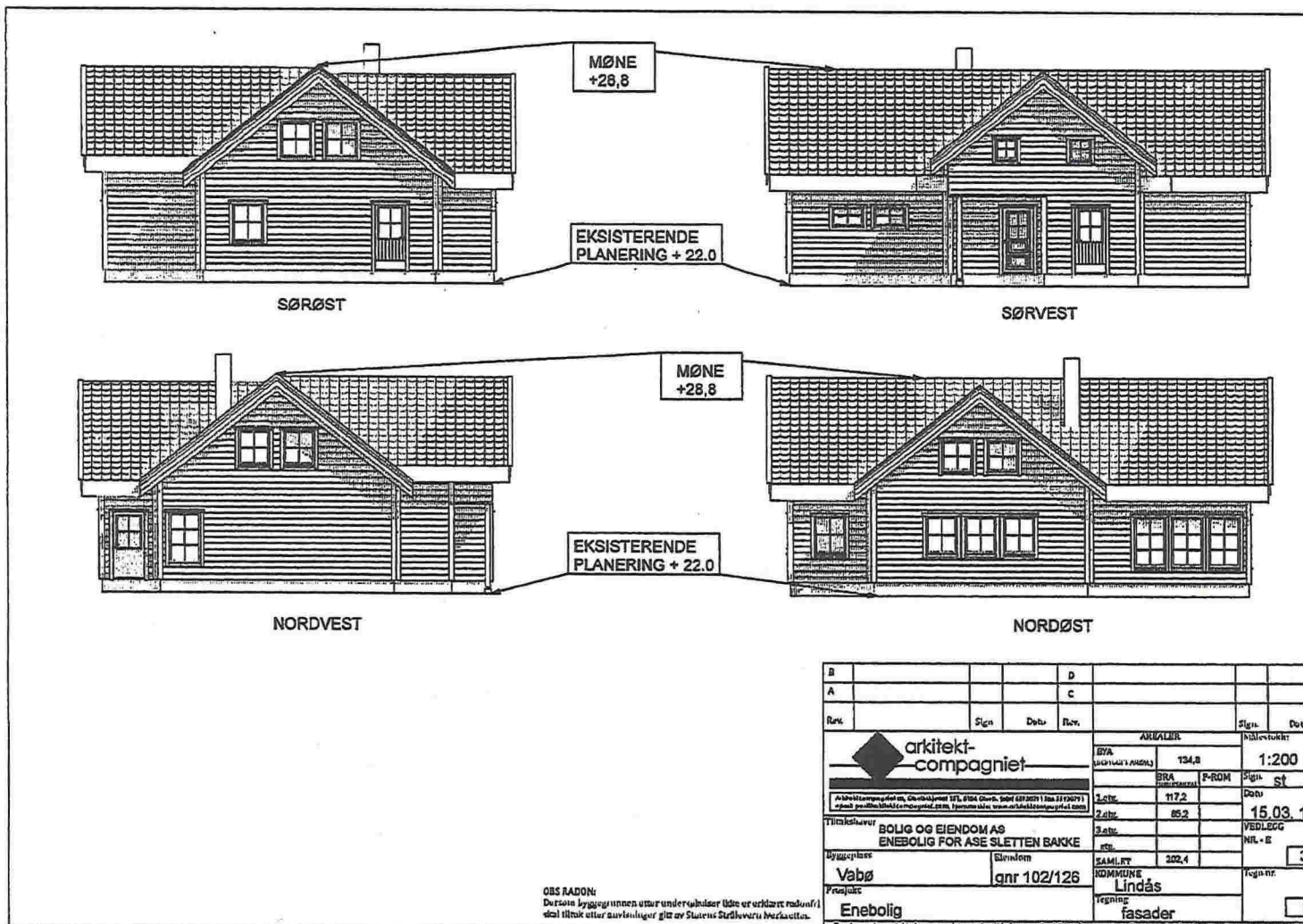

**OBS RADON:**  
 Dette er bygget innenfor eller underhøveler ikke er erklært radonfritt. I slike tilfeller er anvisninger gitt av Statens Strålevern Mykrodata.

B				D			
A				C			
Rev.		Sign.	Dato	Rev.		Sign.	Dato
				<b>ANMÅLING</b>		Skala: 1:200	
				BVA (inkl. utv. i annd.) 134,8 BRA (inkl. utv.) F-ROM	Sign. ST		
Arkitektcompagniet AS, Gjøvikveier 17A, 0168 Gjøvik, tlf 69 80 00 11 fax 69 80 07 71 epost post@arkitektcompagniet.no, hjemmeside www.arkitektcompagniet.no				Løst 117,2 2. etg 85,2	Dato: 15.03.11		
Tiltaksnavn: <b>BOLIG OG EIENDOM AS ENEBOLIG FOR ASE SLETTEN BAKKE</b>				3. etg.	Vedlegg: NL-E		
Byggeskjema: Vabø Prosjekt: Enebolig				Etasjer: 3 qnr 102/126	Tegning: fasader		
SAMLET 302,4 KOMMUNE: Lindås				3		Tegning nr.: 3	
Tegning utarbeidet av arkitektcompagniet og byggeskjema for NSD i henhold til standard. Tegningen skal ikke benyttes for annen bruk uten tillatelse.							